令和８年度

朽木文化祭

ステージ発表



10月31日(土)

午前10時00分開演～午後4時00分頃

やまびこ館（朽木公民館）ホール

作品展示



10月31日(土)・11月1日(日)

午前９時00分 ～ 午後５時00分

11月3日(火／祝)

午前９時00分 ～ 午後３時00分

やまびこ館（朽木公民館）ロビー



主催：朽木文化祭実行委員会（朽木公民館内） 電話38-2324

共催：高島市教育委員会　　後援：高島市

令和8年度　朽木文化祭プログラム

【発表の部】　　１０月３１日(土)　　やまびこ館ホール

番号	名　称	内　容・曲　名	開始予定	クラブ・団体等
1	開　会	開会のあいさつ	10:00	文化祭実行委員長
2	朽木太鼓	①春疾風（ハルハヤテ）　②夕立（ユウダチ）　③紅葉に聴く（コウヨウ　キ）　④プリザード	10:05	朽木中学校
3	針畑こども太鼓	山呼（サンコ）	10:25	朽木西小学校
4	ダンス	①夜の踊り子　②昆虫太極拳	10:40	朽木こども園
5	歌と合奏、リズムアンサンブル	1・2年生　いしょにあそぼう　合唱奏「ぶっかりくじら」、歌「小犬のピンゴ」、「青い空に絵をかこう」 3・4年生　歌でめぐる季節（春の小川、茶つみ、海、もみじ） ミッキーマウス・マーチ（合奏） 5・6年生　ハンドパーカッション「ギャラクシー～銀河をこえて～」 合唱「地球へ」	10:50	朽木東小学校
6	楽曲演奏	①ルージュの伝言　②上を向いて歩こう　③ひこうき雲	11:20	いわせ～ず
7	楽曲演奏	①フロリジナル　②点描の唄（テンビョウ　ウタ）	11:40	Mix Street
8	ゴスペル	①アイノカタチ　②From a Distance　③I sing because I'm happy	11:50	やまびこクワイア
9	民俗芸能	古屋六斎念仏踊り（ふるやろくさいねんぶつおどり）	12:10	古屋六斎念仏踊保存会
		お昼の休憩時間と次の演奏準備のため、しばらくお待ちください。 **◎飲食場所として隣接の農民研修センター小ホールを開放しております。**		
10	大正琴	①無錫旅情（ムシャクリョジョウ）　②古城（コジョウ）　③手のひらを太陽に（テ　タイヨウ）	13:30	コスモス会
11	謡　曲	竹生島（チクブシマ）	13:50	朽木謡曲同好会
12	楽曲演奏	①二十九（ニジュウク）、三十（サンジュウ）　②天使とスーパーカー	14:10	AMANE with がっきゅん
13	寸　劇	水戸黄門	14:30	たまーず
14	ダンス	レッツダンス（嵐の曲に乗って）	14:50	朽木てんぐクラブ
15	楽曲演奏	①空も飛べるはず　②ラストチャンス	14:55	くつき'SKIDS
16	コーラス	①歌はともだち　②スーパーカリフラジリスティクエクスピアリドーシャス　③宝島	15:15	高島少年少女合唱団
17	コーラス	With You Smile(ウィズユースマイル)	15:25	高島少年少女合唱団とグリーンハーモニー
18	コーラス	①赤いスイートピー　②ぜんぶ　③緑の街に舞い降りて	15:30	グリーンハーモーニー
19	コーラス	①もみじ　②琵琶湖周航の歌	15:40	出演者と観客全員
20	閉　会	閉会のあいさつ	15:50	

【軽食の販売と飲食会場について】

〇館内にて軽食の販売を行います。また、公民館前にキッチンカーの出店予定ですのでご利用下さい。

〇飲食場所として隣接の農民研修センター小ホールを開放しておりますので、ご利用ください。

※発生したコミは各自でお持ち帰り下さい。

【臨時駐車場について】

〇朽木支所駐車場とやまびこ館の北東側の班家食品さんの敷地の一部を臨時駐車場としますので、ご利用下さい。

令和8年度 朽木文化祭プログラム

【展示の部】　１０月３１日（土）～１１月３日（火/祝）

会　　場	内　　容	クラブ・団体等
 ロビー	絵手紙による季節のうつろいを作品にしました	絵手紙「さくらんぼ」
	手芸　他	くつきうーまんず
	手芸/パッチワーク作品	布だいすき仲間
	「でんでん虫」の活動紹介	生活支援ボランティア 「でんでん虫」
	工　　芸	朽木住民福祉協議会 「くっつき」
	工　　芸	グループホームはあとふる朽木
	平面（書 写・絵画などの展示） 	朽木こども園 朽木東小学校 朽木西小学校 朽木中学校
	地域の方が制作された作品の自由展示	一般個人参加
	公民館教室・講座の活動紹介と生徒作品を展示	着物リメイク・洋服リメイク 花と緑に囲まれて 朽木の歴史講座
	こども公民館教室の活動紹介と生徒作品を展示	つかし先生の工作教室 卓球教室 てんぐクラブ体験学習作品



≪展示期間≫

１０月３１日(土）～１１月１日（日）　　９：００～１７：００

１１月　３日(火/祝)　最終日　　９：００～１５：００



2025朽木文化祭　リターン（やまびこ便り2025.12より）

お二人に司会を務めて頂きました

開会挨拶
実行委員長





3歳から90歳代までのステージを楽しんで下さい

①朽木太鼓「朽木中学校」

オープニングを迫力満点の最高のパフォーマンスで飾ってくれました！
中学生の太鼓サイコーです！



③ダンス「朽木こども園」




とにかく可愛いデチュー！




②着物リメイクショー

幕間に着物リメイク教室の素敵な作品をショー風に披露！



④朽木東小学校児童 合唱・合奏

2学年毎に歌と合奏・リズムアンサンブルを披露して頂きました！

5.6年生



3.4年生



1.2年生



⑤ダンス「M2」

ホットでキュートなダンスを披露！

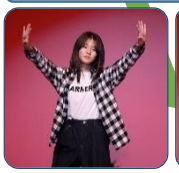
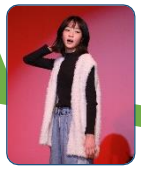

⑥健康さば体操「チーム朽木」

老いも若きもみんなで踊ろう健康さば体操！音響トラブルを生声で克服！




⑦寸劇・水戸黄門鯖街道を行く 還付金詐欺編「たまーず」

痛快アドリブ爆笑ワールド！
「たまーず」は今年もオモシロカッタですね！
けど、還付金詐欺にはご注意下さいね！
（駐在より）





⑧民俗芸能「六斎念仏踊り」

滋賀県指定無形民俗文化財の古屋六斎念仏踊を保存会の皆さんに演じて頂きました！




美しい大正琴の音色にうっとり！

⑨大正琴「コスモス会」



⑩謡曲・羽衣「朽木謡曲同好会」

羽衣伝説の奥深い世界を、卓越した表現力で披露して頂きました！



⑪楽曲演奏「MixStreet」

今年1月に結成した中学生ガールズバンド
軽快な演奏とさわやかな歌声に
会場はノリノリの盛り上がり！



⑫ゴスペル「やまびこクワイヤ」

魂を揺さぶる歌声に感動！




⑬楽曲演奏「はるやバンド」

⑭コーラス「高島少年少女合唱団」

ファミリー＋1、オリジナル曲＆トークで
アットホームなひと時を満喫！



⑮コーラス「グリーンハーモニー」「高島少年少女合唱団」

澄んだ歌声に手の振りや体の動きも取り入れ、歌の楽しさを実感できる発表でした！



豊かなハーモニーと柔らかな声質が織りなす美しい歌声にうっとりです！




⑮コーラス「グリーンハーモニー」



振付けを交えてステージと会場が一つになり、文化祭のフィナーレを飾って頂きました！

⑪みんなで歌おう



閉会挨拶
副実行委員長



朽木らしい、楽しい文化祭が出来ました、ありがとうございました

↓　ご利用下さい　→

駐車場の御案内

朽木支所駐車場・やまびこ館北東側の臨時駐車場をご利用下さい

キッチンカー(やまびこ館前)３台！

金の猫（大判焼き）・kutsukidecafe(ドーナツ)
“ｂ”フラット(コーヒー)

軽食販売(ロビー内)：弁当・ちらし寿司・シュフォンケーキ