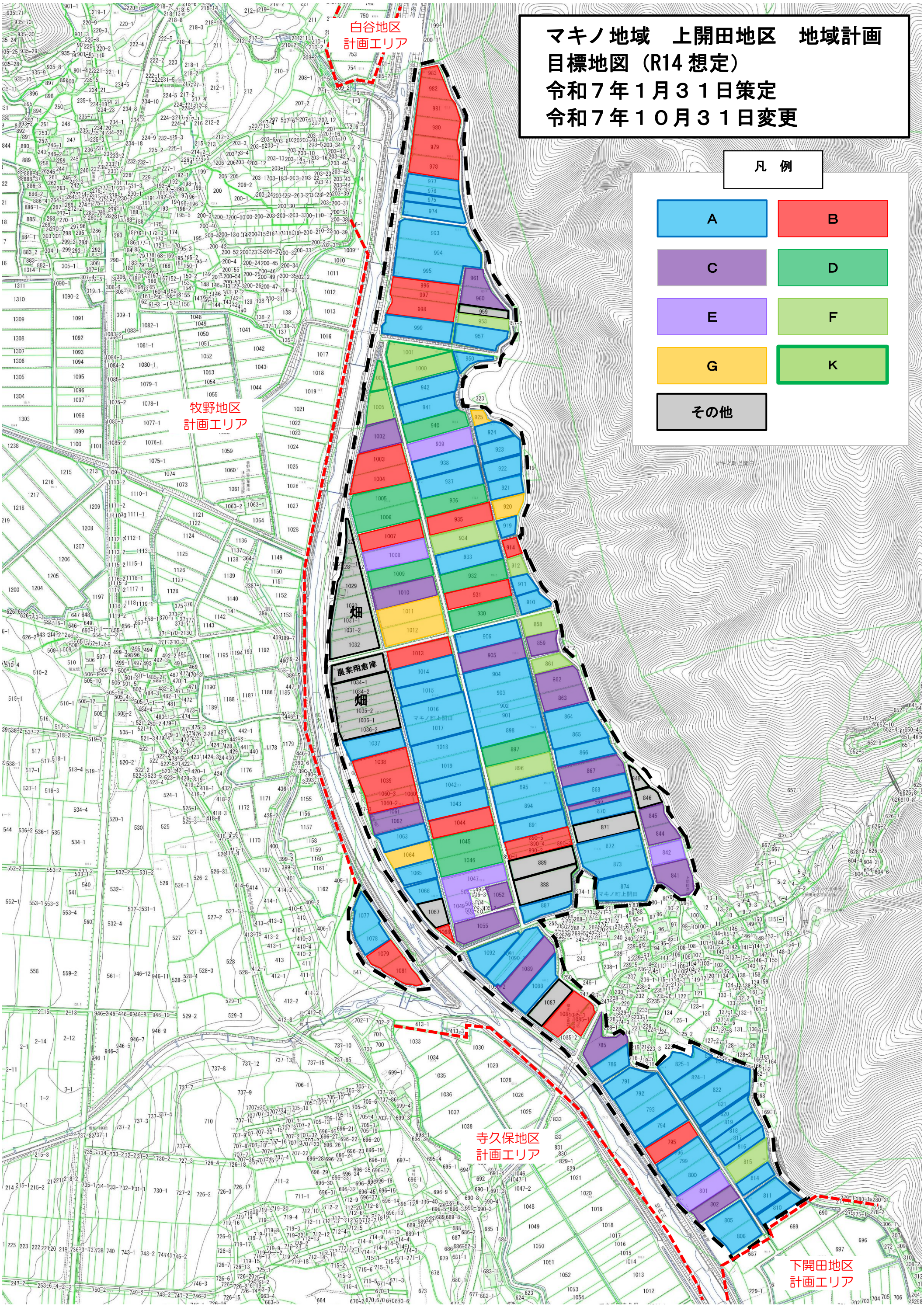マキノ地域　上開田地区　地域計画
目標地図（R14 想定）
令和７年１月３１日策定
令和７年１０月３１日変更