高島市立新旭北小学校　学校だより

ききょう

『えがお』
『チャレンジ』

令和８年１０月２１日発行
No８　文責　西村



１０月１０日、雲一つない青空のもとで運動会を開催することができました。運動は好き嫌い、得意苦手があるところですが、どの子も運動会に向け一生懸命に練習に励み、当日は最高の笑顔をみせていました。

開会式では、今の自分の力を出し切るよう「全力で取り組むこと」、演技や応援合戦で「みんなと協力すること」、勝ち負けだけにこだわることなく「運動を楽しむこと」の３つのことを話しました。「勝った」、「負けた」だけにこだわらず、演技や競技に集中し一生懸命に取り組む姿、友達や自分の色を応援する姿、走ることを純粋に楽しむ姿が見えたように思います。全力で取り組み、達成感を得る経験は、子どもたちを一回り大きく成長させてくれます。子どもたちのやり切った姿に頼もしさを感じました。

保護者の皆様には、子どもたちへの温かい拍手や声援に加え、終了後のテントの後始末や保護者駐車場の管理（＊PTA 安全みまもり部を中心に）までもご協力いただき、大変お世話になりました。誠にありがとうございます。

また、運動会前の環境整備作業（9/26）では、PTA 環境・厚生部の準備のもと少し雨模様の中、大師山ボランティアサークルの方と草刈り・草むしりの作業をしていただき、とてもきれいな環境で当日を迎えることができました。重ねてお礼を申し上げます。



【1.2年　おどって入れてエンジョイ玉入れ】

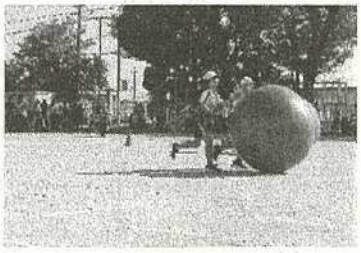

【3.4年 力を合わせて転がせ！巨大玉ころがし】

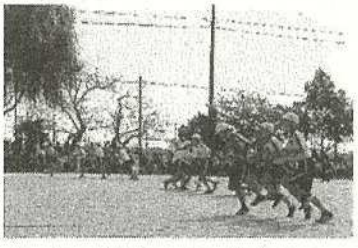

【5.6年　熱闘北小カップ！台風の目になるのは「俺だ！」「私だ！」】



【1.2年　Let's　dancing!～リズムにのってスマイル　スマイル　スマイル～】



【3.4年　北小ソーラン Carrying Happiness ～あなたに幸せ届けます～】



【5.6年　Believe in Color
―仲間を信じ、魅せる最高の演技―】

情報モラル教室（9/29　6年生）

～トラブルに巻き込まれないよう、トラブルをおこさないよう、
かしこくて安全なスマホの使い方を考えよう～

高島市少年センターと高島警察署生活安全課に依頼し、情報モラル教室を実施しました。7月にも１度「スマホ人権教室」と題してSNS教室を行いましたので、今回は２回目となります。

主な内容は、長時間使用の問題（使いすぎってどれくらいから？）、受け取り方や考え方の違いからおこるトラブル（心のものさしの違い）、写真をSNSで使用する際の問題（個人情報流出）、ネットで知り合った人と会ったり個人情報を教えたりすることの怖さについてです。どの内容も、子ども自身に考えさせながら進めていただき、自身の日ごろの使い方について振り返りができたように思います。

学校にはスマートフォンは持ってこない（使用しない）ことになっていますが、お家では自分のものを所有していたり親のお古を家のWi-Fiで活用したりしている児童が多くいるようです。SNSを使用していて、文字情報ゆえの受け取り方の違いや、やり取りからヒートアップ（喧嘩）してしまった話などを時々学校でも耳にするところです。まずは、どういったところでトラブルになるのか、またどういったことに気をつけて使用するとよいのか正しい知識をもつことは大切です。

保護者の皆様におかれましては、身近で大変便利なものではありますが、小学生という発達段階を理解していただき、一層適切な管理に努めていただきますようよろしくお願いします。

素敵な演奏会（10/16）



湖西中学校吹奏楽部の子らが、長休みの時間を利用して体育館で素敵な演奏を聞かせてくれました。わずか15分ほどでしたが、楽器の紹介も入れながら楽しいひとときを作ってくれました。休み時間にもかかわらず多くの子どもたちが集まり、中学生の凛々しい姿に憧れをもって聞いていたようです。

１１月の行事予定

日	月	火	水	木	金	土
1	2	3	4	5	6	7
	委員会活動 4年愛鳥の森 （１年招待） プール2松・6年	文化の日	プール2竹・5年	学年費口座振替 6年平和祈念館出前授業 4年ひびきあい	プール2松 希望の会の日	
8	9	10	11	12	13	14
	クラブ活動 プール2竹・6年		4年音楽会出演 学校運営協議会		５年減塩教室 PTA会議	
15	16	17	18	19	20	21
家読の日	マイペースランニング記録会 家庭学習がんばり習慣（～21日）		マイペースランニング記録会（予備日）	6年修学旅行	6年修学旅行	
22	23	24	25	26	27	28
	勤労感謝の日			3年校外学習 （琵琶湖博物館）	4年校外学習 （大津市科学館）	
29	30					
	委員会活動					