滋賀県高島市立新旭南小学校　学校だより

百年桜



〈学校教育目標〉
かがやくひとみ
～自律できるたくましさを育む～
〈スローガン〉
笑顔で登校　笑顔で学び　笑顔で帰る

令和8年（2026）年9月 18 日　文責　梅村

2学期が始まって

2学期がスタートして約3週間が過ぎました。各地では線状降水帯や秋雨前線の影響による大雨が相次ぎ、特別警報が発令されるなど、大きな自然災害も発生しています。自然災害はいつ、どこで起こるかわかりません。本校でも防災への備えを再確認しながら、子どもたちが安心して学校生活を送れるよう取り組んでまいります。

また、朝夕には秋の気配が感じられるようになりましたが、日中はまだ厳しい残暑が続いており、気温の変化に体調をくずしやすくなる時期です。ご家庭での体調管理をよろしくお願いします。

さて、学校では、10月10日（土）に実施される運動会に向けて、今週から本格的に練習が始まるなど、教育活動が本格的になってきました。「食欲の秋」「読書の秋」「スポーツの秋」と言われるように、何かに夢中になれる秋を願っています。



地震を想定した避難訓練



5年生　ミシンでソーイング



6年生　いのちを大切にする講演会

新旭南小学校 創立120周年記念事業

始業式翌日の9月2日（水）に、同窓会から創立120周年を記念して寄贈していただき、夏季休業中に設置された4人乗りブランコとシーガル（シーソー）のお披露目セレモニーを行いました。

2つの遊具は子どもたちに大人気で、休み時間になると運動場へ飛び出し、真っ先に遊具へ向かう姿が見られます。みんなで仲良く譲り合いながら、大切に使ってほしいと思います。また、11月には記念事業の第2弾として、「百年桜2世」の移植を行う予定です。

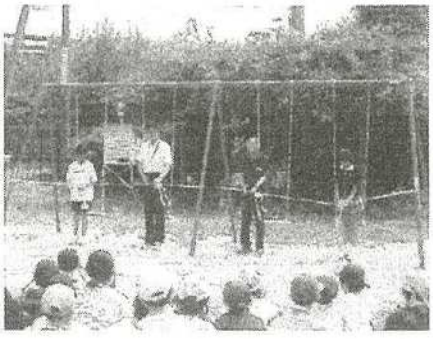

同窓会長様や児童会役員らとのテープカット



シーガル（シーソー）

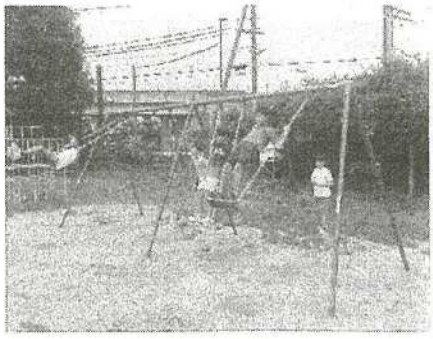

4人乗りブランコ

全国学力・学習状況調査の結果から

4月に行われた調査の結果について、参加した6年生に個々の状況を返却しました。ここでは、本校児童の全体的な様子をお伝えします。

【各教科等の傾向と課題】

※どの教科も記述式の問題では、全国よりも無回答率が少なく、課題に積極的に取り組んでいこうとする姿が見られました。

〈国語〉

○事柄の順序を考えたり、事例同士の関係を考えたりして、自分の考えを表すことができる。

△目的に応じて、文章と図表などを結び付けるなどして、必要な情報を見つけることや、必要な資料を活用して、自分の考えが伝わるように工夫して表現することを苦手とする傾向が見られる。

△漢字の記述問題において、正答率が低い傾向が見られる。

〈算数〉

○単純な表やグラフを比べたり読み取ったりすることができる。

△示された条件を基に具体的な言葉や数字を用いて適切に説明する（記述する）力に課題がある。

△単位量あたりの大きさや基準値、比較量、割合の関係などの意味や、分数と整数の関係や面積・体積などの概念の理解に課題がある。

〈質問紙調査から〉

○昨年同様、全国、県の結果と比較すると、全ての視点＊で全国とほぼ同じかそれ以上の状況にある。

○特に「自己有用感」の視点については、全国と県を大幅に上回っている。

△「国語・算数への関心等」に関して、授業の内容はよくわかるという回答に比べて、勉強が好きという回答が比較的低くなっている。　＊生活習慣、学習習慣、自己有用感、規範意識、国語、算数への関心、主体的・対話的で深い学び

【指導の充実に向けて】

・国語科だけでなく、総合的な学習などにおいても、課題に対して複数の資料から適切なものを選んだり、必要な情報を取り出して自分の考えをまとめたりする学習を行う。また、ペア、グループ、全体で考えや思いをやり取りする活動を行う。

・作文視写や短作文づくりに取り組み、文脈の中で漢字や熟語、言葉の理解を深め、辞書を活用して言葉の意味を押さえる。

・算数科では、思考過程を共有することを大切にするとともに、子ども同士をつなげる授業づくりを進める。

・課題解決の過程において、問題文や資料に印をつけるなどして、複数の資料から必要な情報を子ども自身が取り出すプロセスに重点を置く。

・算数科の用語を適切に使って説明したり、振り返りを書いたりする学習を多く取り入れる。

10月の行事予定

月	火	水	木	金	土
			1 いのちの日 ゆめのかいといっしょ 夢の会サポート会議	2	3
5 委員会 ★学年費引落日（5･6年）	6 コロちゃんのお話会	7	8	9 運動会前日準備 13:30下校 家読の日	10 運動会 ※雨天の場合は12日に延期 以降順延
12 スポーツの日	13 振替休業（運動会）	14 民生委員児童委員懇談会	15	16 湖西中吹奏楽部 演奏会（昼休み）	17
19 クラブ活動 家庭学習がんばろう週間	20 4年やまのこ学習 6年湖西中体験入学	21	22	23 2年校外学習 （比良げんき村）	24
26 3年校外学習（消防署） クラブ活動	27	28	29 6年修学旅行（1日目）	30 6年修学旅行（2日目） 3年校外学習（新旭養護）	31