滋賀県高島市立新旭南小学校　学校だより

百年桜



〈学校教育目標〉
かがやくひとみ
～自律できるたくましさを育む～
〈スローガン〉
笑顔で登校　笑顔で学び　笑顔で帰る

令和8年（2026年）10月23日　文責　梅村

さらなる実りの季節へ

朝夕の冷え込みに秋の深まりを感じる頃となりました。澄み渡る空の下、木々も少しずつ色づき始め、実りの秋を迎えています。日中は過ごしやすい気候の日が続き、運動場では子どもたちの元気な声が響いています。

2学期も折り返しを迎えました。運動会で培った勇気や協力する力を土台に、一人ひとりの学びと成長をさらに充実させていく時期です。読書や学習、仲間との活動を通して、自分のよさを伸ばし、大きな実りへとつなげられるよう、教職員一同力を合わせて教育活動を進めてまいります。今後ともご理解とご協力をよろしくお願いいたします。



6年生　市陸上記録会



1年生　さつまいも掘り

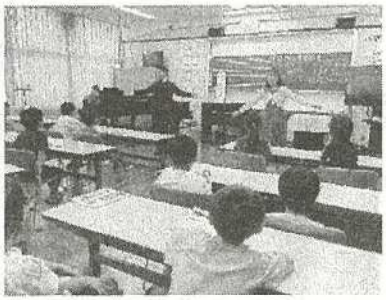

3年生　ふれあい音楽教室

「いのちの日」の取組から

3年前の10月1日、本校在籍の児童が永眠されました。当該児童が懸命に生きようとされた姿から、私たちは多くのことを学び、本校で10月1日を「いのちの日」として、心静かにいのちについて考える日としています。

今年は9月29日に全校集会と道徳の授業参観を行いました。当日は児童、保護者、教職員で、生きていることは当たり前のことではなく、だからこそ今を大切にしていかなければならないという思いを一つにする日になったと思います。

保護者の皆様には、ご出席いただきありがとうございました。



11月の行事予定

月	火	水	木	金
2 委員会活動	3 文化の日	4	5 ★学年費引落日 ゆめのかいといっしょ 夢の会サポート会議	6
9	10 校内音楽会 「南っ子ハーモニー」	11 市音楽会（4年出演）	12	13 家読の日
16 クラブ活動	17 5･5交流 1･5交流 コロちゃんのお話会	18 1年さつまいもパーティー 学校運営協議会	19 1000m記録会	20
23 勤労感謝の日	24 1000m記録会予備日	25	26 5年校外学習（ホリゾン）	27 5年減塩教室
30 委員会活動				

＊家庭学習がんばろう週間：11月12日（木）～11月18日（水）

【お知らせ】
・次年度の新学期の開始（始業式）は4月8日（木）、入学式は4/9（金）となりました。
（市内小中学校統一）

笑顔いっぱいの運動会

10月10日（土）、秋晴れのもと運動会を予定どおり開催することができました。多くの保護者や地域の皆様にご参観いただき、温かいご声援をありがとうございました。

子どもたちは、自分の力を精いっぱい発揮するとともに、仲間を懸命に応援しながら競技や演技に取り組みました。創立120周年の節目にふさわしく、テーマである「勇気」あふれる素晴らしい運動会となりました。特に6年生は、最高学年としてリーダーシップを発揮し、学校全体を力強く支えてくれました。運動会で得た自信や達成感を今後の学習や生活につなげ、子どもたちが主体的に学び、笑顔あふれる学校づくりを進めてまいります。



開会式



閉会式

【応援合戦】


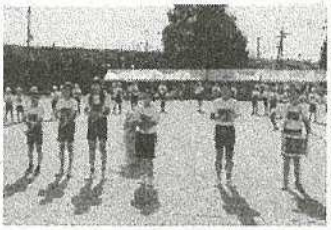
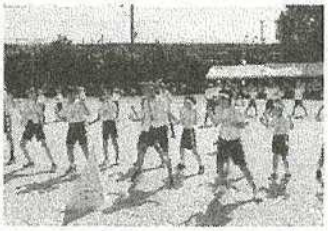


【団体演技】

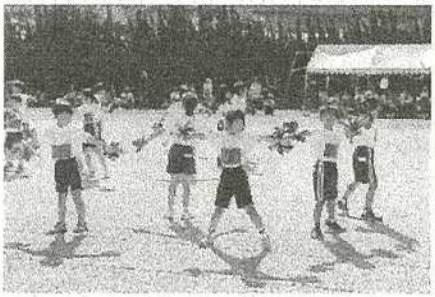

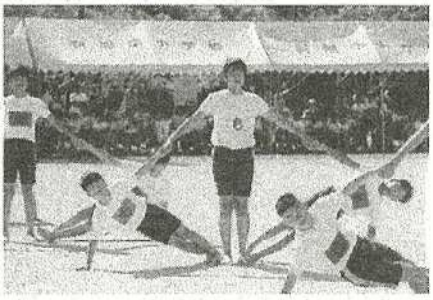

【団体競技】


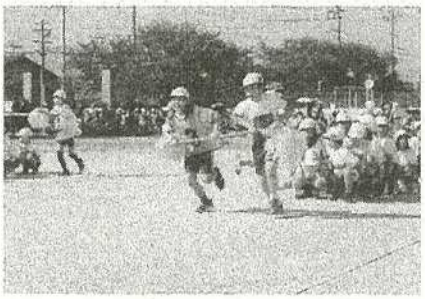


【リレー】

