新旭南小学校 校歌

作詞　中江 道夫
作曲　岡田 二朗

♩=92

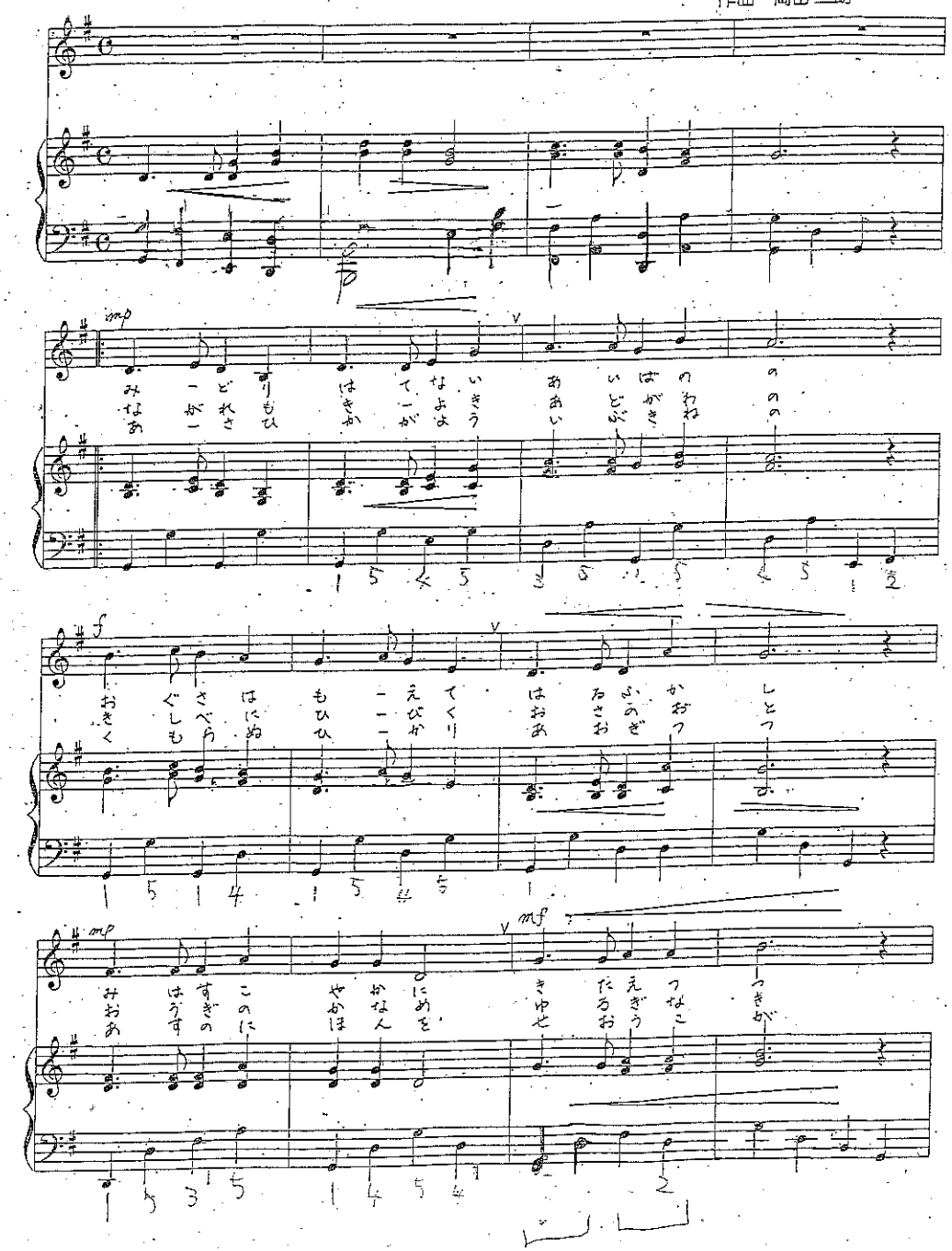

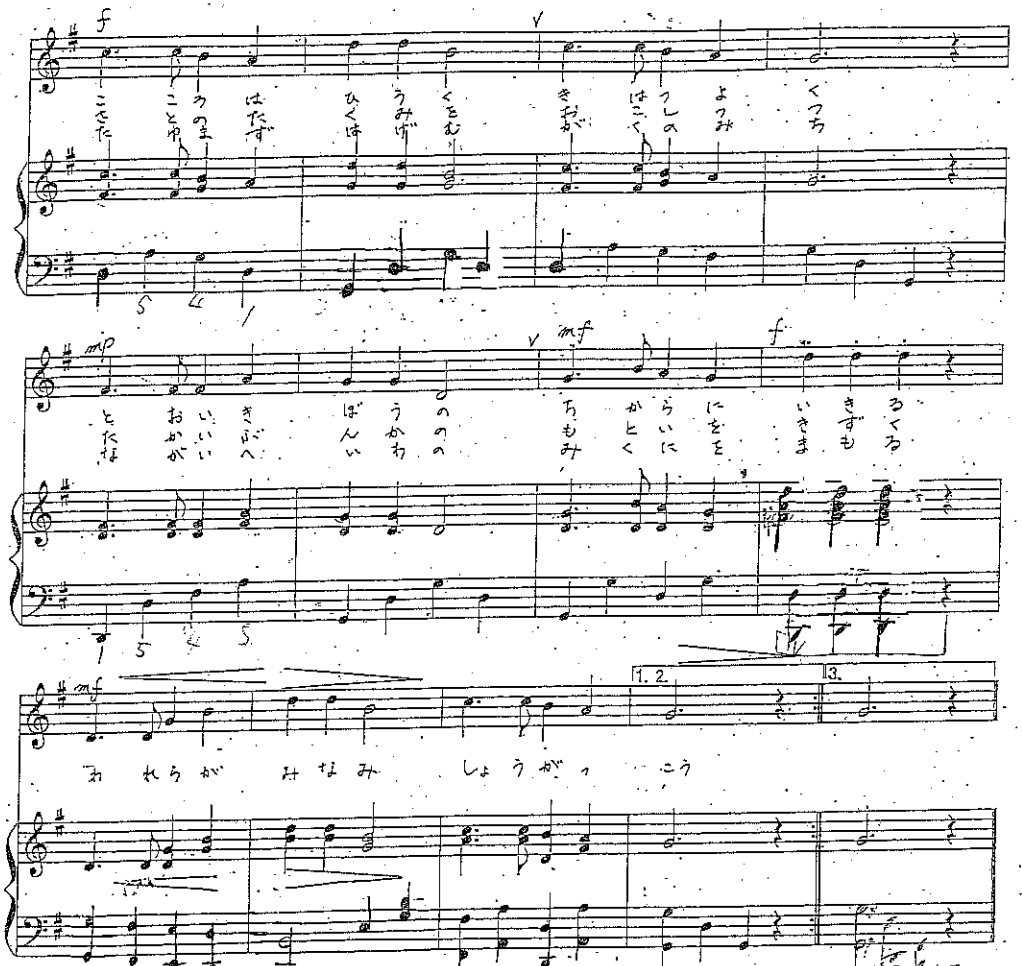

新旭南小学校 校歌

緑果てない饗庭野の
小草は燃えて春深し
身はすこやかに鍛えつつ
心は広く気は強く
遠い希望の力に生きる
我等が南小学校

流れも清き安曇川の
岸辺に響くおさの音
扇の要ゆるぎなき
郷土の工業を興しつつ
高い文化の基を築く
我等が南小学校

朝日輝よう伊吹嶺の
曇らぬ光仰ぎつつ
明日の日本を背負う子が
たゆまず励む学の道
永い平和の御国を守る
我等が南小学校