

高島市統計書

平成25年(2013年)版

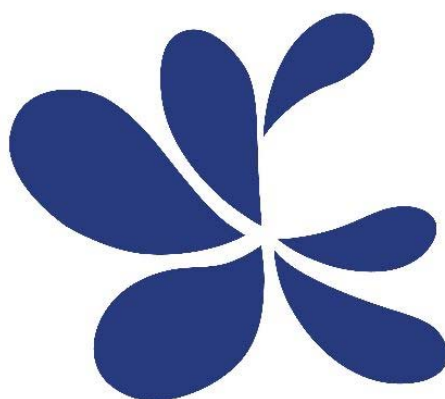

高島市

市章

花をモチーフにし、6町村をそれぞれ1枚の花びらに見立て、各花びらは、地図上の6町村の位置と対応しており、このデザイン全体で「高島市」を表しています。6町村が合併することで、互いに協力し合い、大輪の花が咲くように発展して欲しいという願いを込めて、6枚の花びらが一つの花を咲かそうとしている姿を表しています。

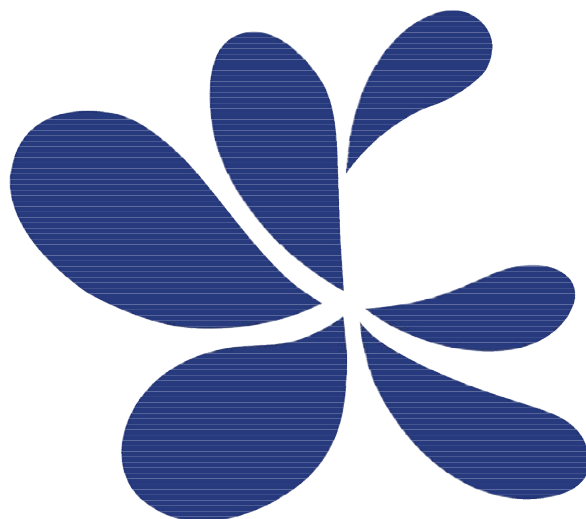

[平成17年1月1日制定]

は じ め に

高島市統計書〈平成25年（2013年）版〉を刊行いたします。

本書は、高島市の各分野の基本的な最新統計資料を収録し、市勢の現状ならびに発展の推移を明らかにしようとするものです。

編集にあたっては、照会の多い分野の統計表や最新の資料を可能な限り収録いたしました。まだまだ不十分ではございますが、各方面からご指導いただき、今後も内容の充実に努めてまいりたいと存じます。

おわりに、本書の編集にあたり貴重な統計資料の提供、その他格別のご協力を賜りました各方面の方々に厚くお礼を申し上げますとともに、今後ともより一層のご指導とご協力を賜りますようお願い申し上げます。

平成26年（2014年）3月

高島市長 福 井 正 明

凡 例

1. 本書は、高島市の各般にわたる基本的な統計資料を収録したものです。
2. 統計の収録期間は、基本的に平成25年（2013年）のものとし、これにより難しいものは最新年次によります。また、必要に応じて累年比較を掲げたものです。
3. 特に注記しないかぎり、「年」とあるものは暦年1月から12月までを、「年度」とあるものは会計年度4月から翌年3月までを示しています。
4. 資料は基幹統計調査および庁内各部局・官公庁・民間団体などから収集したものです。
5. 各数字の単位未満は原則として四捨五入したもので、総数と内訳が合わない場合もあります。
6. 統計表についての注記は下記に記入しました。
7. 統計表中の符号は、次のとおりです。

「 〇 」 記載単位に満たないもの

「 … 」 不詳および算出不能

「 — 」 当該数字のないもの

「 × 」 公表を差控えるもの

「 △ 」 マイナス（減）の数値

（ただし、気象の項は「—」を負数としています。）

総目次

高島市民のくらし

統計表

第1章	土地・気象	1
第2章	人口	3
第3章	労働力	16
第4章	農林水産業	18
第5章	経済	23
第6章	土木・建築	28
第7章	電気・水道	31
第8章	運輸	33
第9章	保健・衛生	37
第10章	社会福祉	44
第11章	教育・文化	51
第12章	司法・警察・消防	56
第13章	議会・行政・選挙	61
第14章	財政	68
第15章	その他	74

統計表目次

第1章 土地・気象

1. 位置	1
2. 面積および広ぼう、標高	1
3. 地目別土地面積	2
4. 気象状況	2

第2章 人口

5. 人口・世帯数の推移	3
6. 年齢別人口階層表・比率	3
7. 年齢別・男女別人口	4
8. 地域・年齢・男女別人口	5
9. 行政区・男女別人口、世帯数	8
10. 世帯人員	12
11. 65歳以上の人口	
(1) 推移	12
(2) 高齢化率の推移	12
12. 65歳以上の親族がいる一般世帯数	13
13. 65歳以上の高齢単身者数	13
14. 昼夜間人口（流入・流出人口）	13
15. 戸籍	13
16. 国籍別登録者数	13
17. 自然動態	14
18. 社会動態	14
19. 住所別転入出者数	14
20. 乳児死亡状況・婚姻・離婚	15
21. 死因別死亡状況	15
22. 合計特殊出生率	15

第3章 労働力

23. 15歳以上の労働力状態	
(1) 労働力・非労働力別人口	16
(2) 産業別・男女別・年齢別15歳以上就業者数	16
(3) 産業別就業人口	17
24. 職業紹介・就職の状況	17
25. 産業別新規求人状況	17
26. 雇用保険の給付状況	17

第4章 農林水産業

27. 農家数	18
28. 経営耕地面積（販売農家）	18
29. 経営耕地面積規模別農家数（販売農家）	18
30. 農産物販売金額規模別経営体数（販売農家）	18
31. 農業産出額及び生産農業所得	19
32. 作付（栽培）面積及び収穫量	20
33. 農地法取扱い状況	21
34. 家畜飼養戸数及び飼頭羽数	21
35. 森林の概況	
(1) 森林面積	22
(2) 民有林の所有形態別森林面積	22
36. 水産業の概要	22

第5章 経済

37. 市民経済計算	
(1) 経済活動別市内総生産	23
(2) 市民所得	23
38. 事業所の概況	
(1) 事業所の推移	24
(2) 産業別事業所数、従業者数	24
(3) 従業者規模別事業所数	24
39. 工業の概況	
(1) 産業中分類別事業所数等	25
(2) 工業用地	25
(3) 1日当たりの水源別用水量（淡水）	26
(4) 1日当たりの用途別用水量（淡水）	26
(5) 従業者規模別事業所数等	26
40. 商業の概況	
(1) 商業の推移	27
(2) 産業別事業所数	27

第6章 土木・建築

41. 住宅の状況	28
42. 家屋の状況	28
43. 開発許可等件数の状況	29

44. 建築確認件数の状況	29
45. 国道・県道の整備状況	
(1) 一般国道	29
(2) 県道	29
46. 市営住宅等の設置状況	30
(1) 市営住宅	30
(2) 特定公共賃貸住宅	30
(3) 改良住宅	30

第7章 電気・水道

47. 電灯および電力需要状況	31
48. 上水道・簡易水道事業の状況	31
49. 下水道事業の状況	
(1) 高島流域下水道	31
(2) 単独公共下水道(朽木浄化センター)	32
(3) 農業集落排水施設	32
(4) 林業集落排水施設	32

第8章 運 輸

50. 自動車保有台数	33
51. JR各駅の一日平均乗客数	33
52. 路線別年間乗降客数	34
53. 各バス会社の状況	35
54. 観光入込客数	
(1) 月 別	36
(2) 目的別	36

第9章 保 健 ・ 衛 生

55. 予防接種実施状況	37
56. 健康診査受診者の状況	37
57. 医療施設数	38
58. 医療従事者数	38
59. 高島市民病院利用状況	
(1) 地域別外来利用状況	38
(2) 入院患者数	39・40
(3) 外来患者数	39・40
60. 救急患者状況	
(1) 救急患者(外来・入院)	41
(2) 救急車による患者搬送件数	41
61. ゴミ処理状況	42

62. し尿および浄化槽汚泥処理状況	42
63. 公害苦情状況	43

第10章 社 会 福 祉

64. 国民年金加入状況	44
65. 国民年金給付状況	44
66. 後期高齢者医療等給付状況	44
67. 国民健康保険加入状況	44
68. 国民健康保険給付状況	
(1) 給付件数	45
(2) 給付金額	45
69. 福祉医療費助成状況	46
70. 療育手帳交付者状況	46
71. 精神障害者保健福祉手帳交付者状況	46
72. 身体障害者手帳交付状況	
(1) 種類別総数	47
(2) 種類別・等級別	47
73. 精神障害者精神科通院医療費助成事業	47
74. 介護保険事業状況	
(1) 介護保険被保険者数および認定状況	48
(2) 介護サービス給付費状況	48
(3) 介護サービス利用状況	
i 居宅サービスの年度別累計利用人数	48
ii 主な居宅サービスの年度別累計利用人数	49
iii 施設サービスの年度別累計利用人数	49
75. 交通災害共済状況	49
76. 保育園の状況	50
77. 学童保育の状況	50
78. 介護老人保健施設 陽光の里利用状況	
(1) 入所者状況	50
(2) 通所者状況	50
79. 高島市訪問看護ステーション利用状況	50

第11章 教 育 ・ 文 化

80. 幼稚園の状況	51
81. 小中高等学校の状況	
(1) 小学校	51
(2) 中学校	51
(3) 高等学校	51
82. 特別支援学校の状況	52

83. 図書館の利用状況	
(1) 登録者数、貸出者数	52
(2) 貸出冊数	52
(3) その他	53
84. 図書館の蔵書数	53
85. 公民館等利用状況	
(1) 教室、受講者数	54
(2) 公民館等利用者数	54
86. 資料館入館者数	54
87. 指定文化財	
(1) 国指定	55
(2) 国選定	55
(3) 県指定	55
(4) 県選択	55
(5) 市指定	55
(6) 登録有形文化財	55

第12章 司法・警察・消防

88. 民事事件処理状況	56
89. 刑事事件処理状況	56
90. 家事事件処理状況	56
91. 交通事故と安全施設	
(1) 交通事故発生件数	57
(2) 死傷者数	57
(3) 交通安全施設	57
92. 刑法犯の発生と検挙状況	57
93. 少年刑法犯補導者数	58
94. 不良行為少年補導者数	58
95. 火災状況	
(1) 出火件数	59
(2) 焼損状況	59
(3) リ災状況	59
(4) 原因別火災発生状況	59
96. 救急状況	60
97. 救助状況	60

第13章 議会・行政・選挙

98. 議会会議開催状況	
(1) 本会議	61
(2) 委員会	61

99. 議案等の処理状況	
(1) 提出案件の分類	62
(2) 議案の処理状況	63
(3) 請願の処理状況	63
100. 職員数	64
101. 男女共同参画状況	
(1) 市議会議員	64
(2) 行政委員会委員	64
(3) 審議会等	64
(4) 市管理職	65
(5) 各種団体における女性参画状況	65
102. 選挙名簿登録者数	66
103. 選挙の状況	66

第14章 財 政

104. 市税等収納状況	68
105. 市民税業種別納税者数および課税額	
(1) 納税義務者数	68
(2) 業種別課税額	68
106. 市有財産の概要	70
107. 財政状況	
(1) 普通会計決算収支の推移	70
(2) 普通会計決算分析指数等の推移	70
(3) 普通会計歳入決算額の推移	71
(4) 普通会計性質別歳出決算額の推移	71
(5) 公営事業会計決算額の推移	73

第15章 そ の 他

高島市の地位	74
市域の変遷（沿革）	75
高島市年表	76
高島市行政機構図	79
高島の「百選」	80

高島市民のくらし



出生

1日に 0.9人



死亡

1日に 1.6人



世帯員数

1世帯あたり 2.6人

転出

1日に 4.4人



転入

1日に 3.5人

図書館蔵書数

1人あたり 10.8冊

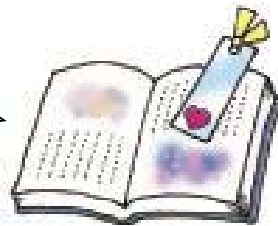

図書館貸出冊数

1人あたり 17.2冊

救急件数

1日に 6.7件



火災件数

1ヶ月に 3.4件

1. 位 置

地 点	東経（経度）	北緯（緯度）	場 所
極 東	136° 06′ 21″	35° 27′ 33″	マキノ町 ^{カイツ} 海津地先
極 西	135° 45′ 49″	35° 20′ 44″	朽木 ^{オイスギ} 生杉地先
極 南	135° 55′ 41″	35° 15′ 29″	(高島町) 鹿ヶ瀬 ^{シシガセ} 地先
極 北	136° 04′ 58″	35° 32′ 26″	マキノ町 ^{ノグチ} 野口地先
市役所位置	136° 02′ 10″	35° 21′ 09″	高島市新旭町北畑 (高島市役所付近の四級三角点)

※琵琶湖を除いた部分での計測による

2. 面積および広ぼう、標高

(1) 高島市全体の面積および広ぼう、標高

面 積	広 ば っ う		標 高	
	東 西	南 北	最 高	最 低
693.00Km ²	31.1Km	31.3Km	1,098.0m ツルベダケ (釣瓶岳)	84.371m (琵琶湖水面)

※広ぼうは琵琶湖を除いた部分での計測による

(2) 琵琶湖および旧町村ごとの面積

	面積
琵琶湖	181.64Km ²
旧マキノ町	78.34Km ²
旧今津町	122.74Km ²
旧朽木村	165.77Km ²
旧安曇川町	48.47Km ²
旧高島町	63.20Km ²
旧新旭町	32.84Km ²
合 計	693.00Km ²



3. 地目別土地面積

1月1日現在

(単位：㎡)

	平成22年	平成23年	平成24年	平成25年
総面積	511,360,000	511,360,000	511,360,000	511,360,000
課税分総面積	193,047,802	193,023,313	192,760,190	191,982,231
田	48,641,486	48,569,479	48,522,399	48,460,114
畑	5,620,523	5,609,975	5,588,548	5,569,309
宅地	12,504,313	12,562,800	12,616,677	12,637,038
池沼	318,757	318,750	318,750	318,750
山林	109,594,304	109,577,398	109,350,073	108,932,107
牧場	5,593	5,593	5,593	5,593
原野	11,512,251	11,521,896	11,520,197	11,232,649
雑種地	4,850,575	4,857,422	4,837,953	4,826,671
その他	-	-	-	-
非課税分総面積	318,312,198	318,336,687	318,599,810	319,377,769

【資料 税務課「概要調書」】

4. 気象状況

彦根地方気象台今津観測所

	降水量 (mm)		気温 (°C)			風速 (m/s)		日照時間 (時間)	最深積雪 (cm)
	計	日最大	日平均	最高	最低	平均	最大		
1979年	1,556	104	14.0	34.3	-2.8	2.0	19	2,108.6	...
1980年	1,826]	66]	12.7	31.8]	-5.1]	2.0	12	1,933.0	...
1985年	1,962	69	13.4	33.3	-8.9]	2.1	11	1,912.1	35
1990年	1,909	108	14.4	33.2	-4.2	2.0	16	1,043.5]	60]
1995年	2,040	128	13.2	35.1	-6.5	2.1	12	1,409.1	90]
2000年	1,743	119	14.1	35.0	-4.9	2.0	12	1,421.7	87
2001年	1,753	61	14.0	35.1	-7.6	2.0	10	1,486.3	56
2002年	1,635	53	14.1	34.6	-3.3	2.0	10	1,383.1	25
2003年	2,129	82	13.8	33.4	-5.7	1.9	12	1,210.2	16
2004年	2,037	119	14.8	34.2	-4.9	2.0	13	1,688.0	40
2005年	1,902	107	13.8	33.7	-5.8	1.7	10	1,500.4	38
2006年	2,000	69	13.9	35.3	-7.8	1.7	12	1,424.1	95
2007年	1,907	87	14.4	35.9	-4.7	2.0	12	1,699.3	13
2008年	1,889	74.5	14.1	35.0	-5.7	1.9	11	1,734.3	65
2009年	1,786	67.5	14.2	34.3	-8.5	1.8	13.0	1,687.2	44)
2010年	2,202	102.5	14.5	35.2	-3.3	2.0	11.2	1,730.5	13
2011年	2,507	164.0	13.9	34.4	-4.8	2.0]	12.8	1,682.9	57
2012年	2,122	74.0	13.8	33.9	-9.2	2.0	13.9	1,784.3	85
2013年	2,084.0	156.0	14.1	34.3	-7.0	2.0]	12.6]	1,891.7	24
1月	169.5	30.0	2.1	11.1	-7.0	2.3)	11.1)	94.5	22
2月	183.0	27.0	2.5	12.8	-5.6	2.1]	8.4]	69.6	24
3月	62.5	14.5	6.9)	18.2)	-3.0)	2.2)	10.2)	159.6)	1
4月	129.0	30.0	10.8	23.1	0.9	2.1	11.2	173.6	-
5月	84.5	25.5	16.5	27.4	3.4	2.2	8.1	251.5	-
6月	101.0	40.0	22.2	32.1	13.4	1.7	7.7	175.4	-
7月	309.5	78.5	25.8	33.4	18.4	1.6	7.1	173.1	-
8月	108.0	24.5	27.0	34.3	19.3	1.6	6.4	235.5	-
9月	383.0	156.0	22.3	31.1	11.8	1.9	12.6	207.9	-
10月	217.0	93.0	18.3	30.0	7.7	2.0	10.8	119.9	-
11月	106.5	22.5	9.9	19.4	-1.6	1.9	11.2	131.2	-
12月	230.5	39.0	4.8	13.2	-6.3	2.2)	12.5)	99.9	38

※全てのデータが揃っている一番古い年から記載。1980年～2000年は5年単位で記載。

※値) … 準完全値 統計値を求める対象となる資料の一部が欠けているが、その数が許容する範囲内である値

※値] … 資料不足値 統計値を求める対象となる資料が許容する範囲を超えて欠けている値

【資料 気象庁ホームページ】

5. 人口・世帯数の推移

10月1日現在

	世帯	人口(人)			対前回増減率(%)	
		総数	男	女	世帯	人口総数
大正 14	-	47,149	23,799	23,350	-	△ 3.1
昭和 5 年	-	46,247	23,209	23,038	-	△ 1.9
10	-	45,814	22,915	22,899	-	△ 0.9
15	-	45,812	22,734	23,078	-	0.0
22	-	55,613	26,728	28,885	-	21.4
25	11,175	54,259	26,213	28,046	...	△ 2.4
30	10,975	53,543	26,385	27,158	△ 1.8	△ 1.3
35	11,233	52,320	25,500	26,820	2.4	△ 2.3
40	11,355	50,349	24,586	25,763	1.1	△ 3.8
45	11,773	49,818	24,424	25,394	3.7	△ 1.1
50	12,188	49,519	24,318	25,201	3.5	△ 0.6
55	12,558	50,926	25,054	25,872	3.0	2.8
60	13,322	52,020	25,629	26,391	6.1	2.1
平成 2 年	13,694	52,032	25,577	26,455	2.8	△ 3.4
7	15,175	54,369	26,683	27,686	10.8	8.2
12	16,540	55,451	27,323	28,128	9.0	2.0
17	17,302	53,950	26,274	27,676	4.6	△ 2.7
18	18,933	53,530	26,058	27,472	9.4	△ 0.7
19	19,015	53,060	25,832	27,228	0.4	△ 0.8
20	19,113	52,571	25,600	26,971	0.5	△ 0.9
21	19,152	52,263	25,397	26,866	0.2	△ 0.6
22	19,525	52,486	25,566	26,920	1.9	0.4
23	19,578	51,996	25,347	26,649	0.3	△ 0.9
24	19,619	51,450	25,064	26,386	0.2	△ 1.1
25	19,699	50,904	24,833	26,071	0.4	△ 1.1

※平成12年以前は6地域の合算値である。

※平成18年～平成24年については、滋賀県毎月人口推計調査による。

【資料 国勢調査・滋賀県毎月人口推計調査】

6. 年齢別人口階層表・比率

10月1日現在

	年齢別人口(人)			年齢別比率(%)		
	15歳未満	15歳～64歳	65歳以上	15歳未満	15歳～64歳	65歳以上
昭和 25 年	18,504	31,592	4,162	34.1	58.2	7.7
30	17,632	31,528	4,383	32.9	58.9	8.2
35	16,090	31,593	4,637	30.8	60.4	8.9
40	13,550	31,825	4,974	26.9	63.2	9.9
45	11,859	32,477	5,482	23.8	65.2	11.0
50	11,367	32,041	6,107	23.0	64.7	12.3
55	11,248	32,878	6,800	22.1	64.6	13.4
60	11,093	33,451	7,468	21.3	64.3	14.4
平成 2 年	10,098	33,316	8,595	19.4	64.0	16.5
7	9,712	34,146	10,503	17.9	62.8	19.3
12	8,720	34,361	12,354	15.7	62.0	22.3
17	7,651	32,782	13,517	14.2	60.8	25.1
22	6,702	31,098	14,640	12.8	59.3	27.9

※平成12年以前は6地域の合算値である。

年齢不詳は含まない。

比率は四捨五入しているため、端数が合わないことがある。

【資料 国勢調査】

7. 年齢別・男女別人口

平成22年10月1日現在

(単位：人)

年 齢	総 数	男	女	年 齢	総 数	男	女
総 数	52,486	25,566	26,920				
0 歳	382	202	180	55 歳	738	367	371
1	378	183	195	56	713	350	363
2	401	209	192	57	764	388	376
3	394	205	189	58	767	394	373
4	390	213	177	59	876	467	409
5	445	219	226	60	915	474	441
6	401	203	198	61	1,037	556	481
7	431	211	220	62	1,010	498	512
8	452	254	198	63	855	438	417
9	453	238	215	64	524	276	248
10	512	241	271	65	578	283	295
11	518	274	244	66	787	363	424
12	513	270	243	67	728	344	384
13	511	281	230	68	787	374	413
14	521	275	246	69	742	378	364
15	567	267	300	70	638	298	340
16	548	261	287	71	556	266	290
17	529	272	257	72	632	310	322
18	527	278	249	73	656	291	365
19	415	214	201	74	695	330	365
20	440	222	218	75	681	336	345
21	438	212	226	76	611	289	322
22	474	259	215	77	626	285	341
23	510	252	258	78	628	284	344
24	488	255	233	79	589	245	344
25	534	274	260	80	589	259	330
26	535	301	234	81	554	263	291
27	463	253	210	82	512	203	309
28	495	251	244	83	451	165	286
29	500	253	247	84	435	173	262
30	510	265	245	85	359	120	239
31	515	279	236	86	301	95	206
32	591	282	309	87	245	70	175
33	525	277	248	88	242	69	173
34	623	294	329	89	191	42	149
35	584	295	289	90	194	47	147
36	630	319	311	91	141	36	105
37	626	334	292	92	115	20	95
38	641	329	312	93	107	23	84
39	643	319	324	94	74	17	57
40	650	317	333	95	54	10	44
41	611	284	327	96	41	6	35
42	646	323	323	97	35	4	31
43	602	286	316	98	14	2	12
44	469	235	234	99	23	5	18
45	674	344	330	100 歳以上	29	4	25
46	649	327	322	不 詳	46	36	10
47	618	285	333	(再 掲)			
48	608	296	312	15 歳 未 満	6,702	3,478	3,224
49	628	327	301	15 ~ 64 歳	31,098	15,743	15,355
50	676	328	348	65 歳 以上	14,640	6,309	8,331
51	666	334	332	75 歳 以上	7,841	3,072	4,769
52	688	351	337	85 歳 以上	2,165	570	1,595
53	657	328	329	平 均 年 齢	47.6	46.0	49.2
54	706	353	353	年 齢 中 位 数	50.0	48.2	51.7

【資料 国勢調査】

8. 地域・年齢・男女別人口

平成25年9月30日現在

(単位：人)

マ				キ				ノ				今				津			
年齢	男	女	計	年齢	男	女	計	年齢	男	女	計	年齢	男	女	計	年齢	男	女	計
0	10	12	22	54	30	37	67	0	48	41	89	54	90	78	168				
1	12	14	26	55	46	37	83	1	38	33	71	55	78	73	151				
2	27	11	38	56	36	30	66	2	59	39	98	56	80	89	169				
3	16	18	34	57	47	40	87	3	59	49	108	57	80	90	170				
4	26	21	47	58	51	35	86	4	42	45	87	58	87	97	184				
5	22	18	40	59	38	46	84	5	52	46	98	59	92	88	180				
6	18	18	36	60	39	50	89	6	46	44	90	60	96	79	175				
7	19	20	39	61	47	51	98	7	53	48	101	61	84	96	180				
8	26	20	46	62	65	45	110	8	61	63	124	62	99	83	182				
9	22	22	44	63	57	67	124	9	53	52	105	63	109	99	208				
10	21	24	45	64	63	66	129	10	54	49	103	64	127	119	246				
11	30	18	48	65	71	78	149	11	56	47	103	65	109	137	246				
12	24	20	44	66	60	64	124	12	72	58	130	66	90	89	179				
13	34	28	62	67	38	31	69	13	58	77	135	67	47	52	99				
14	31	20	51	68	29	43	72	14	68	58	126	68	75	82	157				
15	29	24	53	69	52	71	123	15	68	61	129	69	67	102	169				
16	32	32	64	70	51	58	109	16	67	56	123	70	78	93	171				
17	35	24	59	71	61	59	120	17	64	66	130	71	84	92	176				
18	30	23	53	72	51	51	102	18	77	79	156	72	73	81	154				
19	26	31	57	73	36	39	75	19	86	62	148	73	78	78	156				
20	25	30	55	74	31	36	67	20	77	62	139	74	70	60	130				
21	28	32	60	75	48	40	88	21	89	51	140	75	67	75	142				
22	23	31	54	76	33	51	84	22	80	38	118	76	43	87	130				
23	22	21	43	77	46	32	78	23	88	65	153	77	60	91	151				
24	27	28	55	78	37	45	82	24	69	51	120	78	71	77	148				
25	26	18	44	79	36	43	79	25	79	40	119	79	64	68	132				
26	24	29	53	80	27	53	80	26	55	51	106	80	73	57	130				
27	25	25	50	81	35	38	73	27	76	56	132	81	62	72	134				
28	33	18	51	82	23	39	62	28	64	60	124	82	47	68	115				
29	33	26	59	83	25	38	63	29	93	54	147	83	38	59	97				
30	24	23	47	84	27	25	52	30	57	34	91	84	52	67	119				
31	18	15	33	85	22	47	69	31	64	65	129	85	31	52	83				
32	34	22	56	86	18	46	64	32	51	67	118	86	26	56	82				
33	22	20	42	87	14	29	43	33	72	63	135	87	33	49	82				
34	36	16	52	88	7	29	36	34	84	67	151	88	20	49	69				
35	23	31	54	89	11	25	36	35	62	78	140	89	11	41	52				
36	27	37	64	90	4	25	29	36	68	55	123	90	9	28	37				
37	39	38	77	91	6	14	20	37	63	79	142	91	11	36	47				
38	31	37	68	92	3	10	13	38	64	79	143	92	5	23	28				
39	27	27	54	93	6	13	19	39	76	83	159	93	7	19	26				
40	36	37	73	94	7	9	16	40	77	70	147	94	6	8	14				
41	44	29	73	95	2	6	8	41	93	71	164	95	2	7	9				
42	48	51	99	96	0	10	10	42	86	75	161	96	2	7	9				
43	53	43	96	97	0	1	1	43	90	66	156	97	1	8	9				
44	28	26	54	98	0	3	3	44	73	83	156	98	1	2	3				
45	39	44	83	99	0	4	4	45	78	74	152	99	0	4	4				
46	27	31	58	100	0	1	1	46	51	74	125	100	0	3	3				
47	28	17	45	101	1	0	1	47	57	58	115	101	0	0	0				
48	48	31	79	102	0	0	0	48	80	77	157	102	0	0	0				
49	28	41	69	103	0	0	0	49	74	67	141	103	0	0	0				
50	33	27	60	104	0	1	1	50	66	84	150	104	0	0	0				
51	34	24	58	105	0	0	0	51	70	81	151	105	0	0	0				
52	40	38	78	106	0	0	0	52	70	86	156	106	0	0	0				
53	38	40	78	107	0	0	0	53	75	65	140	107	0	0	0				

	男	女	計
0～14歳	338	284	622
15～64歳	1,742	1,641	3,383
65歳以上	918	1,207	2,125
合計	2,998	3,132	6,130

	男	女	計
0～14歳	819	749	1,568
15～64歳	3,855	3,544	7,399
65歳以上	1,513	1,979	3,492
合計	6,187	6,272	12,459

【資料】市民課「住民基本台帳」】

8. 地域・年齢・男女別人口（つづき1）

平成25年9月30日現在

（単位：人）

朽				木				安				曇				川			
年齢	男	女	計	年齢	男	女	計	年齢	男	女	計	年齢	男	女	計	年齢	男	女	計
0	4	7	11	54	15	16	31	0	51	39	90	54	85	70	155				
1	6	9	15	55	11	10	21	1	46	36	82	55	102	107	209				
2	9	6	15	56	21	15	36	2	59	49	108	56	74	93	167				
3	5	4	9	57	15	12	27	3	51	39	90	57	85	97	182				
4	4	4	8	58	14	18	32	4	50	61	111	58	104	103	207				
5	4	6	10	59	14	14	28	5	50	54	104	59	104	106	210				
6	4	6	10	60	18	16	34	6	57	45	102	60	107	100	207				
7	8	3	11	61	20	10	30	7	55	51	106	61	100	93	193				
8	7	3	10	62	19	21	40	8	51	53	104	62	120	123	243				
9	5	11	16	63	18	22	40	9	50	40	90	63	123	111	234				
10	8	6	14	64	34	24	58	10	46	48	94	64	149	122	271				
11	13	9	22	65	28	11	39	11	62	47	109	65	130	137	267				
12	9	8	17	66	16	16	32	12	51	55	106	66	103	104	207				
13	10	11	21	67	12	12	24	13	48	60	108	67	62	64	126				
14	10	14	24	68	9	3	12	14	60	54	114	68	61	70	131				
15	6	6	12	69	6	17	23	15	63	62	125	69	104	93	197				
16	11	4	15	70	13	21	34	16	68	50	118	70	75	82	157				
17	10	8	18	71	9	15	24	17	61	67	128	71	88	107	195				
18	9	6	15	72	17	18	35	18	75	82	157	72	80	100	180				
19	13	3	16	73	13	16	29	19	47	70	117	73	64	84	148				
20	10	7	17	74	6	16	22	20	74	54	128	74	58	76	134				
21	12	4	16	75	18	12	30	21	75	79	154	75	65	83	148				
22	12	9	21	76	20	18	38	22	75	58	133	76	70	72	142				
23	15	9	24	77	15	20	35	23	71	71	142	77	75	96	171				
24	9	13	22	78	18	18	36	24	68	67	135	78	75	86	161				
25	3	9	12	79	12	15	27	25	77	80	157	79	53	95	148				
26	7	11	18	80	10	19	29	26	74	73	147	80	61	90	151				
27	12	9	21	81	15	23	38	27	69	60	129	81	60	89	149				
28	8	6	14	82	12	14	26	28	84	87	171	82	61	102	163				
29	7	8	15	83	7	16	23	29	85	93	178	83	69	79	148				
30	10	10	20	84	15	16	31	30	80	77	157	84	58	66	124				
31	8	11	19	85	14	11	25	31	80	67	147	85	42	72	114				
32	11	6	17	86	8	15	23	32	71	73	144	86	36	64	100				
33	4	10	14	87	10	16	26	33	73	69	142	87	36	55	91				
34	5	6	11	88	4	13	17	34	81	62	143	88	26	53	79				
35	10	13	23	89	3	11	14	35	83	64	147	89	14	41	55				
36	13	9	22	90	3	10	13	36	74	70	144	90	13	51	64				
37	11	9	20	91	3	4	7	37	75	75	150	91	11	28	39				
38	10	6	16	92	0	5	5	38	81	71	152	92	11	26	37				
39	7	10	17	93	2	5	7	39	93	65	158	93	4	23	27				
40	7	14	21	94	0	4	4	40	94	78	172	94	5	19	24				
41	5	13	18	95	0	3	3	41	85	89	174	95	4	11	15				
42	12	7	19	96	0	0	0	42	75	66	141	96	4	14	18				
43	10	9	19	97	0	4	4	43	78	94	172	97	3	11	14				
44	13	17	30	98	0	2	2	44	63	77	140	98	1	7	8				
45	9	9	18	99	1	2	3	45	57	72	129	99	0	4	4				
46	15	9	24	100	0	2	2	46	79	76	155	100	0	2	2				
47	7	8	15	101	0	0	0	47	56	61	117	101	1	3	4				
48	8	12	20	102	0	2	2	48	91	87	178	102	1	2	3				
49	11	12	23	103	0	1	1	49	91	94	185	103	1	0	1				
50	15	14	29	104	0	0	0	50	74	97	171	104	0	2	2				
51	8	10	18	105	0	0	0	51	85	93	178	105	0	0	0				
52	14	8	22	106	0	0	0	52	73	76	149	106	0	0	0				
53	9	15	24	107	0	0	0	53	105	97	202	107	0	0	0				

	男	女	計
0～14歳	106	107	213
15～64歳	575	537	1,112
65歳以上	319	426	745
合計	1,000	1,070	2,070

	男	女	計
0～14歳	787	731	1,518
15～64歳	4,116	4,028	8,144
65歳以上	1,685	2,263	3,948
合計	6,588	7,022	13,610

【資料 市民課「住民基本台帳」】

8. 地域・年齢・男女別人口（つづき2）

平成25年9月30日現在

（単位：人）

高 島				新 旭											
年齢	男	女	計	年齢	男	女	計	年齢	男	女	計	年齢	男	女	計
0	22	11	33	54	51	53	104	0	32	50	82	54	76	90	166
1	27	16	43	55	58	50	108	1	43	42	85	55	64	62	126
2	22	19	41	56	51	41	92	2	55	48	103	56	67	65	132
3	28	23	51	57	44	49	93	3	50	41	91	57	73	68	141
4	27	30	57	58	51	41	92	4	46	48	94	58	73	71	144
5	30	26	56	59	40	44	84	5	56	39	95	59	67	72	139
6	22	26	48	60	48	45	93	6	54	56	110	60	81	83	164
7	31	26	57	61	41	62	103	7	48	37	85	61	76	78	154
8	30	31	61	62	64	57	121	8	47	57	104	62	95	83	178
9	24	16	40	63	59	58	117	9	53	53	106	63	87	84	171
10	31	33	64	64	64	62	126	10	50	61	111	64	95	89	184
11	36	28	64	65	57	45	102	11	62	50	112	65	96	111	207
12	30	21	51	66	53	61	114	12	52	53	105	66	93	89	182
13	30	25	55	67	31	36	67	13	63	66	129	67	59	53	112
14	36	36	72	68	26	42	68	14	68	63	131	68	52	51	103
15	26	36	62	69	45	56	101	15	62	58	120	69	64	80	144
16	44	25	69	70	46	42	88	16	60	57	117	70	58	84	142
17	28	21	49	71	44	47	91	17	70	61	131	71	71	81	152
18	31	32	63	72	44	48	92	18	63	64	127	72	71	66	137
19	28	39	67	73	33	44	77	19	71	66	137	73	42	71	113
20	38	30	68	74	25	32	57	20	59	65	124	74	48	60	108
21	40	30	70	75	39	32	71	21	67	58	125	75	50	65	115
22	27	19	46	76	25	57	82	22	58	51	109	76	57	66	123
23	28	35	63	77	45	44	89	23	66	50	116	77	68	63	131
24	34	30	64	78	38	37	75	24	61	51	112	78	60	70	130
25	32	27	59	79	34	36	70	25	74	63	137	79	48	57	105
26	33	31	64	80	27	45	72	26	71	64	135	80	46	58	104
27	33	35	68	81	35	53	88	27	55	73	128	81	35	43	78
28	35	28	63	82	24	54	78	28	63	59	122	82	45	52	97
29	27	23	50	83	31	47	78	29	70	53	123	83	36	60	96
30	29	37	66	84	16	46	62	30	62	35	97	84	38	44	82
31	34	30	64	85	22	30	52	31	52	68	120	85	35	48	83
32	33	29	62	86	22	26	48	32	59	58	117	86	17	42	59
33	33	39	72	87	15	27	42	33	70	51	121	87	19	41	60
34	28	33	61	88	15	20	35	34	64	67	131	88	18	31	49
35	29	40	69	89	10	24	34	35	69	74	143	89	7	29	36
36	39	28	67	90	6	25	31	36	56	62	118	90	9	15	24
37	29	41	70	91	6	18	24	37	76	83	159	91	6	29	35
38	37	41	78	92	3	15	18	38	74	66	140	92	7	15	22
39	38	48	86	93	5	21	26	39	82	88	170	93	6	22	28
40	38	38	76	94	2	11	13	40	83	62	145	94	2	14	16
41	30	30	60	95	2	11	13	41	91	69	160	95	1	15	16
42	42	43	85	96	4	8	12	42	77	77	154	96	1	6	7
43	35	38	73	97	2	3	5	43	60	88	148	97	1	5	6
44	40	50	90	98	1	2	3	44	65	74	139	98	0	5	5
45	36	39	75	99	0	2	2	45	101	80	181	99	0	1	1
46	40	37	77	100	1	3	4	46	72	84	156	100	1	3	4
47	21	26	47	101	0	2	2	47	62	67	129	101	0	1	1
48	40	38	78	102	0	0	0	48	83	87	170	102	0	1	1
49	37	40	77	103	0	1	1	49	82	65	147	103	0	0	0
50	40	42	82	104	0	0	0	50	65	70	135	104	0	1	1
51	36	44	80	105	0	1	1	51	66	69	135	105	0	0	0
52	47	33	80	106	0	0	0	52	81	63	144	106	0	0	0
53	33	55	88	107	0	0	0	53	66	76	142	107	0	0	0

	男	女	計
0～14歳	426	367	793
15～64歳	1,899	1,922	3,821
65歳以上	834	1,154	1,988
合計	3,159	3,443	6,602

	男	女	計
0～14歳	779	764	1,543
15～64歳	3,542	3,421	6,963
65歳以上	1,267	1,648	2,915
合計	5,588	5,833	11,421

【資料 市民課「住民基本台帳」】

9. 行政区・男女別人口、世帯数

9月30日現在

	平成 24 年				平成 25 年			
	世帯数 (世帯)	男 (人)	女 (人)	計 (人)	世帯数 (世帯)	男 (人)	女 (人)	計 (人)
市内総数	19,908	25,719	27,120	52,839	20,082	25,520	26,772	52,292
マキノ	2,427	3,050	3,175	6,225	2,431	2,998	3,132	6,130
海津1区	77	90	93	183	77	89	89	178
海津2区	66	80	90	170	65	75	88	163
海津3区	85	128	136	264	90	126	137	263
西浜	184	233	217	450	182	235	210	445
西浜住宅団地	12	13	18	31	10	13	15	28
藤美寮	92	35	57	92	93	34	59	93
高木浜一丁目	102	124	115	239	109	129	123	252
マキノ駅前第一団地	14	24	24	48	13	20	21	41
サニーハイツマキノ	11	16	15	31	7	11	9	20
第2サニーハイツ	16	22	21	43	15	20	20	40
高木浜二丁目	25	38	45	83	28	45	47	92
マキノ駅前第二団地	18	17	25	42	18	16	24	40
マキノ駅前第三団地	24	34	32	66	24	33	32	65
小荒路	75	96	132	228	74	97	125	222
野口	37	40	43	83	35	35	40	75
在原	21	23	33	56	19	21	30	51
山中	43	49	55	104	44	46	52	98
下	58	62	80	142	58	63	79	142
浦	27	28	32	60	26	26	32	58
寺久保	74	95	103	198	74	93	99	192
蛭口	168	251	238	489	168	251	233	484
石庭	66	98	99	197	69	99	99	198
牧野	92	129	128	257	90	127	125	252
白谷	42	61	54	115	45	60	56	116
白谷長寿苑	31	21	27	48	31	20	29	49
上開田	36	51	42	93	36	49	41	90
下開田	30	45	36	81	30	44	36	80
マキノ辻	22	24	23	47	23	25	23	48
森西	36	50	63	113	37	48	65	113
沢	195	258	251	509	191	252	245	497
知内	140	199	218	417	146	197	224	421
新保	116	156	159	315	116	152	156	308
新保住宅	25	29	42	71	26	31	44	75
中庄	181	227	208	435	170	212	201	413
大沼	75	106	109	215	80	105	111	216
グリーンレイク	111	98	112	210	112	99	113	212
今津	4,936	6,203	6,358	12,561	5,009	6,187	6,272	12,459
今津南浜	176	216	192	408	175	211	183	394
中浜	85	96	115	211	83	90	110	200
今津北浜	73	91	98	189	72	83	98	181
東区	96	132	151	283	98	131	149	280
西区	221	243	251	494	220	240	251	491
栄区	226	290	310	600	224	293	308	601
天神	205	237	193	430	190	218	173	391
松陽台	527	647	739	1,386	524	627	725	1,352
南新保	140	217	204	421	143	213	201	414
市ヶ崎	123	118	151	269	119	119	151	270
カームタウン	118	153	168	321	120	152	170	322
大供	76	88	92	180	79	92	94	186
弘川	172	252	278	530	182	262	289	551

【資料】市民課「住民基本台帳」】

9. 行政区・男女別人口、世帯数（つづき1）

9月30日現在

	平成24年				平成25年			
	世帯数 (世帯)	男 (人)	女 (人)	計 (人)	世帯数 (世帯)	男 (人)	女 (人)	計 (人)
宮西	68	72	75	147	69	71	74	145
今津中野	119	154	156	310	120	145	154	299
新保寺	58	63	73	136	58	64	76	140
杉沢	211	345	316	661	218	346	328	674
武末	75	87	125	212	77	97	125	222
東新町	150	216	219	435	153	214	215	429
下弘部	103	134	152	286	103	134	148	282
上弘部	65	92	86	178	62	81	81	162
蘭生	52	79	80	159	52	76	79	155
梅原	116	110	131	241	113	105	119	224
大床	14	21	26	47	14	21	25	46
岸脇	74	106	123	229	77	107	125	232
北深清水	62	98	113	211	62	96	112	208
南深清水	94	130	125	255	95	130	124	254
新田	29	42	39	81	30	44	40	84
桂	71	101	107	208	74	100	108	208
酒波	43	63	68	131	45	66	67	133
平ヶ崎	58	88	90	178	58	85	86	171
北林	141	167	189	356	138	164	182	346
伊井	63	116	118	234	67	116	116	232
三谷	82	126	145	271	83	124	141	265
中ノ町	43	68	65	133	44	67	63	130
今津井ノ口	51	62	68	130	51	63	66	129
構	46	54	64	118	45	54	64	118
北仰	125	165	167	332	127	163	163	326
今津辻	34	47	46	93	34	47	45	92
浜分	228	272	265	537	225	263	262	525
川尻	21	20	23	43	21	20	23	43
角川	55	42	48	90	50	39	46	85
保坂	30	26	26	52	30	26	26	52
途中谷	1	1	0	1	1	1	0	1
棕川	33	27	27	54	30	24	29	53
杉山	36	21	16	37	34	21	14	35
天増川	10	9	6	15	11	9	7	16
自衛隊	184	172	13	185	260	246	15	261
清風荘	30	7	23	30	26	7	19	26
清湖園	23	20	3	23	23	20	3	23
藤波園	-	-	-	-	-	-	-	-
朽								
木	848	1,030	1,091	2,121	845	1,000	1,070	2,070
市場	164	224	253	477	162	217	246	463
上野	88	96	104	200	84	84	98	182
野尻	31	48	45	93	32	48	43	91
荒川	42	53	66	119	46	53	64	117
荒川惣田	41	54	52	106	44	56	58	114
麻生	38	46	41	87	37	44	40	84
木地山	8	10	7	17	8	10	7	17
地子原	33	40	43	83	34	40	42	82
雲洞谷	36	46	45	91	34	44	45	89
能家	12	10	8	18	12	10	8	18
小入谷	9	7	8	15	10	11	10	21
生杉	16	16	15	31	14	11	13	24

【資料 市民課「住民基本台帳」】

9. 行政区・男女別人口、世帯数（つづき2）

9月30日現在

	平成 24 年				平成 25 年			
	世帯数 (世帯)	男 (人)	女 (人)	計 (人)	世帯数 (世帯)	男 (人)	女 (人)	計 (人)
中牧	8	14	7	21	8	14	7	21
古屋	7	4	6	10	7	4	7	11
桑原	9	10	9	19	9	10	9	19
平良	9	7	8	15	9	7	8	15
小川	15	11	15	26	15	11	15	26
栃生	56	53	55	108	56	51	52	103
村井	40	45	49	94	37	43	46	89
大野	28	30	36	66	27	29	36	65
古川	30	33	37	70	30	33	37	70
岩瀬	51	84	72	156	52	80	71	151
柏	18	23	21	44	18	23	22	45
宮前坊	59	66	89	155	60	67	86	153
安曇川	5,069	6,608	7,102	13,710	5,126	6,588	7,022	13,610
下古賀	131	160	174	334	130	163	167	330
上古賀	150	194	193	387	152	193	194	387
長尾	67	89	102	191	68	84	99	183
安曇川中野	100	118	131	249	98	111	132	243
南古賀	92	140	140	280	93	136	137	273
梅の子	29	45	36	81	29	43	38	81
南市	331	386	425	811	332	392	430	822
田中ニュータウン	70	88	86	174	71	82	88	170
下ノ城	78	113	125	238	82	114	125	239
馬場	63	109	126	235	64	107	123	230
仁和寺	22	29	39	68	22	29	38	67
三田	67	100	87	187	66	98	92	190
佐賀	23	36	40	76	23	34	40	74
びわこガーデンタウン	70	90	97	187	74	98	102	200
上寺	33	43	51	94	32	43	46	89
沖田	50	66	65	131	47	64	60	124
竹の里	93	102	111	213	93	102	111	213
伏原	9	11	11	22	9	11	11	22
煤田	22	27	30	57	22	28	28	56
北出	23	15	21	36	25	16	21	37
三尾里	87	147	145	292	88	144	142	286
西万木	708	887	961	1,848	728	916	961	1,877
西万木住宅	-	-	-	-	-	-	-	-
末広	45	51	65	116	50	50	67	117
五番領	133	184	206	390	131	179	203	382
十八川	108	151	148	299	106	139	140	279
三重生	34	42	40	82	34	42	40	82
庄塚	60	90	92	182	64	87	92	179
泰山寺	21	30	27	57	22	30	26	56
陵	13	17	19	36	13	17	19	36
中央	196	206	216	422	183	201	199	400
青柳	448	596	638	1,234	460	606	637	1,243
リバーサイド	321	368	385	753	326	379	375	754
上小川	142	209	219	428	147	210	219	429
下小川	235	285	324	609	242	291	324	615
横江	42	52	69	121	43	50	68	118
北船木	245	323	322	645	244	308	315	623
南船木	179	241	268	509	176	230	265	495

【資料 市民課「住民基本台帳」】

9. 行政区・男女別人口、世帯数（つづき3）

9月30日現在

	平成 24 年				平成 25 年			
	世帯数 (世帯)	男 (人)	女 (人)	計 (人)	世帯数 (世帯)	男 (人)	女 (人)	計 (人)
川島	238	306	364	670	239	309	355	664
藤江	120	194	208	402	126	191	205	396
今在家	107	169	185	354	108	163	178	341
横江浜	64	99	111	210	64	98	110	208
高 島	2,376	3,181	3,495	6,676	2,396	3,159	3,443	6,602
鵜川	59	90	103	193	60	88	105	193
打下	60	86	90	176	60	87	89	176
城山台	134	188	192	380	142	198	198	396
港	78	107	107	214	78	107	105	212
巴	38	50	49	99	38	48	50	98
榊	89	116	134	250	92	113	130	243
新中野	61	59	86	145	62	59	86	145
竜	57	63	80	143	59	63	78	141
宝	60	77	82	159	59	75	81	156
勇	59	79	87	166	60	78	85	163
高島南浜	77	98	93	191	80	98	96	194
高島北浜	62	58	68	126	65	58	76	134
上永田	49	64	81	145	47	61	79	140
下永田	52	79	79	158	54	79	76	155
音羽	51	68	72	140	53	70	76	146
音羽上	15	24	24	48	15	23	22	45
出鴨	131	175	209	384	129	170	198	368
北鴨	37	52	59	111	37	51	59	110
東鴨	75	88	103	191	79	93	109	202
宿鴨	119	162	167	329	118	160	165	325
南鴨	51	68	64	132	55	69	60	129
宮野	55	88	92	180	53	86	89	175
鴨川平	182	235	231	466	177	227	223	450
野田	109	142	173	315	110	145	163	308
横山	128	180	205	385	132	180	203	383
武曾	83	130	130	260	83	130	129	259
伊黒	76	128	143	271	77	123	140	263
富坂	27	44	51	95	27	44	49	93
拝戸	108	153	166	319	107	156	160	316
南拝戸	49	34	55	89	45	29	52	81
中溝	26	35	38	73	26	34	36	70
鹿ヶ瀬	43	61	68	129	44	63	67	130
黒谷	36	54	61	115	36	51	59	110
畑	40	46	53	99	37	43	50	93
新 旭	4,252	5,647	5,899	11,546	4,275	5,588	5,833	11,421
新庄	392	515	527	1,042	399	510	527	1,037
川原市	124	167	195	362	126	168	199	367
新旭井ノ口	78	118	116	234	76	119	113	232
安養寺	245	296	314	610	250	302	325	627
北畑	224	312	333	645	229	310	347	657
藁園	572	797	893	1,690	566	786	873	1,659
太田	449	614	605	1,219	449	605	596	1,201
木津	127	160	149	309	125	158	153	311
岡	102	128	131	259	103	128	128	256
日爪	34	50	63	113	34	53	60	113
五十川	149	200	214	414	147	196	213	409

【資料 市民課「住民基本台帳」】

9. 行政区・男女別人口、世帯数（つづき4）

9月30日現在

	平成24年				平成25年			
	世帯数 (世帯)	男 (人)	女 (人)	計 (人)	世帯数 (世帯)	男 (人)	女 (人)	計 (人)
米井	53	70	66	136	53	67	60	127
辻沢	92	119	131	250	90	115	128	243
今市	117	160	180	340	129	164	177	341
平井	249	340	345	685	251	342	341	683
田井	38	47	55	102	38	46	57	103
森	273	353	356	709	280	347	357	704
堀川	165	196	223	419	166	187	212	399
山形	34	52	50	102	34	53	52	105
霜降	118	163	163	326	123	164	163	327
針江	299	391	427	818	295	376	403	779
深溝	250	334	360	694	250	332	347	679
航空自衛隊	68	65	3	68	62	60	2	62

【資料 市民課「住民基本台帳」】

10. 世帯人員

10月1日現在

	一般世帯									
	総数	世帯人員が1人	2	3	4	5	6	7	8	9
平成2年	13,623	1,486	2,664	2,297	2,612	1,912	1,652	813	160	18
平成7年	15,175	2,070	3,328	2,664	2,729	1,898	1,535	771	152	22
平成12年	16,478	2,565	4,133	2,992	2,934	1,778	1,319	610	119	25
平成17年	17,258	2,902	4,904	3,323	3,021	1,587	1,012	407	82	15
平成22年	18,090	3,783	5,347	3,410	2,991	1,470	703	302	66	14

	一般世帯 世帯数 10人以上	世帯人員	1世帯当たり 人員	うち一般世帯内の 間借り下宿などの 単身者	うち一般世帯内の 会社などの 独身寮の単身者
	世帯数				
平成2年	9	50,860	3.71	64	107
平成7年	6	53,207	3.49	61	184
平成12年	3	53,826	3.26	67	213
平成17年	5	52,461	3.04	48	159
平成22年	4	52,486	2.82	79	152

※社会施設の入所者、自衛隊官舎等の施設居住者は除く

【資料 国勢調査】

11. 65歳以上の人口

(1) 推移

10月1日現在

(単位：人)

	平成16年	平成17年	平成18年	平成19年	平成20年	平成21年	平成22年	平成23年	平成24年	平成25年
高島市	13,542	13,782	13,835	14,113	14,320	14,582	14,640	14,631	14,879	15,343
滋賀県	241,516	248,448	259,039	266,910	275,370	283,822	288,788	292,106	303,445	315,925

(2) 高齢化率の推移

10月1日現在

(単位：%)

	平成16年	平成17年	平成18年	平成19年	平成20年	平成21年	平成22年	平成23年	平成24年	平成25年
高島市	24.5	25.1	25.8	26.6	27.2	27.9	27.9	28.1	28.9	30.1
滋賀県	17.6	18.0	18.7	19.1	19.7	20.2	20.5	20.7	21.4	22.3

【資料 「滋賀県毎月人口推計調査」】

12. 65歳以上の親族がいる一般世帯数

10月1日現在

(単位：人)

	総数	親族人員が 1人	2	3	4	5	6	7人以上
平成7年	7,205	784	1,667	946	829	1,016	1,180	783
平成12年	8,195	1,054	2,294	1,173	900	1,021	1,094	659
平成17年	8,816	1,335	2,893	1,446	939	885	863	455
平成22年	9,427	1,694	3,396	1,606	1,010	820	561	340

※昭和60年は区分が異なるため掲載を省略する

【資料 国勢調査】

13. 65歳以上の高齢単身者数

10月1日現在

(単位：人)

	総数	65～69歳	70～74	75～79	80～84	85歳以上	(別掲) 60歳以上
平成7年	781	202	232	184	118	45	965
平成12年	1,046	239	281	257	173	96	1,231
平成17年	1,328	254	331	334	242	167	1,584
平成22年	1,694	340	343	379	363	269	2,091

【資料 国勢調査】

14. 昼夜間人口（流入・流出人口）

10月1日現在

(単位：人)

	常 住 地 に よ る 人 口						従業地・通学地による人口			
	夜間人口 (総数)	従業も 通学し ない	自宅 も 自 宅 で 業 通	自宅外の市 内 で 従 業 ・ 学 通	流 出 人 口		昼間人口 (総数)	流 入 人 口		
					県内 市 町 村 で 従 業 通 学	他 県 で 従 業 通 学		県内 市 町 村 に 住 常	他 県 に 住 常	他 県 に 住 常
平成2年	52,009	15,713	8,368	17,330	8,953	1,628	49,424	7,634	362	489
平成7年	54,361	16,975	6,991	18,248	9,870	1,229	51,218	8,467	467	471
平成12年	55,435	19,228	6,005	17,322	10,304	2,445	52,427	9,274	467	471
平成17年	53,950	19,674	5,075	23,732	2,892	2,392	50,967	1,830	471	407
平成22年	52,486	20,256	4,162	21,920	3,236	2,265	49,105	1,713	407	

※平成12年以前は合併前の合算値である

【資料 国勢調査】

15. 戸 籍

(単位：人)

	平成18年度	平成19年度	平成20年度	平成21年度	平成22年度	平成23年度	平成24年度
本籍数	25,599	25,560	25,517	25,550	25,460	25,338	25,230
本籍人口	66,043	65,627	65,230	64,912	64,460	63,895	63,159

【資料 市民課「戸籍事件表」】

16. 国籍別登録者数

9月30日現在

(単位：人)

	総数	ブラジル	中国	韓国 朝鮮	フィリピン	米国	その他
平成20年	653	109	149	338	15	18	24
平成21年	550	58	121	318	18	13	22
平成22年	528	50	116	299	20	16	27
平成23年	500	41	115	283	20	18	23
平成24年	462	36	102	263	18	17	26
平成25年	434	28	98	252	16	15	25

【資料 市民課「住民基本台帳」】

17. 自然動態

12月31日現在

(単位：人)

	自然増減数			出 生			死 亡		
	総数	男	女	総数	男	女	総数	男	女
平成 20 年	△ 197	△ 107	△ 90	370	198	172	567	305	262
平成 21 年	△ 184	△ 105	△ 79	407	206	201	591	311	280
平成 22 年	△ 210	△ 88	△ 122	389	211	178	599	299	300
平成 23 年	△ 306	△ 128	△ 178	377	214	163	683	342	341
平成 24 年	△ 333	△ 143	△ 190	307	153	154	640	296	344
平成 25 年	△ 250	△ 103	△ 147	327	178	149	577	281	296

【資料 市民課「住民基本台帳」】

18. 社会動態

12月31日現在

(単位：人)

	社会増減数			転 入			転 出		
	総数	男	女	総数	男	女	総数	男	女
平成 20 年	△ 257	△ 114	△ 143	1,412	786	626	1,669	900	769
平成 21 年	△ 85	△ 74	△ 11	1,422	776	646	1,507	850	657
平成 22 年	△ 308	△ 148	△ 160	1,195	640	555	1,503	788	715
平成 23 年	△ 249	△ 152	△ 97	1,289	698	591	1,538	850	688
平成 24 年	△ 205	△ 106	△ 99	1,173	642	531	1,378	748	630
平成 25 年	△ 331	△ 155	△ 176	1,264	737	527	1,595	892	703

【資料 市民課「住民基本台帳」】

19. 住所別転入出者数

前年10月1日から9月30日

(単位：人)

	平成 22 年		平成 23 年		平成 24 年		平成 25 年	
	転入	転出	転入	転出	転入	転出	転入	転出
総 数	1,226	1,460	1,233	1,459	1,231	1,411	1,218	1,525
県 内 計	348	448	351	468	326	412	332	465
大 津 市	180	242	195	262	181	233	168	237
彦 根 市	21	27	17	22	18	11	13	21
長 浜 市	30	30	27	35	33	34	48	29
近 江 八 幡 市	9	15	12	8	3	11	9	10
草 津 市	14	43	18	32	20	28	32	45
守 山 市	31	31	18	32	19	16	17	38
栗 東 市	5	8	25	15	8	17	8	22
甲 賀 市	14	10	6	13	9	8	12	9
野 洲 市	5	12	5	8	7	13	6	8
湖 南 市	17	11	7	8	11	3	6	9
東 近 江 市	11	15	10	9	10	18	5	22
米 原 市	4	3	3	3	3	4	3	7
そ の 他 町	7	1	8	21	4	16	5	8
県 外 計	878	1,012	882	991	905	999	886	1,060
京 都 府	217	184	167	193	198	200	191	241
大 阪 府	168	195	181	182	161	170	137	170
兵 庫 県	53	106	61	64	61	87	65	102
奈 良 県	11	8	12	14	17	15	9	13
福 井 県	28	31	23	31	41	32	27	31
岐 阜 県	15	17	18	20	15	14	23	36
愛 知 県	48	56	42	57	46	59	68	64
三 重 県	17	16	17	19	22	20	16	12
そ の 他	321	399	361	411	344	402	350	391

※高島市から高島市への転出転入は、±0となるので省略している

【資料 「滋賀県推計人口年報」】

20. 乳児死亡状況・婚姻・離婚

	平成 20 年	平成 21 年	平成 22 年	平成 23 年	平成 24 年
乳 児 死 亡 (人)	-	-	1	-	-
新 生 児 死 亡 (人)	-	-	1	-	-
死 産 (人)	9	8	4	7	6
周 産 期 死 亡 (人)	2	1	3	1	2
婚 姻 (件)	241	220	219	216	220
離 婚 (件)	61	98	84	77	65

※「乳児死亡」とは、出産後に心臓搏動、随意筋の運動および呼吸のいずれも認めないものをいう

※「死産」とは、妊娠満12週（妊娠第4月）以後の死児の出産をいう

※「周産期死亡」とは、妊娠満22週（154日）以後の死産に早期新生児死亡を加えたものをいう

【資料 人口動態調査】

21. 死因別死亡状況

(単位：人)

	平成 20 年	平成 21 年	平成 22 年	平成 23 年	平成 24 年
総 数	559	586	596	673	637
結 核	2	-	-	-	1
悪 性 新 生 物	178	191	187	193	169
糖 尿 病	7	7	9	5	5
高 血 圧 性 疾 患	2	1	-	1	1
心疾患(高血圧性除く)	74	82	82	107	118
脳 血 管 疾 患	63	72	62	65	50
大 動 脈 瘤 及 び 解 離	4	8	2	4	8
肺 炎	39	64	57	89	76
慢 性 閉 塞 性 肺 疾 患	18	12	11	13	8
喘 息	1	1	3	-	1
肝 疾 患	8	5	9	8	5
腎 不 全	14	13	23	17	15
老 衰	16	24	12	21	33
不 慮 の 事 故	20	10	19	26	29
自 殺	14	8	13	12	10
そ の 他	99	88	107	112	108

※分類は厚生労働省人口動態統計の選択死因分類による。

【資料 人口動態調査】

22. 合計特殊出生率

(単位：人)

	高 島 市	全 国	滋 賀 県
昭 和 55 年	1.96	1.75	1.96
昭 和 60 年	2.12	1.76	1.97
平 成 2 年	1.80	1.54	1.75
平 成 7 年	1.68	1.42	1.58
平 成 12 年	1.64	1.36	1.49
平 成 17 年	1.42	1.26	1.39
平 成 18 年	1.32	1.32	1.41
平 成 19 年	1.38	1.34	1.42
平 成 20 年	1.41	1.37	1.45
平 成 21 年	1.64	1.37	1.44
平 成 22 年	1.50	1.39	1.54
平 成 23 年	1.47	1.39	1.53
平 成 24 年	1.26	1.41	1.53

※「合計特殊出生率」とは、15歳から49歳までの女子の年齢別出生率を合計したもので、1人の女子が仮にその年の年齢別出生率で一生の間に生むとしたときの子どもの数を計算したものの。その率が2.08人を下回れば、親世代より子世代の数が少なくなり、やがて総人口は減少へと向かう。

※平成17年以前は5年おきの値を掲載。

【資料 湖西の健康福祉】

(3) 産業別就業人口

10月1日現在

(単位：人)

	平成 2年	平成 7年	平成12年	平成17年	平成22年
第 1 次 産 業	2,887	2,676	1,871	2,050	1,608
第 2 次 産 業	11,077	10,936	10,470	8,897	7,800
第 3 次 産 業	13,114	14,566	15,145	15,574	15,466

※分類不能の産業は含めない

【資料 国勢調査】

24. 職業紹介・就職の状況

		平成20年度	平成21年度	平成22年度	平成23年度	平成24年度
求 人 数	新 規 (人)	1,966	1,941	2,303	2,965	3,323
	有 効 (人)	4,724	4,162	5,418	7,501	9,017
有 効 求 職 者 数 (人)		9,496	12,235	12,258	11,579	11,446
新 規 求 職 申 込 件 数 (件)		2,586	3,111	3,228	2,826	2,681
紹 介 件 数 (件)		3,625	4,867	4,697	4,159	4,096
就 職 数 (件)		1,095	1,150	1,179	1,277	1,179
充 足 数 (件)		821	857	937	1,023	946

【資料 ハローワーク高島】

25. 産業別新規求人状況

(単位：人)

	平成20年度	平成21年度	平成22年度	平成23年度	平成24年度
総 数	1,966	1,942	2,303	2,965	3,323
農 林 漁 業	7	21	20	39	21
鉱業、採石業、砂利採取業	12	12	14	21	24
建 設 業	162	137	172	224	215
製 造 業	298	241	459	513	574
電気・ガス・熱供給・水道業	-	1	1	-	10
情 報 通 信 業	12	4	3	7	3
運 輸 業、郵 便 業	19	102	77	65	89
卸 売 業、小 売 業	327	310	215	265	359
金 融 業、保 険 業	29	26	11	12	18
不 動 産 業、物 品 賃 貸 業	1	50	31	25	30
学術研究・専門・技術サービス業	-	14	12	8	22
宿泊業、飲食サービス業	194	230	215	189	262
生活関連サービス業、娯楽業	-	67	101	196	259
教 育、学 習 支 援 業	21	26	35	44	26
医 療、福 祉	316	281	445	710	792
複 合 サ ー ビ ス 事 業	38	55	64	87	72
サ ー ビ ス 業 (そ の 他)	239	99	139	344	297
公 務・そ の 他	291	266	289	216	250

※平成22年度より業種分類が「鉱業」→「鉱業、採石業、砂利採取業」、「運輸業」→「運輸業、郵便業」、「不動産業」→「不動産業、物品賃貸業」となっている

【資料 ハローワーク高島】

26. 雇用保険の給付状況

	平成20年度	平成21年度	平成22年度	平成23年度	平成24年度
受 給 資 格 決 定 件 数 (件)	834	689	671	714	701
受 給 者 実 人 員 (人)	238	327	238	237	223
保 険 給 付 総 額 (千円)	331,003	475,490	511,416	318,412	302,094

※パート含む

【資料 ハローワーク高島】

23. 15歳以上の労働力状態

(1) 労働力・非労働力別人口

10月1日現在

(単位：人)

	総数	労働力人口						非労働力人口			
		総数	主事に 仕	家事に ほ	仕事 の	通学 の	の わ	休業者	完全 失業者	総数	家事
昭和60年	40,919	27,607	22,013	4,895	28	265	406	13,295	5,628	2,807	4,860
平成2年	41,911	27,455	22,487	4,264	48	298	358	14,429	6,004	3,070	...
平成7年	44,649	28,900	23,238	4,634	78	291	659	15,701	6,630	3,167	...
平成12年	46,715	28,424	23,101	3,947	138	367	871	18,160	8,050	3,208	6,902
平成17年	46,299	26,634	21,796	4,233	219	386	1,247	18,233	6,779	2,942	8,512
平成22年	45,738	26,570	21,148	3,461	215	357	1,389	18,918	7,892	2,667	8,359

※総数には労働力状態「不詳」を含む

(2) 産業別・男女別・年齢別15歳以上就業者数

平成22年10月1日現在

	総数 (人)	男女別		年齢別					平均 年齢 (歳)
		男 (人)	女 (人)	生産年齢人口			老年人口		
				15 ~ 19歳 (人)	20 ~ 39歳 (人)	40 ~ 64歳 (人)	65 ~ 74歳 (人)	75歳 以上 (人)	
平成17年	26,634	15,214	11,420	371	8,849	14,197	2,445	772	46.9
平成22年	25,181	14,396	10,785	280	8,293	13,577	2,253	778	47.4
第1次産業	1,608	1,085	523	2	154	558	564	330	-
農業	1,450	960	490	2	122	470	537	319	64.6
林業	91	76	15	-	23	52	14	2	-
漁業	67	49	18	-	9	36	13	9	57.7
第2次産業	7,800	5,181	2,619	77	2,574	4,361	616	172	-
鉱業、採石業、砂利採取業	23	19	4	-	1	19	1	2	59.3
建設業	2,228	1,903	325	15	726	1,279	179	29	48.0
製造業	5,549	3,259	2,290	62	1,847	3,063	436	141	46.9
第3次産業	15,466	7,942	7,524	194	5,409	8,535	1,061	267	-
電気・ガス・熱供給・水道業	147	132	15	-	30	112	4	1	48.7
情報通信業	152	118	34	-	62	89	1	-	42.9
運輸業、郵便業	1,047	876	171	10	294	665	71	7	47.6
卸売業、小売業	3,544	1,658	1,886	76	1,146	1,896	311	115	46.8
金融業、保険業	425	174	251	-	159	259	6	1	43.9
不動産業、物品賃貸業	227	143	84	6	79	118	20	4	46.2
学術研究、専門・技術サービス業	441	282	159	1	129	272	31	8	48.6
宿泊業、飲食サービス業	1,336	498	838	46	419	696	146	29	47.6
生活関連サービス業、娯楽業	876	373	503	11	365	383	92	25	45.1
教育、学習支援業	1,042	449	593	5	336	668	27	6	45.5
医療、福祉	2,985	726	2,259	12	1,157	1,671	129	16	44.0
複合サービス事業	395	247	148	-	143	238	13	1	44.1
サービス業（他に分類されないもの）	1,132	790	342	3	266	622	187	54	52.5
公務（他に分類されないもの）	1,717	1,476	241	24	824	846	23	-	40.8
分類不能の産業	307	188	119	7	156	123	12	9	41.7

【資料 国勢調査】

27. 農家数

2月1日現在

	総農家数	販 売 農 家				自給的農家
		総 数	専業農家	第 1 種 兼業農家	第 2 種 兼業農家	
1985年 (昭和60年)	5,427	5,427	246	687	4,494	…
1990年 (平成2年)	4,484	4,484	223	322	3,939	…
1995年 (平成7年)	3,974	3,320	184	377	2,759	654
2000年 (平成12年)	3,612	2,955	254	214	2,487	657
2005年 (平成17年)	3,322	2,483	273	200	2,010	839
2010年 (平成22年)	2,882	2,096	333	108	1,655	786

【資料 農業センサス・農林業センサス・世界農林業センサス】

28. 経営耕地面積（販売農家）

2月1日現在

(単位：a)

	総面積	田	畑	樹園地
1995年 (平成7年)	448,997	422,209	23,089	3,699
2000年 (平成12年)	436,546	403,432	29,553	3,561
2005年 (平成17年)	389,246	368,779	17,565	2,902
2010年 (平成22年)	383,209	365,508	14,742	2,959

※1990年以前は農業経営体（販売農家）のみの集計無し

【資料 農業センサス・農林業センサス・世界農林業センサス】

29. 経営耕地面積規模別農家数（販売農家）

2月1日現在

	計	0.3ha 未満	0.3 ～ 0.5ha	0.5 ～ 1.0	1.0 ～ 1.5	1.5 ～ 2.0	2.0 ～ 3.0	3.0 ～ 5.0	5.0 ～ 10.0	10ha 以上
1995年 (平成7年)	3,320	6	552	1,085	724	396	306	181	59	11
2000年 (平成12年)	2,955	9	479	930	657	341	278	177	65	19
2005年 (平成17年)	2,483	4	348	797	537	310	245	145	67	30
2010年 (平成22年)	2,096	6	307	631	421	242	230	129	84	46

※1990年以前は農業経営体（販売農家）のみの集計無し

【資料 農業センサス・農林業センサス・世界農林業センサス】

30. 農産物販売金額規模別経営体数（販売農家）

2月1日現在

	販売農家数	販売なし	50万円未満	50～100	100～200	200～300	300～500	500～700	700～1000	1000～1500	1500～2000	2000～3000	3000万円以上
1995年 (平成7年)	3,320	86	837	835	864	326	201	63	37	34	12	14	11
2000年 (平成12年)	2,955	119	856	827	664	217	149	32	30	37	6	6	12
2005年 (平成17年)	2,483	224	663	622	565	187	105	32	23	28	15	8	11
2010年 (平成22年)	2,096	151	758	524	349	121	83	36	24	26	11	7	6

※1990年以前は農業経営体（販売農家）のみの集計無し

【資料 農業センサス・農林業センサス・世界農林業センサス】

31. 農業産出額及び生産農業所得

		平成16年度	平成17年度	平成18年度
農業 産出額	計	5,998	581	561
	耕種	4,806	448	422
	米	3,995	374	348
	麦類	10	1	1
	雑穀	42	4	4
	いも類	38	4	5
	野菜	580	56	55
	果実	48	3	4
	花き	40	3	3
	工芸農作物	24	2	2
	種苗・苗木類その他	29	2	1
	畜産	X	133	138
	肉用牛	X	64	74
	乳用牛	485	48	47
	豚	X	X	X
鶏	170	X	X	
加工農産物	X	-	-	
生産農業所得	1,319	138	110	
参考 (千円)	農家1戸当たり生産農業所得	365	415	332
	耕地10a当たり生産農業所得	25	26	21

※平成16年度以前の農業産出額の単位は百万円、平成17年度以降は千万円

※平成19年度以降は集計なし

【資料 「滋賀農林水産統計年報」】

32. 作付（栽培）面積及び収穫量

		平成18年度			平成19年度			平成20年度			
		作付面積 (ha)	収穫量 (t)	出荷量 (t)	作付面積 (ha)	収穫量 (t)	出荷量 (t)	作付面積 (ha)	収穫量 (t)	出荷量 (t)	
稲	水	稲	3,420	17,000	-	3,350	16,700	-	3,300	16,900	-
麦類	小	麦	-	-	-	-	-	-	-	-	-
	六条大	麦	57	158	-	65	221	-	66	182	-
	二条大	麦	-	-	-	-	-	-	-	-	-
	裸	麦	-	-	-	5	17	-	4	9	-
い豆も類類	大	豆	105	104	-	107	76	-	132	96	-
	小	豆	15	9	-	-	-
	かんしょ		-	-	-	-	-	-	-	-	-
野菜	ばれいしょ(春植+秋植)		12	171	42	-	-	-	-	-	-
	だいこん		36	1,110	788	-	-	-	-	-	-
	にんじん		4	44	1	-	-	-	-	-	-
	はくさい		14	392	57	-	-	-	-	-	-
	キャベツ		30	815	560	-	-	-	-	-	-
	ほうれんそう		4	49	23	-	-	-	-	-	-
	ねぎ		12	188	14	-	-	-	-	-	-
	なす		19	244	21	-	-	-	-	-	-
	トマト		14	275	85	-	-	-	-	-	-
	きゅうり		9	183	45	-	-	-	-	-	-
	ピーマン		4	23	1	-	-	-	-	-	-
	すいか		9	193	123	-	-	-	-	-	-
	さといも		11	173	1	-	-	-	-	-	-
	たまねぎ		5	138	3	-	-	-	-	-	-
菜	レタ	ス	-	-	-	-	-	-	-	-	-
	かぶ		21	567	494	-	-	-	-	-	-
果樹	ぶどう	う	2	10	9	-	-	-	-	-	-
	日本なし		1	6	3	-	-	-	-	-	-
	うめ		3	7	0	-	-	-	-	-	-
	もも		2	4	1	-	-	-	-	-	-
樹	かき		34	171	118	-	-	-	-	-	-
	くり		55	25	20	-	-	-	-	-	-

※平成19年度・平成20年度はかんしょ・野菜類・果樹類は集計なし

※平成21年度以降は集計なし

【資料 「滋賀農林水産統計年報」】

33. 農地法取扱い状況

		平成21年	平成22年	平成23年	平成24年	平成25年
総数	件数 (件)	218	165	137	158	139
	面積 (㎡)	452,596	379,520	364,795	306,352	259,084
非農地であることの証明 (第2条)		件数 (件)	3	2	2	3
		面積 (㎡)	1,784	90	1,090	1,000
第3条	所有権移転	件数 (件)	92	70	52	64
		面積 (㎡)	173,510	157,313	110,767	119,349
	使用貸借権設定	件数 (件)	16	18	18	12
		面積 (㎡)	158,956	172,583	192,040	95,207
	賃借権設定	件数 (件)	7	2	4	3
		面積 (㎡)	20,547	7,870	21,770	14,200
第4条		件数 (件)	26	20	13	16
		面積 (㎡)	16,226	9,307	5,665	11,456
第5条	所有権移転	件数 (件)	50	40	27	42
		面積 (㎡)	47,535	27,504	22,167	38,647
	使用貸借権設定	件数 (件)	15	10	15	10
		面積 (㎡)	16,595	2,361	5,571	3,129
	賃借権設定	件数 (件)	9	3	6	8
		面積 (㎡)	17,443	2,492	5,725	23,364

※1月から12月までの累計

※第2条 … 耕作の目的に供される土地でないこと

※第3条 … 農地について権利を設定移転すること

※第4条 … 農地を農地以外のものにする

※第5条 … 農地を農地以外のものにするため権利を設定移転すること

【資料 農業委員会事務局】

34. 家畜飼養戸数及び飼頭羽数

2月1日現在

		平成18年	平成19年
乳用牛	飼養戸数(戸)	13	13
	飼養頭数(頭)	660	670
肉用牛	飼養戸数(戸)	15	14
	飼養頭数(頭)	2,690	2,670
豚	飼養戸数(戸)	1	1
	飼養頭数(頭)	X	X
採卵鶏	飼養戸数(戸)	4	4
	飼養羽数(千羽)	80	75

※平成20年以降は集計なし

【資料 「滋賀農林水産統計年報」】

35. 森林の概況

(1) 森林面積

			平成20年度	平成21年度	平成22年度	平成23年度	平成24年度
民有林	人工林 (ha)		15,108	15,110	15,117	15,121	15,124
	天然林 (ha)		16,197	16,195	16,188	16,184	16,181
	竹林面積 (ha)		186	186	185	186	186
	無立木地積	伐採跡地 (ha)	0	0	0	0	0
		未立木地 (ha)	604	603	603	603	603
		計 (ha)	604	603	603	603	603
	更新困難地 (ha)		112	112	112	112	112
	合計面積 (ha)		32,207	32,206	32,205	32,205	32,205
人工林率 (%)		47	47	47	47	47	
国有林	人工林 (ha)		1,247	1,245	1,245	1,245	1,245
	天然林 (ha)		3,238	3,241	3,241	3,241	3,241
	竹林面積 (ha)		0	0	0	0	0
	無立木地積	伐採跡地 (ha)	-	-	-	-	-
		未立木地 (ha)	276	275	275	275	275
		計 (ha)	276	275	275	275	275
	合計面積 (ha)		4,760	4,761	4,761	4,761	4,761
	人工林率 (%)		26	26	26	26	26
森林計	面積 (ha)		36,967	36,966	36,966	36,966	36,966
	人工林 (ha)		16,354	16,354	16,361	16,365	16,368
	人工林率 (%)		44	44	44	44	44
区域面積 (ha)		69,300	69,300	69,300	69,300	69,300	
林野率 (%)		53	53	53	53	53	

(2) 民有林の所有形態別森林面積

(単位: ha)

			平成20年度	平成21年度	平成22年度	平成23年度	平成24年度
公有林	県有林		1,747	1,747	1,747	1,747	1,747
	市有林		779	899	899	899	899
	財産区		1,687	1,689	1,689	1,689	1,689
	計		4,213	4,336	4,336	4,336	4,336
私有林	個人		15,331	15,294	15,293	15,293	15,325
	会社		1,747	1,647	1,647	1,647	1,647
	社寺		323	325	325	325	325
	公団・公社		7,549	7,549	7,549	7,549	7,518
	生産森林組合		676	676	676	676	676
	集落		943	960	960	960	960
	その他		1,424	1,419	1,419	1,419	1,419
計		27,993	27,870	27,870	27,869	27,869	
合計			32,207	32,206	32,205	32,205	32,205

※四捨五入のため、内訳の計が合わないことがある

【資料 「滋賀県森林・林業統計要覧」】

36. 水産業の概況

			平成16年	平成17年	平成18年	平成19年	平成20年
経営組織別 経営体数	計		83	75	73	-	73
	個人		64	56	57	-	57
	団体		19	19	16	-	16
主とする 漁業経営体数	沖びき網・底びき網		3	4	3	-	2
	刺網		38	31	25	-	30
	定置網		26	25	25	-	24
	投網		-	2	1	-	1
	かご類		10	8	9	-	5
	あゆ沖すくい		2	1	4	-	-
	その他の網漁業		-	-	-	-	4
	その他の漁業		3	3	5	-	5
魚類養殖		-	-	-	-	1	
真珠・真珠母貝養殖		1	1	1	-	-	

※平成16、17、18年の「その他の網漁業」は、「その他の漁業」に含む。

※平成19年及び平成21年以降は集計なし

【資料 「滋賀農林水産統計年報」】

37. 市民経済計算

(1) 経済活動別市内総生産

(単位：百万円)

	平成17年度	平成18年度	平成19年度	平成20年度	平成21年度
1. 産 業	145,380	144,094	140,974	138,049	134,855
農 業	3,723	3,434	3,176	3,286	3,100
林 業	956	973	914	838	865
水 産 業	227	178	225	200	196
鉱 業	276	229	191	158	135
製 造 業	41,404	40,363	37,916	34,091	30,122
建 設 業	8,021	6,798	5,754	6,913	7,960
電 気・ガ ス・水 道 業	3,657	3,300	3,007	2,713	3,245
卸 売・小 売 業	10,898	11,932	11,184	11,892	11,275
金 融・保 険 業	6,860	6,618	6,425	5,355	5,293
不 動 産 業	35,274	36,211	37,279	38,252	38,563
運 輸・通 信 業	5,450	5,295	5,401	5,485	5,299
サ ー ビ ス 業	28,633	28,764	29,502	28,865	28,800
2. 政府サービス生産者	45,498	43,937	44,397	44,408	42,384
3. 対家計民間非営利サービス生産者	5,114	5,584	5,478	5,649	5,579
4. 小計(1+2+3)	195,991	193,615	190,849	188,105	182,819
5. (控除) 帰属利子等	4,558	4,276	4,015	3,776	3,613
6. 経済活動別市内総生産(4-5)	191,434	189,340	186,834	184,330	179,206

※第一次産業 農林水産業

第二次産業 鉱業 ～ 建設業

第三次産業 電気・ガス・水道業 ～ 対家計民間非営利サービス生産者

※各産業とも帰属利子等を含まない

※平成22年度以降は集計なし

(2) 市民所得

(単位：百万円)

	平成17年度	平成18年度	平成19年度	平成20年度	平成21年度
1. 雇用者報酬	74,945	75,863	79,098	76,889	74,498
(1) 賃金・俸給	65,126	66,065	68,443	66,412	64,584
(2) 雇主の社会負担	9,819	9,798	10,655	10,477	9,914
2. 財産所得(非企業部門)	△ 1,012	116	△ 665	△ 1,256	△ 1,198
(1) 一般政府	△ 7,717	△ 7,852	△ 8,066	△ 7,952	△ 7,831
(2) 家計	6,594	7,800	7,167	6,471	6,425
(3) 対家計民間非営利団体	111	168	234	225	208
3. 企業所得(法人企業分配所得受払後)	63,179	61,226	61,411	54,604	52,425
(1) 企業所得(持ち家以外)	50,861	48,655	48,520	41,340	38,693
(2) 持ち家	12,318	12,571	12,891	13,264	13,732
4. 市民所得(1+2+3)	137,112	137,205	139,844	130,237	125,725
一人当たり市民所得(単位：千円)	2,495	2,563	2,636	2,477	2,406
総人口(単位：人)	54,955	53,530	53,060	52,571	52,263

※総人口は10月1日現在の滋賀県推計人口による

※市民所得は、個人の所得(給与)水準ではなく、企業の利潤等も含む市民経済団体の水準を表す

※平成22年度以降は集計なし

【資料 「滋賀県市町民経済計算」】

38. 事業所の概況

(1) 事業所の推移

10月1日現在（ただし、平成21年は7月1日現在、平成24年は2月1日現在）

	平成13年	平成18年	平成21年	平成24年
事業所数	3,527	3,120	3,116	2,764
従業者数	24,717	22,619	23,569	19,572

※平成11年および平成16年は簡易調査のため掲載しない

※産業分類不詳事業所は除く

※平成21年と平成24年については経済センサスによる。

※平成24年は民営事業所のみ

(2) 産業別事業所数、従業者数

10月1日現在（ただし、平成21年は7月1日現在、平成24年は2月1日現在）

	平成13年		平成18年		平成21年		平成24年	
	事業所数	従業者数 (人)	事業所数	従業者数 (人)	事業所数	従業者数 (人)	事業所数	従業者数 (人)
農林漁業	17	216	18	190	25	344	22	237
非農林漁業	3,510	24,501	3,102	22,429	3,091	23,225	2,742	19,335
鉱業	4	30	3	13	4	10	2	11
建設業	501	2,828	465	2,148	439	1,891	394	1,846
製造業	805	6,494	617	5,737	556	5,604	509	5,217
電気・ガス・熱供給・水道業	10	102	8	82	6	89	1	12
情報通信業	80	786	11	53	12	19	9	71
運輸業			43	434	64	881	59	867
卸売・小売業	1,109	5,903	722	4,336	715	4,382	645	3,970
飲食店、宿泊業			324	1,587	332	2,120	302	1,764
金融・保険業	31	352	25	314	26	281	28	285
不動産業	31	84	31	119	60	206	54	194
学術研究、専門・技術サービス業	…	…	…	…	…	…	70	220
生活関連サービス業、娯楽業	…	…	…	…	…	…	185	993
教育、学習支援業	…	…	109	1,014	116	1,054	66	254
医療、福祉	…	…	149	2,207	150	2,445	134	2,245
複合サービス事業	…	…	43	684	28	345	26	369
サービス業	890	5,956	520	2,088	548	2,385	258	1,017
公務(他に分類されないもの)	49	1,966	32	1,613	35	1,513	…	…

※平成16年より産業分類区分が改訂された

※平成21年と平成24年については経済センサスによる。

※平成24年は民営事業所のみ

(3) 従業者規模別事業所数

10月1日現在（ただし、平成21年は7月1日現在、平成24年は2月1日現在）

			平成13年	平成18年	平成21年	平成24年
民	総	数	3,356	2,965	2,983	2,764
	1	～ 4	2,289	2,008	1,993	1,836
	5	～ 9	596	532	535	493
	10	～ 19	293	250	259	241
	20	～ 29	76	76	83	80
営	30	人以上	97	98	104	107
	派遣・下請従業者のみ		5	1	9	7
民 営 以 外			171	155	133	…

※平成21年と平成24年については経済センサスによる。

※平成24年は民営事業所のみ

【資料】 事業所・企業統計調査

【資料】 経済センサス

39. 工業の概況

(1) 産業中分類別事業所数等

12月31日現在（ただし、平成23年は平成24年2月1日現在）

（従業者4人以上の製造業事業所）

	事業所数	従業者 (人)	現金給与 総額 (万円)	原 材 料 使用額等 (万円)	製造品出荷額等				付 加 価値額 (29人以下 は粗付加価 値額) (万円)
					計 (万円)	製造品 出荷額 (万円)	加工賃 収入額 (万円)	その他 収入額 (万円)	
平成17年	232	4,741	1,515,310	5,535,650	10,576,467	9,109,519	1,465,036	1,912	4,372,923
平成18年	218	4,797	1,639,050	6,322,016	11,083,550	9,562,867	1,507,309	13,374	4,337,084
平成19年	206	4,767	1,652,025	7,254,317	11,894,122	9,906,614	1,051,520	935,988	4,062,385
平成20年	215	4,787	1,651,983	7,372,856	11,847,359	9,827,559	938,166	1,081,634	4,014,150
平成21年	193	4,347	1,501,406	5,497,531	9,399,288	8,039,725	594,713	764,850	3,168,170
平成22年	181	4,225	1,487,194	5,673,340	9,829,416	7,877,517	871,047	1,080,852	3,699,955
平成23年	190	4,324	1,459,302	5,857,352	10,311,450	990,545	4,413,826
食料品	24	311	72,307	205,718	348,574	9,069	139,708
飲料・飼料	4	42	9,979	29,297	54,922	17,830	21,393
繊維工業	67	899	261,836	718,399	1,364,649	3,852	634,578
木材・木製品	6	37	8,234	11,133	33,507	4,030	21,310
家具・装備品	5	84	25,882	102,274	169,102	174	63,700
パルプ・紙	-	-	-	-	-	-	-	-	-
印刷	2	15	X	X	X	-	X
化学工業	3	115	45,639	1,203,507	1,543,360	890,045	347,672
石油・石炭	1	5	X	X	X	-	X
プラスチック	18	459	168,857	827,655	1,726,083	20,894	886,257
ゴム製品	1	4	X	X	X	-	X
皮革	1	8	X	X	X	-	X
窯業・土石	3	83	30,809	100,022	242,440	42,757	142,418
鉄鋼業	-	-	-	-	-	-	-	-	-
非鉄金属	1	15	X	X	X	-	X
金属製品	6	65	20,679	18,552	68,879	609	48,863
はん用機械	6	381	155,431	783,128	1,262,810	-	475,565
生産用機械	7	424	148,598	176,891	703,729	9	526,685
業務用機械	4	32	13,017	7,204	27,413	-	19,242
電子・デバイス	9	847	301,760	771,144	1,441,450	-	669,463
電気機械	8	233	80,934	339,504	515,157	-	173,009
情報通信機械	-	-	-	-	-	-	-	-	-
輸送機械	3	208	89,839	507,764	713,206	-	204,657
その他	11	57	13,046	29,636	51,000	1,276	20,346

※平成19年より製造品出荷額等のその他収入額は転売等も含む（平成18年までは修理料収入のみ）

※平成23年は製造品出荷額と加工賃収入額の集計なし

(2) 工業用地

12月31日現在（ただし、平成23年は平成24年2月1日現在）

（従業者30人以上の製造業事業所）

	事業所数	敷地面積 (㎡)	建築面積 (㎡)	延べ建築面積 (㎡)
平成17年	29	875,781	279,323	306,042
平成18年	30	879,345	284,239	310,958
平成19年	29	927,294	283,885	309,417
平成20年	29	966,309	298,874	325,333
平成21年	29	1,002,309	297,740	325,078
平成22年	31	981,185	290,298	317,272
平成23年	32	959,300

※平成23年は建築面積と延べ建築面積の集計なし

【資料 工業統計調査】

【資料 経済センサス】

(3) 1日当たりの水源別用水量（淡水）

12月31日現在（ただし、平成23年は平成24年2月1日現在）

（従業者30人以上の製造業事業所）

	計	公共水道		井戸水 (m ³)	その他の淡水 (m ³)	回収水 (m ³)
		工業用水道 (m ³)	上水道 (m ³)			
平成17年	8,865	-	687	7,176	1,002	-
平成18年	8,021	-	792	6,227	1,002	-
平成19年	7,525	-	705	5,818	1,002	-
平成20年	9,409	-	687	7,720	1,002	-
平成21年	9,241	-	676	7,549	1,002	14
平成22年	9,419	-	457	7,165	1,797	-
平成23年	9,630	-	539	7,296	1,795	-

※平成16年は正確な数値が出ないため、非掲載とする

(4) 1日当たりの用途別用水量（淡水）

12月31日現在

（従業者30人以上の製造業事業所）

	計	ボイラ用水 (m ³)	原料用水 (m ³)	製品処理用水 洗じょう用水 (m ³)	冷却用水 温調用水 (m ³)	その他 (m ³)
平成17年	8,865	264	77	2,905	5,330	289
平成18年	8,021	251	100	3,007	4,448	215
平成19年	7,525	178	28	2,692	4,126	501
平成20年	9,409	228	65	2,850	5,960	306
平成21年	9,241	197	61	2,538	5,166	1,279
平成22年	9,419	204	57	2,529	6,201	428

※平成16年は正確な数値が出ないため、非掲載とする

※平成23年は集計なし

(5) 従業者規模別事業所数等

12月31日現在

（従業者4人以上の製造業事業所）

	事業所数	従業者											
		従業者数											
		計	常用労働者						個人事業主 及び無給家族 従事者		臨時雇用者		
			計	正社員・ 正職員等		パート・ アルバイト等		出向派遣受入者		男			女
(人)	(人)	男		女	男	女	男	女	男		女		
平成17年	232	4,741	4,646	2,267	978	297	883	145	76	58	37	21	24
平成18年	218	4,797	4,720	2,308	984	284	906	167	71	49	28	20	29
平成19年	206	4,767	4,694	2,359	949	290	906	128	62	47	26	10	34
平成20年	215	4,787	4,698	2,333	1,104	298	859	66	38	49	40	8	24
平成21年	193	4,347	4,290	2,313	904	240	747	63	23	32	25	14	39
平成22年	181	4,225	4,161	2,280	881	215	692	61	32	36	28	21	42
4～9人	103	625	561	212	127	24	197	1	-	36	28	12	18
10～19人	34	482	482	205	135	16	114	4	8	-	-	-	4
20～29人	13	298	298	148	71	21	54	4	-	-	-	-	-
30～99人	23	1,178	1,178	634	236	63	219	18	8	-	-	-	20
100～299人	5	632	632	435	86	37	56	14	4	-	-	-	-
300～499人	3	1,010	1,010	646	226	54	52	20	12	-	-	-	-
500～999人	-	-	-	-	-	-	-	-	-	-	-	-	-
1000人以上	-	-	-	-	-	-	-	-	-	-	-	-	-

※平成23年は集計なし

【資料 工業統計調査】

【資料 経済センサス】

40. 商業の概況

※平成21年商業統計調査は経済センサスの創設に伴い中止となっている

(1) 商業の推移

6月1日現在（ただし、平成24年は平成24年2月1日現在）

		平成11年	平成14年	平成16年	平成19年	平成24年
事業所数	卸売業	89	82	88	82	74
	小売業	749	716	688	604	445
従業者数	卸売業（人）	559	518	558	502	322
	小売業（人）	X	3,818	3,652	3,603	2,577
年間商品販売額	卸売業（万）	X	X	X	1,623,087	887,900
	小売業（万）	X	X	X	5,140,257	3,933,000
売場面積	小売業（㎡）	58,894	64,486	67,495	66,177	64,883
1事業所当り販売額	卸売業（万）	X	X	X	19,794	11,999
	小売業（万）	X	X	X	8,510	8,838
従業者1人当り販売額	卸売業（万）	X	X	X	3,326	2,757
	小売業（万）	X	X	X	1,784	1,526
売場面積1㎡当たりの販売額	小売業（万）	X	392	327	52	61

※平成16年以前は合併前の合算値

※平成24年については経済センサスによる。

(2) 産業別事業所数

平成24年2月1日現在

	事業所数	従業者数 （人）	年間商品 販売額 （万円）	売り場 面積 （㎡）
合 計	519	2,899	48,209	64,883
卸 売 業 計	74	322	8,879	-
各種商品卸売業	2	17	X	-
繊維・衣服等卸売業	5	11	87	-
飲食物品卸売業	20	94	2,159	-
建築材料、鉱物・金属材料等卸売業	19	98	3,071	-
機械器具卸売業	17	71	2,727	-
その他の卸売業	11	31	X	-
小 売 業 計	445	2,577	39,330	64,883
各種商品小売業	2	376	X	X
織物・衣服・身の回り品小売業	48	130	1,132	5,832
飲食物品小売業	151	798	8,577	10,679
機械器具小売業	70	368	7,902	7,371
その他の小売業	163	850	X	X
無店舗小売業	11	55	1,633	-

【資料】 商業統計調査

【資料】 経済センサス

41. 住宅の状況

平成22年10月1日現在

	総数	一戸建	長屋建	共同住宅	その他
一般世帯数総数（棟）	17,885	15,346	586	1,904	48
主世帯	17,770	15,252	585	1,893	39
持ち家	14,914	14,865	7	22	20
公営・都市機構・公社の借家	907	27	484	396	-
民営の借家	1,553	309	87	1,151	5
給与住宅	396	51	7	324	14
間借り	115	94	1	11	9
一般世帯人員総数（人）	50,792	45,544	1,303	3,823	121
主世帯	50,569	45,353	1,302	3,808	105
持ち家	44,483	44,360	18	53	52
公営・都市機構・公社の借家	2,155	46	1,087	1,022	-
民営の借家	3,133	834	186	2,103	9
給与住宅	798	113	11	630	44
間借り	223	191	1	15	16
1世帯当たり人員（人）	2.8	3.0	2.2	2.0	2.5
主世帯	2.8	3.0	2.2	2.0	2.7
持ち家	3.0	3.0	2.6	2.4	2.6
公営・都市機構・公社の借家	2.4	1.7	2.2	2.6	-
民営の借家	2.0	2.7	2.1	1.8	1.8
給与住宅	2.0	2.2	1.6	1.9	3.1
間借り	1.9	2.0	1.0	1.4	1.8

※平成22年国勢調査では1世帯当たり延べ面積の集計なし。

【資料 国勢調査】

42. 家屋の状況

1月1日現在

	平成23年		平成24年		平成25年		
	棟数 (棟)	床面積 (㎡)	棟数 (棟)	床面積 (㎡)	棟数 (棟)	床面積 (㎡)	
総数	46,303	4,900,345	46,377	4,925,481	46,380	4,943,713	
木造	専用住宅	18,751	2,092,268	18,897	2,111,252	19,016	2,125,901
	共用住宅・寄宿舎	92	24,686	97	26,428	104	28,986
	併用住宅	1,385	150,173	1,374	149,247	1,370	152,302
	農家住宅	2,909	329,181	2,889	327,269	2,864	324,625
	その他	573	59,884	582	63,329	582	59,335
非木造	工場・倉庫	3,870	294,540	3,879	294,722	3,869	293,717
	土蔵	2,157	75,433	2,126	74,444	2,101	73,504
	附属家	7,539	343,661	7,498	342,292	7,434	340,146
非木造	事務所・店舗・銀行等	1,029	271,276	1,025	271,382	1,001	273,884
	住宅・アパート	3,301	400,657	3,319	404,132	3,356	408,201
	工場・倉庫	2,863	679,039	2,872	683,365	2,874	685,703
その他	1,834	179,547	1,819	177,619	1,809	177,409	

※木造のその他は旅館・ホテル・事務所・銀行・店舗・劇場・病院・公衆浴場の合算値

※非木造のその他にはホテル・病院含む

【資料 税務課「概要調書」】

43. 開発許可等件数の状況

(単位：件)

		平成21年	平成22年	平成23年	平成24年	平成25年
総	数	4 (4)	3 (6)	3 (4)	8 (8)	4 (10)
マ	キ	-	-	-	-	-
今	津	2 (2)	1 (1)	-	1	1 (4)
朽	木	-	- (1)	-	-	-
安	曇	1 (1)	- (1)	2 (4)	4 (4)	2 (2)
高	島	1 (1)	1 (1)	-	-	-
新	旭	-	1 (2)	1	3 (4)	1 (4)

※ () 内の数は高島市開発指導要綱件数

【資料 都市計画課】

44. 建築確認件数の状況

(単位：件)

		平成21年	平成22年	平成23年	平成24年	平成25年
総	数	267	254	256	256	257
マ	キ	37	34	38	39	35
今	津	73	57	53	56	69
朽	木	3	1	2	3	1
安	曇	70	66	65	71	71
高	島	34	30	28	21	24
新	旭	50	66	70	66	57

【資料 都市計画課】

45. 国道・県道の整備状況

(1) 一般国道

		路線数	道路延長 (m)	道路面積 (m ²)	舗装延長 (m)	舗装率 (%)	橋梁個数 (基)
平成22年度	指定区間	1	37,093	684,751	37,093	100.0	103
	指定区間外	2	31,587	277,986	31,587	100.0	39
平成23年度	指定区間	1	37,093	684,751	37,093	100.0	103
	指定区間外	2	31,587	277,986	31,587	100.0	39
平成24年度	指定区間	1	37,093	684,751	37,093	100.0	58
	指定区間外	2	31,587	277,986	31,587	100.0	39

(2) 県道

		路線数	道路延長 (m)	道路面積 (m ²)	舗装延長 (m)	舗装率 (%)	橋梁個数 (基)
平成22年度	主要地方道	3	46,515	461,411	44,243	95.1	66
	一般県道	21	154,344	1,312,624	154,209	99.9	243
平成23年度	主要地方道	3	46,515	461,439	44,243	95.1	66
	一般県道	21	156,378	1,329,611	156,243	99.9	244
平成24年度	主要地方道	3	46,515	461,439	44,243	95.1	66
	一般県道	21	156,378	1,329,611	156,243	99.9	244

※「指定区間」は国が管理する国道(国道161号)、「指定区間外」は県が管理する国道(国道303号、367号)

「主要地方道」は幹線道路として国土交通大臣が指定した県道(小浜朽木高島線、太田安井川線、海津今津線)

「一般県道」は上記以外の県道

【資料 滋賀国道事務所、高島土木事務所】

46. 市営住宅等の設置状況

(1) 市営住宅

平成25年12月31日現在

(単位：戸)

団地名	木造	簡易耐火 平屋	簡易耐火 2階火建	準耐火	中層耐火	高層耐火	合計	所在地域
総数	131	163	137	44	351	-	826	
マキノ駅前第1団地	-	-	-	-	15	-	15	マキノ
マキノ駅前第2団地	-	-	-	-	18	-	18	マキノ
マキノ駅前第3団地	-	-	-	-	24	-	24	マキノ
新保団地	-	-	-	-	24	-	24	マキノ
西浜団地	-	-	12	-	-	-	12	マキノ
天神団地	11	21	45	-	-	-	77	今津
市ヶ崎団地	-	3	-	-	100	-	103	今津
平ヶ崎団地	-	12	-	-	-	-	12	今津
武末団地	-	-	-	-	60	-	60	今津
上野第1団地	-	-	-	10	-	-	10	朽木
上野第2団地	18	-	-	-	-	-	18	朽木
上野第3団地	4	-	-	26	-	-	30	朽木
上野第4団地	24	-	-	8	-	-	32	朽木
荒川団地	10	-	-	-	-	-	10	朽木
荒川惣田団地	3	-	-	-	-	-	3	朽木
針畑団地	2	-	-	-	-	-	2	朽木
中牧団地	2	-	-	-	-	-	2	朽木
舟木(旧)団地	-	-	-	-	-	-	-	安曇川
舟木団地	-	11	-	-	-	-	11	安曇川
古賀団地	-	9	-	-	-	-	9	安曇川
天井前団地	-	37	-	-	-	-	37	安曇川
島団地	-	-	10	-	-	-	10	安曇川
第2島団地	-	-	10	-	-	-	10	安曇川
第3島団地	-	-	9	-	-	-	9	安曇川
第2古賀団地	-	-	10	-	-	-	10	安曇川
新西万木団地	-	-	-	-	50	-	50	安曇川
出鴨団地	-	18	-	-	-	-	18	高島
拝戸団地	-	-	41	-	-	-	41	高島
新中野団地	-	-	-	-	60	-	60	高島
堀川団地	10	14	-	-	-	-	24	新旭
米井団地	22	-	-	-	-	-	22	新旭
五十川団地	-	38	-	-	-	-	38	新旭
北畑団地	25	-	-	-	-	-	25	新旭

(2) 特定公共賃貸住宅

平成25年12月31日現在

(単位：戸)

団地名	木造	簡易耐火 平屋	簡易耐火 2階火建	準耐火	中層耐火	高層耐火	合計	所在地域
総数	20	-	-	-	8	-	28	
市ヶ崎団地	-	-	-	-	8	-	8	今津
市場わかば団地	5	-	-	-	-	-	5	朽木
荒川惣田団地	9	-	-	-	-	-	9	朽木
市場団地	6	-	-	-	-	-	6	朽木

(3) 改良住宅

平成25年12月31日現在

(単位：戸)

団地名	木造	簡易耐火 平屋	簡易耐火 2階火建	準耐火	中層耐火	高層耐火	合計	所在地域
北出団地	-	-	12	-	-	-	12	安曇川

【資料 都市計画課】

47. 電灯および電力需要状況

		平成20年度	平成21年度	平成22年度	平成23年度	平成24年度
需要 口 数	総 数	45,230	45,316	45,369	45,481	45,525
	電 灯	40,206	40,437	40,645	40,870	40,989
	電 力	4,894	4,765	4,629	4,535	4,449
	そ の 他	130	114	95	76	87
消 費 量	総 量 (千kWh)	166,906	164,182	177,191	171,939	168,459
	電 灯 (千kWh)	135,748	135,578	145,560	140,998	139,043
	電 力 (千kWh)	30,227	27,852	30,810	30,254	28,722
	そ の 他 (千kWh)	931	752	820	686	694

※「電灯」とは、定額電灯、従量電灯、公衆街路灯、時間帯別電灯

※「電力」とは、深夜電力、高圧電力、低圧電力、業務用電力、大口電力、事業用電力

※「その他」とは、臨時的なもの（建設工事用、臨時電灯・電力、農事用電力等）

※特定規模需要の数値が含まれていない

【資料 関西電力(株)滋賀支店】

48. 上水道・簡易水道事業の状況

		平成20年度	平成21年度	平成22年度	平成23年度	平成24年度
上 水 道	現 在 給 水 人 口 (人)	32,745	32,557	31,423	31,130	30,766
	年 間 給 水 量 (千m ³)	4,824	4,616	4,487	4,423	4,444
	1 日 平 均 給 水 量 (m ³)	13,216	12,647	12,293	12,117	12,175
	1 人/1日平均給水量 (ℓ)	403	388	391	389	396
簡 易 水 道	現 在 給 水 人 口 (人)	20,390	19,670	20,118	19,831	19,223
	年 間 給 水 量 (千m ³)	2,817	2,721	2,747	2,628	2,587
	1 日 平 均 給 水 量 (m ³)	7,718	7,455	7,526	7,200	7,088
	1 人/1日平均給水量 (ℓ)	379	379	374	363	369
普 及 率 (%)		97.6	96.5	96.1	96.1	96.1

※簡易水道には、飲料水供給施設を含む

【資料 上下水道部経営課】

49. 下水道事業の状況

(1) 高島流域下水道

	平成20年度	平成21年度	平成22年度	平成23年度	平成24年度
事 業 認 可 面 積 (ha)	2,050.7	2,050.7	2,288.8	2,288.8	2,288.8
処 理 区 域 面 積 (ha)	1,738.9	1,762.1	1,770.7	1,802.8	1,807.3
整 備 率 (%)	84.80	85.93	77.36	78.77	78.96
処 理 区 域 内 人 口 (人)	38,851	40,095	40,616	40,563	40,041
水 洗 化 済 人 口 (人)	28,066	28,981	30,032	31,182	30,866
水 洗 化 率 (%)	72.24	72.28	73.94	76.87	77.09
管 渠 延 長 (km)	390.0	398.0	400.0	404.0	405.0
処 理 水 量 (m ³)	3,671,797	3,818,600	4,035,267	4,341,185	4,399,115

(2) 単独公共下水道（朽木浄化センター）

	平成20年度	平成21年度	平成22年度	平成23年度	平成24年度
施設数	1	1	1	1	1
事業認可面積 (ha)	57.6	57.6	57.6	57.6	57.6
処理区域面積 (ha)	56.9	56.9	56.9	56.9	56.9
整備率 (%)	98.78	98.78	98.78	98.78	98.78
処理区域内人口 (人)	969	957	952	925	914
水洗化済人口 (人)	880	896	899	906	898
水洗化率 (%)	90.82	93.63	94.43	97.95	98.25
管渠延長 (km)	12.0	12.0	12.0	12.0	12.0
処理水量 (m ³)	157,376	139,321	126,456	130,839	130,725
汚泥処分量 (m ³)	547.2	352.8	471.6	428.4	442.8

(3) 農業集落排水施設

	平成20年度	平成21年度	平成22年度	平成23年度	平成24年度
施設数	34	34	34	33	32
事業認可面積 (ha)	943.0	943.0	943.0	937.0	932.0
処理区域面積 (ha)	943.0	943.0	943.0	937.0	932.0
整備率 (%)	100.00	100.00	100.00	100.00	100.00
処理区域内人口 (人)	10,184	10,103	9,972	9,663	9,394
水洗化済人口 (人)	9,519	9,508	9,439	9,200	8,987
水洗化率 (%)	93.47	94.11	94.66	95.21	95.67
管渠延長 (km)	138.0	138.0	138.0	138.0	136.0
処理水量 (m ³)	1,274,414	1,240,861	1,217,838	1,179,382	1,155,811
汚泥処分量 (m ³)	2,567	2,322	1,929	2,665	2,037

(4) 林業集落排水施設

	平成20年度	平成21年度	平成22年度	平成23年度	平成24年度
施設数	1	1	1	1	1
事業認可面積 (ha)	4.0	4.0	4.0	4.0	4.0
処理区域面積 (ha)	4.0	4.0	4.0	4.0	4.0
整備率 (%)	100.00	100.00	100.00	100.00	100.00
処理区域内人口 (人)	51	48	43	44	43
水洗化済人口 (人)	48	45	41	40	40
水洗化率 (%)	94.12	93.75	95.35	90.91	93.02
管渠延長 (km)	2.0	2.0	2.0	2.0	2.0
処理水量 (m ³)	3,669	3,820	3,693	3,314	3,451
汚泥処分量 (m ³)	4	7	11	10	0

【資料】 上下水道部経営課】

50. 自動車保有台数

(単位：台)

		平成20年度	平成21年度	平成22年度	平成23年度	平成24年度
自動車総数		46,509	46,411	45,673	45,738	45,775
乗用車	普通	7,094	7,069	7,111	7,197	7,235
	小型	10,175	10,001	9,819	9,668	9,492
貨物車	普通	1,090	1,062	1,046	1,037	1,015
	小型	1,807	1,714	1,649	1,619	1,556
	被けん引き車	19	19	18	18	12
バス		176	179	176	171	174
特種(殊)自動車		909	886	882	866	862
軽自動車		20,232	20,478	20,561	20,792	21,129
その他		5,007	5,003	4,411	4,370	4,300
原動機付自転車		3,314	3,259	3,167	3,054	2,963

※乗用車～特種(殊)自動車は近畿運輸局滋賀陸運支局の数値

軽自動車・原動機付自転車は税務課の数値(非課税台数含む)

その他は近畿運輸局滋賀陸運支局と税務課の合算

【資料 税務課・近畿運輸局滋賀陸運支局】

51. JR各駅の一日平均乗客数

(単位：人)

		平成20年度	平成21年度	平成22年度	平成23年度	平成24年度
総数		7,232	7,010	6,780	6,604	6,636
定期総数		4,923	4,817	4,659	4,532	4,543
定期外総数		2,309	2,193	2,120	2,073	2,092
マキノ駅総数		349	342	324	311	162
定期		187	187	174	169	133
定期外		162	155	150	142	29
近江中庄駅総数		166	167	164	165	321
定期		139	138	132	134	179
定期外		27	29	31	31	142
近江今津駅総数		2,544	2,446	2,353	2,263	2,242
定期		1,676	1,618	1,565	1,495	1,463
定期外		868	828	788	768	779
新旭駅総数		1,126	1,079	1,075	1,087	1,152
定期		786	758	754	763	824
定期外		340	321	321	325	327
安曇川駅総数		2,172	2,111	2,033	1,936	1,933
定期		1,610	1,578	1,515	1,441	1,432
定期外		562	533	518	495	501
近江高島駅総数		875	865	831	842	826
定期		525	538	519	530	512
定期外		350	327	312	312	314

※端数処理をしているため、合計が内訳を集計した数値と合わない場合がある。

【資料 JR西日本旅客鉄道(株)、東海旅客鉄道(株)】

52. 路線別年間乗降客数

10月～翌年9月

(単位：人)

	平成20年	平成21年	平成22年	平成23年	平成24年
コミュニティバス総数	195,263	190,765	178,930	194,021	204,264
在原線	1,554	1,485	658※	-	-
知内循環線	22	21	9※	-	-
上開田線	477	456	202※	-	-
辻森西線	233	222	99※	-	-
国境線	13,123	12,534	14,787	13,719	14,965
マキノ高原線	32,479	31,018	24,681	14,110	15,882
マキノ高原国境線	1,149	1,097	1,191	801	905
総合運動公園線	31,128	32,995	33,602	24,062	41,368
あいあいタウン線	8,853	9,384	3823※	-	-
松陽台線	1,960	2,076	849※	-	-
東循環線	8,525	7,974	7,475	7,567	6,976
西循環線	26,192	26,894	28,875	26,705	25,816
風車村線	1,738	1,629	813※	-	-
新旭・安曇川線	479	448	236※	-	-
船木線	11,320	11,793	14,864	61,027	51,746
白浜線	367	630	336※	-	-
泰山寺線	1,090	920	308※	-	-
畑線	19,652	18,177	15,673	14,207	14,566
高島町内循環バス	-	-	-	-	-
横山・田中線	4,487	4,060	4,571	4,667	4,507
高島・安曇川線	3,934	3,298	3,989	5,073	5,339
浜線	441	432	206※	-	-
鵜川線	683	528	250※	-	-
横谷・木地山線	4,216	4,529	4,216	5,143	5,176
針畑線	10,219	8,903	10,219	11,303	11,974
宮前坊・柏線	-	-	-	-	-
上村能家線	10,942	9,262	6,700	4,934	3,916
栃生右淵線	-	-	-	-	-
今津西線	-	-	298	703	1,128
乗合タクシー総数(H23.4.1～)	0	0	2,690	5,130	5,788
マキノ北西部線	-	-	671	1,342	1,475
マキノ南西部線	-	-	44	89	94
浜線	-	-	251	485	625
鵜川線	-	-	354	785	812
あいあいタウン線	-	-	645	1,221	1,406
松陽台線	-	-	53	211	257
白浜線	-	-	76	142	113
泰山寺線	-	-	109	81	128
風車村線	-	-	336	572	609
新旭・安曇川線	-	-	151	202	269
乗合バス総数	298,032	287,174	253,350	246,997	221,881
若江線	149,812	148,207	129,717	123,929	103,403
古賀線	46,867	43,307	40,961	37,346	32,275
朽木線	90,618	85,693	82,672	85,722	86,203
安曇川方面等コース	-	-	-	-	-
比良線	10,735	9,967	-	-	-

※平成22年コミュニティバス欄の※印の路線は、平成22年10月1日から平成23年4月1日までの乗降客数

※比良線は大津市の乗降客を含む

※平成19年度、平成23年度より路線一部改変

【資料 交通対策課、湖国バス(株)、江若交通(株)、近江タクシー(株)、大津第一交通(株)、西日本JRバス(株)、京都バス(株)】

53. 各バス会社状況

9月30日現在

		平成21年	平成22年	平成23年	平成24年	平成25年
市 営 バ ス	実車キロ数(km)	195822.7	195822.7	253888.0	316000.9	306304.6
	路 線 数	2	2	4	4	4
	停 留 所 数	44	44	74	75	75
湖 国 バ ス	実車キロ数(km)	371590.2	371718.3	300606.7	231462.2	229469.5
	路 線 数	10	10	3	3	3
	停 留 所 数	106	106	90	89	85
江 若 交 通	実車キロ数(km)	739684.6	739766.9	486738.0	583725.7	582960.2
	路 線 数	15	15	9	9	9
	停 留 所 数	200	201	135	135	138
近 江 タ ク シ ー	実車キロ数(km)	-	-	70785.7	143471.4	141295.3
	路 線 数	-	-	6	6	6
	停 留 所 数	-	-	67	71	73
大 津 第 一 交 通	実車キロ数(km)	-	-	1994.7	3141.3	3693.9
	路 線 数	-	-	4	4	4
	停 留 所 数	-	-	39	39	39
西 日 本 ジ ェ イ ア ー ル バ ス	実車キロ数(km)	319,813.0	319,644.5	319,028.1	319,710.1	315,405.8
	路 線 数	1	1	1	1	1
	停 留 所 数	22	22	22	22	22
京 都 バ ス	実車キロ数(km)	11826.0	11826.0	-	-	-
	路 線 数	1	1	-	-	-
	停 留 所 数	13	13	-	-	-

※停留所数は路線別に合算

※路線数はコミュニティ・乗合バスを合算

【資料 都市政策課、湖国バス(株)、江若交通(株)、近江タクシー(株)、大津第一交通(株)、西日本JRバス(株)、京都バス(株)】

54. 観光入込客数

(1) 月別

(単位：人)

	平成22年			平成23年			平成24年		
	計	日帰り	宿泊	計	日帰り	宿泊	計	日帰り	宿泊
総数	4,485,200	4,123,300	361,900	4,243,000	3,911,700	331,300	4,124,100	3,775,300	348,800
1月	304,700	297,800	6,900	285,200	278,200	7,000	301,800	295,400	6,400
2月	250,000	241,300	8,700	267,800	258,200	9,600	235,100	225,800	9,300
3月	270,900	253,400	17,500	240,700	225,900	14,800	256,200	240,900	15,300
4月	475,000	455,500	19,500	443,700	422,800	20,900	433,500	405,800	27,700
5月	503,500	461,500	42,000	425,800	387,400	38,400	429,200	386,800	42,400
6月	309,300	281,200	28,100	304,600	274,300	30,300	302,900	270,900	32,000
7月	458,400	406,100	52,300	468,700	421,800	46,900	440,800	394,100	46,700
8月	648,300	539,500	108,800	594,100	500,200	93,900	558,900	463,700	95,200
9月	401,500	364,000	37,500	366,000	336,000	30,000	354,700	326,900	27,800
10月	342,600	325,100	17,500	348,100	331,700	16,400	325,500	306,900	18,600
11月	324,600	310,100	14,500	303,100	289,900	13,200	297,200	282,100	15,100
12月	196,400	187,800	8,600	195,200	185,300	9,900	188,300	176,000	12,300

(2) 目的別

(単位：人)

	平成22年		平成23年		平成24年	
	観光客数		観光客数		観光客数	
	外国人	国内	外国人	国内	外国人	国内
総数	4,485,200	1,517	4,243,000	965	4,124,100	2,585
自然	216,900	-	183,900	-	152,000	-
歴史	206,700	15	200,900	1	199,700	11
博物館・美術館等	40,500	21	38,800	37	37,700	29
温泉・健康	59,400	-	57,300	-	50,500	-
スポーツ施設、キャンプ場等	913,400	17	875,500	287	833,800	220
水泳場、マリナー	105,700	650	95,300	385	97,200	600
公園、テーマパーク等	884,400	69	879,100	-	832,400	-
都市型観光(買物・食等)	226,700	161	213,100	12	221,600	-
その他	1,737,700	101	1,637,600	-	1,642,900	1,564
行祭事・イベント	93,800	483	61,500	243	56,300	161

※平成22年より国共通基準に基づき内訳を変更

【資料 「滋賀県観光入込客統計調査書」】

55. 予防接種実施状況

(単位：人)

		平成20年度	平成21年度	平成22年度	平成23年度	平成24年度
2種混合 (ジフテリア、破傷風)	1期初回	-	-	-	-	-
	1期追加	-	-	-	-	-
	2期	457	391	411	423	389
3種混合 (百日ぜき、ジフテリア、破傷風)	1期初回	1,172	1,190	1,136	1,220	670
	1期追加	452	372	443	390	430
4種混合 (百日ぜき、ジフテリア、破傷風、ポリオ)	1期初回	-	-	-	-	268
	1期追加	-	-	-	-	1
ツベルクリン反応検査		-	-	-	-	-
B C G		393	379	367	378	270
急性灰白髄炎 (経口生ポリオワクチン)	上半期	387	328	422	400	46
	下半期	377	233	343	159	89
急性灰白髄炎 (不活化ポリオワクチン)	1期初回	-	-	-	-	1,608
	1期追加	-	-	-	-	3
日本脳炎	1期初回	275	471	1,455	1,723	1,291
	1期追加	59	98	230	745	728
	2期	5	13	75	426	254
	3期	-	-	-	-	-
麻疹風しん混合		1,846	1,689	1,585	1,684	1,676
麻疹(はしか)		1	-	2	-	2
風しん		2	-	-	1	2
高齢者インフルエンザ		8,902	8,164	8,660	8,538	8,591

※4種混合は平成24年度11月から実施された。

※急性灰白髄炎(ポリオ)は平成24年9月に経口生ポリオワクチンから不活化ポリオワクチンに変更された。

【資料 健康推進課】

56. 健康診査受診者の状況

(単位：人)

		平成20年度	平成21年度	平成22年度	平成23年度	平成24年度
乳幼児健康診査	総数	1,816	1,831	1,876	1,853	1,746
	4ヶ月児	363	380	379	373	285
	10ヶ月児	361	377	379	375	311
	1歳6ヶ月児	349	376	368	370	368
	2歳6ヶ月児	343	343	378	368	386
	3歳6ヶ月児	400	355	372	367	396
結核健康診断	65歳以上の者	4,443	4,423	4,197	3,859	4,038
基本健康診査	受診者	-	-	-	-	-
特定健康診査	40歳～74歳までの国保加入者	4,140	3,744	3,250	3,166	3,016
健康診査	30歳代および75歳以上の者	2,959	2,821	2,644	2,519	2,650
胃がん	40歳以上の者	1,123	1,135	1,056	973	976
子宮がん	20歳以上の女性	1,357	1,820	1,569	1,124	1,260
乳がん	40歳以上の女性	1,438	1,780	1,612	1,156	1,080
大腸がん	40歳以上の者	2,020	2,113	2,104	2,703	2,506
肺がん	受診者	-	-	-	-	-

※結核健康診断の対象者は平成16年度が18歳以上、平成17年度から65歳以上となった。

※基本健康診査は平成20年度から高齢者医療確保法により特定健康診査と健康診査に分離した。

【資料 健康推進課】

57. 医療施設数

4月1日現在

		平成21年	平成22年	平成23年	平成24年	平成25年
保	健 所	1	1	1	1	1
病 院	施 設	3	3	3	3	3
	病 床	410	410	410	410	410
診	療 所	36	36	37	40	40
歯 科	診 療 所	23	23	23	20	20

【資料 高島健康福祉事務所】

58. 医療従事者数

4月1日現在

(単位：人)

		平成21年	平成22年	平成23年	平成24年	平成25年
医	師	70	70	73	71	73
歯 科	医 師	31	31	29	29	29
薬	劑 師	75	75	77	82	77

【資料 高島健康福祉事務所】

59. 高島市民病院利用状況

(1) 地域別外来利用状況

(単位：人)

		平成18年度	平成19年度	平成20年度	平成21年度	平成22年度
合	計	139,129	134,142	134,896	140,017	138,324
マ	キノ	5,569	5,868	6,103	6,942	7,178
今	津	23,067	22,282	21,967	21,885	21,661
朽	木	4,908	4,603	4,836	5,174	4,940
安	曇 川	40,259	38,864	39,106	41,333	41,352
高	島	32,332	31,383	32,205	31,950	30,914
新	旭	24,202	23,389	23,425	25,209	25,180
旧	志 賀 町	4,974	4,419	4,133	4,330	3,410
そ	の 他	3,818	3,334	3,121	3,194	3,689

※時間内・時間外の合計

※予防接種者数を除く

※平成23年度より地域別集計なし

【資料 公立高島総合病院「年報」】

【資料 高島市民病院統計（平成24年度より）】

(2) 入院患者数

	総数	内科	麻酔科	小児科	外科	整形外科	産婦人科	耳鼻咽喉科
平成17年度	64,870	32,014	-	5,880	3,914	14,403	2,136	603
平成18年度	54,431	29,676	-	4,874	3,348	13,236	-	567
平成19年度	55,475	26,520	-	4,386	3,255	13,848	1,278	82
平成20年度	61,424	32,629	-	4,028	3,600	13,348	1,876	-
平成21年度	63,926	36,388	-	3,470	2,607	12,656	1,688	-
平成22年度	66,571	36,561	-	4,225	3,170	14,680	2,339	-
平成23年度	64,797	37,681	-	4,146	3,418	12,327	2,308	-
平成24年度	62,997	35,387	-	3,867	3,653	13,957	2,437	-
4月	4,742	2,928	-	276	157	997	129	-
5月	4,833	2,739	-	297	228	1,206	143	-
6月	5,319	2,807	-	330	323	1,456	129	-
7月	5,932	3,267	-	306	316	1,410	238	-
8月	5,739	3,344	-	270	250	1,215	295	-
9月	4,983	2,591	-	242	338	1,292	251	-
10月	4,770	2,569	-	181	318	1,189	242	-
11月	4,729	2,396	-	444	220	1,015	332	-
12月	5,544	3,005	-	538	359	1,135	173	-
1月	5,789	3,492	-	391	380	1,009	170	-
2月	5,102	2,956	-	282	317	1,056	188	-
3月	5,515	3,293	-	310	447	977	147	-

(3) 外来患者数

	総数	内科	麻酔科	小児科	外科	整形外科	産婦人科	耳鼻咽喉科
平成17年度	144,753	55,241	-	12,628	3,014	26,771	4,528	4,772
平成18年度	139,129	55,891	-	13,567	3,092	23,316	859	4,719
平成19年度	134,356	54,487	-	11,268	3,001	23,641	2,987	3,373
平成20年度	135,152	59,360	-	10,570	2,752	20,073	3,086	3,225
平成21年度	140,260	62,942	-	12,156	2,631	17,964	3,307	3,508
平成22年度	138,324	61,210	-	11,640	2,906	19,147	3,409	3,145
平成23年度	136,580	58,817	-	14,573	2,854	18,531	3,436	2,758
平成24年度	123,986	52,596	-	12,912	2,618	17,427	3,818	3,030
4月	10,688	4,684	-	1,115	200	1,389	301	270
5月	9,158	3,920	-	1,017	133	1,368	255	248
6月	10,442	4,347	-	1,080	192	1,484	294	245
7月	10,752	4,373	-	1,195	213	1,559	351	269
8月	11,056	4,579	-	1,119	266	1,628	367	288
9月	9,435	3,913	-	917	241	1,415	326	201
10月	10,860	4,647	-	1,047	227	1,531	358	275
11月	10,476	4,329	-	1,233	214	1,486	320	263
12月	10,386	4,392	-	1,241	201	1,391	315	264
1月	10,231	4,573	-	943	231	1,422	305	242
2月	9,744	4,254	-	954	231	1,299	291	190
3月	10,758	4,585	-	1,051	269	1,455	335	275

(単位：人)

精神神経科	皮膚科	泌尿器科	眼 科	脳神経外科	放射線科	心臓血管外科	歯科口腔外科	
-	-	1	673	4,755	-	-	491	平成17年度
-	-	-	710	4,635	-	-	385	平成18年度
-	-	-	717	5,181	-	-	208	平成19年度
-	-	-	981	4,620	-	-	342	平成20年度
-	365	-	1,074	5,365	-	-	313	平成21年度
-	273	-	957	3,677	-	34	655	平成22年度
-	182	-	952	2,945	-	156	682	平成23年度
-	-	-	297	2,346	-	133	920	平成24年度
-	-	-	31	149	-	33	42	4月
-	-	-	10	159	-	7	44	5月
-	-	-	5	204	-	2	63	6月
-	-	-	50	264	-	-	81	7月
-	-	-	37	237	-	4	87	8月
-	-	-	25	158	-	8	78	9月
-	-	-	33	126	-	-	112	10月
-	-	-	25	213	-	-	84	11月
-	-	-	28	224	-	20	62	12月
-	-	-	22	209	-	22	94	1月
-	-	-	25	171	-	21	86	2月
-	-	-	6	232	-	16	87	3月

(単位：人)

精神神経科	皮膚科	泌尿器科	眼 科	脳神経外科	放射線科	心臓血管外科	歯科口腔外科	
8,793	6,561	3,726	5,732	5,641	406	286	6,654	平成17年度
9,579	5,632	3,945	5,675	5,345	442	319	6,668	平成18年度
8,770	4,427	3,739	5,989	5,433	404	346	6,492	平成19年度
6,831	4,841	4,130	6,452	5,325	414	288	7,805	平成20年度
6,943	6,526	4,318	6,345	5,010	465	298	7,847	平成21年度
7,211	5,934	4,565	6,623	4,194	513	321	7,506	平成22年度
7,843	5,381	4,339	6,095	4,039	504	476	6,934	平成23年度
7,237	3,061	4,170	4,936	3,567	359	537	7,718	平成24年度
653	249	350	484	309	48	47	589	4月
462	210	292	338	310	28	38	539	5月
592	288	368	443	262	39	63	745	6月
631	316	366	462	298	38	35	646	7月
626	309	379	467	298	30	49	651	8月
584	241	336	407	273	16	33	532	9月
601	257	380	471	329	33	59	645	10月
654	216	339	359	336	30	45	652	11月
571	219	358	408	279	21	45	681	12月
607	247	328	357	291	22	43	620	1月
575	220	325	383	285	26	38	673	2月
681	289	349	357	297	28	42	745	3月

【資料 公立高島総合病院「年報」】

【資料 高島市民病院統計（平成24年度より）】

60. 救急患者状況

(1) 救急患者（外来・入院）

(単位：人)

	区分	合計	4月	5月	6月	7月	8月	9月	10月	11月	12月	1月	2月	3月
平成18年度	外来	9,610	720	982	739	876	916	717	673	762	832	802	783	808
	入院	1,622	132	168	134	145	144	134	135	163	140	145	97	125
平成19年度	外来	9,723	714	893	716	891	1,031	824	741	650	839	977	737	710
	入院	1,519	128	114	116	131	141	126	104	126	141	145	124	123
平成20年度	外来	9,325	655	927	674	902	839	715	612	731	829	1,148	613	680
	入院	1,581	142	132	107	145	141	120	116	133	151	162	112	120
平成21年度	外来	11,862	676	1,259	688	832	958	1,094	1,055	1,491	1,356	1,025	722	706
	入院	1,672	129	152	132	133	136	129	129	156	145	167	125	139
平成22年度	外来	9,400	616	1,057	677	859	908	731	703	674	767	882	769	757
	入院	1,695	161	170	116	166	175	149	130	134	131	141	94	128
平成23年度	外来	9,869	602	985	735	986	920	747	747	658	770	919	1,007	793
	入院	1,603	124	147	108	144	153	125	136	144	155	141	120	106
平成24年度	外来	9,867	754	811	706	881	861	718	683	724	932	1,068	854	875
	入院	1,624	121	125	110	135	138	120	125	146	152	188	145	119

(2) 救急車による患者搬送件数

(単位：人)

	合計	4月	5月	6月	7月	8月	9月	10月	11月	12月	1月	2月	3月
平成18年度	1,744	130	161	147	165	216	154	136	122	146	121	112	134
平成19年度	1,799	133	149	134	161	201	130	137	148	146	155	157	148
平成20年度	1,764	146	164	114	189	162	138	127	162	162	163	110	127
平成21年度	1,769	116	165	138	139	169	165	152	133	135	165	140	152
平成22年度	1,809	144	145	125	168	194	138	135	147	160	172	135	146
平成23年度	1,947	142	206	146	167	189	147	171	153	163	156	164	143
平成24年度	1,903	134	164	139	185	178	140	126	156	173	175	172	161

【資料 公立高島総合病院「年報」】

【資料 高島市民病院統計（平成24年度より）】

61. ゴミ処理状況

(単位：t)

	平成20年度	平成21年度	平成22年度	平成23年度	平成24年度
総数	19,542.23	19,604.65	19,345.07	17,699.51	17,599.94
収集ごみ	16,423.03	16,542.69	16,052.42	15,645.76	15,313.18
可燃ごみ	13,892.56	13,990.94	13,813.70	13,540.12	13,520.57
不燃ごみ	518.04	472.89	400.61	424.76	404.88
不燃ごみ A	244.36	178.21	143.16	179.55	159.05
不燃ごみ B	273.68	294.68	257.45	245.21	245.83
粗大ごみ	0.00	0.00	0.00	5.20	6.96
資源ごみ	1,980.84	2,045.98	1,807.57	1,645.93	1,331.23
古紙(新聞)	405.24	396.60	314.24	299.15	193.86
古紙(雑誌)	461.94	485.64	385.01	337.74	245.83
シュレッダー	-	22.16	20.24	20.48	19.64
布類	79.51	82.78	60.81	51.51	39.35
紙製の容器包装	341.90	323.20	244.47	207.62	153.28
プラスチック製の容器包装	112.55	103.67	113.67	111.29	108.18
金属缶	153.10	172.97	172.73	152.35	132.71
ガラスびん	426.60	458.96	496.40	465.79	438.38
有害ごみ(蛍光灯・乾電池)	31.59	32.88	30.54	29.75	31.71
廃食用油	-	-	-	-	17.83
直接搬入ごみ	2,829.26	2,815.87	3,052.19	1,775.70	2,038.74
可燃ごみ	157.48	135.01	131.61	60.03	43.55
不燃ごみ	1,447.08	1,438.37	1,464.32	852.50	1,052.34
不燃ごみ A	1,477.08	1,438.37	1,464.32	852.50	1,052.34
不燃ごみ B	0.00	0.00	0.00	0.00	0.00
粗大ごみ	1,194.70	1,242.49	1,456.26	863.17	942.85
草木類	0.00	0.00	0.00	0.00	0.00
集団回収	289.94	246.09	240.46	278.05	248.02
古紙(新聞)	189.02	160.81	157.05	177.58	154.07
古紙(雑誌)	57.72	46.54	43.95	54.52	51.47
古着	5.59	5.38	6.45	7.03	4.75
飲料用紙パック	0.31	0.42	0.32	0.38	0.43
段ボール	35.97	31.63	31.45	38.29	37.01
食品トレイ	0.00	0.00	0.00	0.00	0.00
ペットボトル	0.13	0.17	0.24	0.25	0.29
金属缶	1.20	1.14	1.00	0.00	0.00
スチール缶	0.00	0.00	0.00	0.00	0.00
アルミ缶	1.20	1.14	1.00	0.00	0.00

【資料 環境政策課】

62. し尿および浄化槽汚泥処理状況

(単位：kl)

	平成20年度	平成21年度	平成22年度	平成23年度	平成24年度
総数	17,905.164	15,903.794	14,434.844	15,312.270	13,500.920
生し尿	6,903.504	6,274.494	5,603.544	5,199.570	4,854.420
浄化汚泥	11,001.660	9,629.300	8,831.300	10,112.700	8,646.500

【資料 環境政策課】

63. 公害苦情状況

(単位：件)

		平成20年度	平成21年度	平成22年度	平成23年度	平成24年度
総	数	-	-	-	-	-
	計	-	-	-	-	-
典 型 7 公 害	大 気 汚 染	-	-	-	-	-
	水 質 汚 濁	-	-	-	-	-
	土 壌 汚 染	-	-	-	-	-
	騒 音	-	-	-	-	-
	振 動	-	-	-	-	-
	地 盤 沈 下	-	-	-	-	-
	悪 臭	-	-	-	-	-
典型7公害以外の苦情 解 決 件 数		-	-	-	-	-

【資料 環境政策課】

64. 国民年金加入状況

3月31日現在

(単位：人)

		平成20年度	平成21年度	平成22年度	平成23年度	平成24年度
被 保 険 者 数	第 1 号	8,008	7,827	7,526	7,290	7,186
	任 意 加 入	60	55	68	67	54
	第 3 号	3,840	3,779	3,625	3,527	3,457
	計	11,908	11,661	11,219	10,884	10,697
保 險 料 免 除	被 保 険 者 数	2,319	2,338	2,357	2,302	2,366
付 加 保 険 料 納 付 数 被 保 険 者 数	強 制	15	14	13	12	11
	任 意	339	296	293	286	276
	計	354	310	306	298	287

【資料 保険年金課】

65. 国民年金給付状況

3月31日現在

(単位：人)

		平成20年度	平成21年度	平成22年度	平成23年度	平成24年度
給 付 分 類	老 齢 給 付	13,767	14,011	14,126	14,267	14,660
	障 害 給 付	971	967	979	991	1,006
	遺 族 給 付	157	154	132	124	118
	計	14,895	15,132	15,237	15,382	15,784
死 亡 一 時 金		21	-	-	-	-

※死亡一時金は、平成21年度から厚生労働省の調査項目より除外

【資料 保険年金課】

66. 後期高齢者医療等給付状況

3月31日現在

		平成20年度	平成21年度	平成22年度	平成23年度	平成24年度
後 期 高 齢 者 医 療	被 保 険 者 数	7,735	7,861	8,062	8,179	8,291
療 養 給 付 費 (千 円)		4,822,194	5,616,268	5,620,631	5,888,216	6,008,446
療 養 費 (千 円)		9,620	13,635	12,750	14,047	14,870
高 額 療 養 費 (千 円)		155,527	198,647	190,935	208,968	218,287
高 額 介 護 合 算 療 養 費 (千 円)		-	-	3,138	3,960	3,738

【資料 保険年金課】

67. 国民健康保険加入状況

3月31日現在

		平成20年度	平成21年度	平成22年度	平成23年度	平成24年度
総 人 口		54,459	54,142	53,641	53,054	52,392
総 世 帯 数		19,536	19,651	19,785	19,834	19,907
被 保 険 者 数	人 数 (人)	15,403	15,207	15,073	14,845	14,773
	加 入 率 (%)	28.3	28.1	28.1	28.0	28.2
被 保 険 者 世 帯 数	世 帯 数 (世 帯)	8,204	8,172	8,113	8,096	8,115
	加 入 率 (%)	42.0	41.6	41.0	40.8	40.8
加入世帯の一世帯当たり被保険者数		1.9	1.9	1.9	1.8	1.8

【資料 保険年金課】

68. 国民健康保険状況

(1) 件数

(単位：件)

		平成20年度	平成21年度	平成22年度	平成23年度	平成24年度
総 数		215,851	218,908	214,154	219,598	220,763
療養の給付	小 計	208,693	211,313	206,793	212,221	213,197
	入 院	3,563	3,772	3,623	3,615	3,558
	入 院 外	121,844	122,387	116,968	116,914	117,364
	歯 科	24,888	25,134	25,449	26,003	25,808
	調 剤	58,104	59,705	60,358	65,225	65,852
	食事療養費	(3,389)	(3,589)	(3,483)	(3,492)	(3,440)
	訪問看護	294	315	395	464	615
療 養 費		2,552	2,751	2,418	2,476	2,320
高 額 療 養 費		4,438	4,704	4,776	4,749	5,098
そ の 他	出産育児一時金	78	60	89	54	48
	葬祭諸費	90	80	78	98	100

※食事療養費の件数は、総数・小計に含めない

(2) 金額

(単位：千円)

		平成20年度	平成21年度	平成22年度	平成23年度	平成24年度
総 額		4,661,773	5,005,997	5,024,349	5,231,838	5,251,261
療養の給付	小 計	4,282,860	4,587,605	4,585,504	4,770,164	4,775,433
	入 院	1,538,863	1,740,569	1,690,137	1,765,197	1,741,025
	入 院 外	1,572,276	1,611,794	1,637,053	1,632,263	1,665,199
	歯 科	328,714	328,928	334,181	345,942	337,929
	調 剤	730,616	784,628	802,957	902,715	898,222
	食事療養費	97,243	104,951	99,984	99,624	100,344
	訪問看護	15,148	16,735	21,192	24,423	32,714
療 養 費		19,608	19,634	18,409	22,011	21,180
高 額 療 養 費		326,935	370,908	379,375	408,939	429,269
そ の 他	出産育児一時金	27,930	23,850	37,161	25,824	20,379
	葬祭諸費	4,440	4,000	3,900	4,900	5,000

【資料 保険年金課】

69. 福祉医療費助成状況

年度末現在

		平成20年度	平成21年度	平成22年度	平成23年度	平成24年度
合 計	対象者 (人)	5,364	5,439	5,424	5,335	5,231
	助成額 (円)	243,208,156	265,775,934	292,118,019	305,123,619	289,698,691
乳 幼 児	対象者 (人)	2,658	2,766	2,706	2,632	2,521
	助成額 (円)	60,492,444	60,240,394	81,328,309	81,606,240	73,873,431
重 度 心 身 障 害 者	対象者 (人)	495	510	504	520	523
	助成額 (円)	61,923,449	72,510,085	73,456,876	78,266,299	84,060,024
6 5 ~ 6 9 歳 老 人	対象者 (人)	538	564	559	531	539
	助成額 (円)	31,570,936	35,256,876	39,125,382	41,717,681	32,284,799
母 子 家 庭	対象者 (人)	1,016	959	957	947	953
	助成額 (円)	30,793,503	33,843,487	27,283,345	31,269,200	31,229,258
父 子 家 庭	対象者 (人)	123	100	121	118	125
	助成額 (円)	2,361,778	4,122,485	2,457,923	3,746,837	5,125,536
ひ と り 暮 ら し 寡 婦	対象者 (人)	19	22	22	21	20
	助成額 (円)	2,304,150	2,186,921	2,143,866	1,605,003	2,007,466
重 度 心 身 障 害 老 人	対象者 (人)	515	457	516	512	490
	助成額 (円)	53,744,369	51,972,024	46,354,680	47,090,299	42,343,658
そ の 他	対象者 (人)	-	-	-	-	-
	助成額 (円)	17,527	-	-	-	-
乳 幼 児 (市 単 独 分)	対象者 (人)	-	61	39	54	60
	助成額 (円)	-	5,643,662	19,967,638	19,822,060	18,774,519

※乳幼児（市単独分）は、所得制限による県助成対象外児分および自己負担無料化分の助成。

【資料 保険年金課】

70. 療育手帳交付者状況

3月末現在

(単位：人)

		平成20年度	平成21年度	平成22年度	平成23年度	平成24年度
総 数		498	509	529	548	556
最 重 度		97	97	100	103	105
重 度		111	118	120	125	127
中 度		134	142	145	151	153
軽 度		156	152	164	169	171

【資料 障がい福祉課】

71. 精神障害者保健福祉手帳交付者状況

3月末現在

(単位：人)

		平成20年度	平成21年度	平成22年度	平成23年度	平成24年度
総 数		227	250	273	273	294
1 級		21	30	23	18	19
2 級		170	169	192	196	215
3 級		36	51	58	59	60

【資料 障がい福祉課】

72. 身体障害者手帳交付状況

(1) 種類別総数

3月末現在

(単位：人)

	平成20年度	平成21年度	平成22年度	平成23年度	平成24年度
総数	2,533	2,565	2,531	2,550	2,572
視覚障害	152	143	147	142	144
聴覚・平衡機能障害	263	263	263	255	262
音声・言語・そしゃく機能障害	32	33	32	32	35
肢体不自由	1,434	1,443	1,446	1,460	1,477
内部障害	652	683	643	661	654

(2) 種類別・等級別

3月末現在

(単位：人)

			平成20年度	平成21年度	平成22年度	平成23年度	平成24年度
視覚障害	1	級	71	68	69	65	61
	2	級	26	23	29	31	34
	3	級	8	6	7	5	5
	4	級	9	10	6	6	6
	5	級	23	24	24	24	26
	6	級	15	12	12	11	12
聴覚・平衡機能	1	級	4	4	3	3	2
	2	級	66	64	64	69	68
	3	級	48	49	48	44	41
	4	級	40	43	42	40	42
	5	級	2	2	2	1	1
	6	級	103	101	104	98	108
音声・言語・そしゃく	1	級	5	5	4	4	4
	2	級	5	5	5	3	3
	3	級	16	17	17	19	22
	4	級	6	6	6	6	5
	5	級	-	-	-	-	-
	6	級	-	-	-	-	-
肢体不自由	1	級	286	276	274	263	256
	2	級	218	214	217	223	228
	3	級	281	292	290	287	292
	4	級	415	421	429	443	457
	5	級	175	181	176	184	188
	6	級	59	59	60	60	56
内部機能	1	級	401	421	401	422	426
	2	級	3	2	3	1	1
	3	級	80	77	68	61	61
	4	級	168	183	171	177	166
	5	級	-	-	-	-	-
	6	級	-	-	-	-	-

【資料 障がい福祉課】

73. 精神障害者精神科通院医療費助成事業

		平成20年度	平成21年度	平成22年度	平成23年度	平成24年度
合計	対象者(人)	139	139	151	160	167
	助成額(円)	3,663,543	4,189,078	4,332,393	4,630,364	4,757,668
重度精神障害者(児)	対象者(人)	131	133	142	152	159
	助成額(円)	3,445,591	4,018,788	4,080,422	4,431,439	4,565,514
重度精神障害老人	対象者(人)	8	6	9	8	8
	助成額(円)	217,952	170,290	251,971	198,925	192,154

※平成17年8月より福祉医療費助成事業から独立。

【資料 保険年金課】

74. 介護保険事業状況

(1) 介護保険被保険者数および認定状況

3月31日現在

(単位：人)

		平成20年度	平成21年度	平成22年度	平成23年度	平成24年度
第1号被保険者数		14,383	14,498	14,458	14,515	14,911
要介護・要支援 認定者数	総数	2,139	2,201	2,367	2,406	2,496
	要支援1	241	265	311	329	310
	要支援2	251	255	285	284	353
	要介護1	393	416	490	505	497
	要介護2	337	331	341	364	385
	要介護3	329	310	306	292	327
	要介護4	266	289	296	295	337
	要介護5	322	335	338	337	287

(2) 介護保険サービス給付費状況

(単位：円)

		平成20年度	平成21年度	平成22年度	平成23年度	平成24年度
総計		3,128,295,718	3,385,114,212	3,639,488,117	3,810,252,906	3,945,242,113
在宅サービスに係る給付費		1,758,777,481	1,979,153,389	2,128,139,643	2,191,197,658	2,279,420,631
施設サービスに係る給付費		1,222,237,352	1,221,924,648	1,304,846,925	1,386,385,371	1,404,127,596
その他サービスに係る給付費		147,280,885	184,036,175	206,501,549	232,669,877	261,693,886

※「その他サービスに係る給付費」とは、高額介護サービス等費、特定入所者介護サービス等費、
高額医療合算介護サービス等費

(3) 介護サービス利用状況

i 居宅サービスの年度別累計利用人数

各年度の利用者数累積数値

(単位：人)

		平成20年度	平成21年度	平成22年度	平成23年度	平成24年度
総計		15,688	16,177	17,564	18,379	18,888
要支援1		1,527	1,837	2,035	2,291	2,610
要支援2		1,796	2,089	2,430	2,556	3,060
要介護1		3,676	3,777	4,097	4,369	4,490
要介護2		2,982	2,962	3,067	3,365	3,286
要介護3		2,842	2,491	2,452	2,267	2,103
要介護4		1,595	1,620	1,842	1,869	1,877
要介護5		1,270	1,401	1,641	1,662	1,462

ii 主な居宅サービスの年度別累計利用人数

各年度の利用者数累積数値

(単位：人)

	平成20年度	平成21年度	平成22年度	平成23年度	平成24年度
訪問介護	5,665	5,570	5,798	5,866	5,848
訪問入浴	727	837	899	873	848
訪問看護	2,058	2,097	2,409	2,764	2,751
訪問リハビリ	1,042	1,215	1,396	1,427	1,529
通所介護（通所リハビリ含）	11,794	12,043	12,835	13,627	13,563
福祉用具貸与	7,043	7,588	8,728	9,238	9,692
短期入所	3,202	3,271	3,241	3,165	2,916
グループホーム	392	486	501	517	487

iii 施設サービスの年度別累計利用人数

各年度の利用者数累積数値

(単位：人)

	平成20年度	平成21年度	平成22年度	平成23年度	平成24年度
総計	5,087	4,895	5,264	5,632	5,750
介護老人福祉施設	3,495	3,257	3,557	3,777	3,925
介護老人保健施設	1,085	1,150	1,202	1,324	1,629
介護療養型医療施設	507	488	505	531	196

【資料 長寿介護課「介護保険事業状況報告・介護給付費表」】

75. 交通災害共済状況

	平成20年度	平成21年度	平成22年度	平成23年度	平成24年度
加入者数（人）	26,650	25,877	24,749	23,913	15,744
加入率（％）	51	49.4	47.5	46.4	30.5
支給件数（件）	96	118	126	113	90
支給金額（円）	4,865,000	4,405,000	7,750,000	6,550,000	5,550,900

【資料 滋賀県市町村交通災害共済組合「交通災害事務取扱要領」】

76. 保育園の状況

4月1日現在

			平成21年	平成22年	平成23年	平成24年	平成25年
園	数		12	12	12	12	14
ク	ラ	ス	75	78	78	83	95
保	育	士	161	182	171	177	174
園 児 数	総	数 (人)	930	921	918	897	931
	3	歳 (人)	303	286	292	293	325
	4	歳 (人)	314	325	301	303	305
	5	歳 (人)	313	310	325	301	301

※私立保育園含む

※保育士数は常勤職員

※園児数は10月1日現在

【資料 子育て支援課】

77. 学童保育の状況

5月1日現在

			平成21年	平成22年	平成23年	平成24年	平成25年
学	童	保	11	11	10	10	9
児 童 数	総	数 (人)	380	347	310	285	297
	1	学	100	86	72	75	81
	2	学	87	83	77	62	74
	3	学	74	63	61	52	50
	4	学	56	54	48	53	43
	5	学	46	30	31	28	23
	6	学	17	31	21	15	26

【資料 子育て支援課】

78. 介護老人保健施設 陽光の里利用状況

(1) 入所者状況

	平成20年度	平成21年度	平成22年度	平成23年度	平成24年度
稼働日(日)	365	365	365	366	365
年間入所者数(人)	20,272	20,280	20,501	21,215	21,129
1日平均入所者数(人)	56	56	56	58	58
稼働率(定員60人)(%)	93	93	94	97	97

(2) 通所者状況

	平成20年度	平成21年度	平成22年度	平成23年度	平成24年度
稼働日(日)	242	241	243	242	245
年間通所者数(人)	2,938	3,014	3,080	2,930	3,073
1日平均通所者数(人)	12	13	13	12	13
稼働率(定員15人)(%)	81	83	85	81	84

【資料 陽光の里】

79. 高島市訪問看護ステーション利用状況

(単位:人)

		20年度	21年度	22年度	23年度	24年度
訪 問 看 護	年間延べ利用者数	1,335	1,343	1,335	1,515	1,560
	月平均利用者数	111.3	111.9	111.3	126.3	130.0
	年間訪問件数	6,951	6,784	6,786	7,608	7,600
	月間平均訪問件数	579.3	565.3	565.5	634.0	633.3
	1日平均訪問件数	28.6	28.0	27.9	31.2	31.0
居 宅 介 護 支 援	年間ケアプラン作成数	192	166	114	103	83
	月平均プラン作成数	16.0	13.8	9.5	8.6	6.9

【資料 訪問看護ステーション】

80. 幼稚園の状況

5月1日現在

		平成21年	平成22年	平成23年	平成24年	平成25年
園	数	6	6	6	6	6
学	級数	18	16 (1)	16 (1)	17	17
教	員数 (人)	39	38	37	39	39
園児数	総数 (人)	306	282	257	265	233
	3歳 (人)	85	76	69	87	77
	4歳 (人)	111	88	98	77	85
	5歳 (人)	110	118	90	101	71

※私立幼稚園、休園含む

※ () は在園者のいない学級数で内数

【資料 「学校基本調査」】

81. 小中高等学校の状況

(1) 小学校

5月1日現在

		平成21年	平成22年	平成23年	平成24年	平成25年
学	校数	18 (2)	18 (2)	18 (2)	17 (1)	17 (1)
学	級数	148	147	144	141	138
教	員数 (人)	230	226	229	225	222
生徒数	総数 (人)	2,938	2,853	2,738	2,661	2,550
	1学年 (人)	438	423	425	417	393
	2学年 (人)	469	439	423	424	418
	3学年 (人)	493	472	432	420	423
	4学年 (人)	506	499	470	432	419
	5学年 (人)	522	498	498	470	429
6学年 (人)	510	522	490	498	468	

※ () は分校数で内数

(2) 中学校

5月1日現在

		平成21年	平成22年	平成23年	平成24年	平成25年
学	校数	6	6	6	6	6
学	級数	61	62	60	56	59
教	員数 (人)	130	127	123	120	119
生徒数	総数 (人)	1,613	1,548	1,505	1,469	1,452
	1学年 (人)	515	496	498	480	482
	2学年 (人)	539	514	494	495	479
	3学年 (人)	559	538	513	494	491

(3) 高等学校

5月1日現在

		平成21年	平成22年	平成23年	平成24年	平成25年
学	校数	2	2	2	2	2
学	級数	41	40	39	38	37
教	員数 (人)	114	117	114	108	105
生徒数	総数 (人)	1,601	1,563	1,521	1,476	1,418
	1学年 (人)	517	522	507	483	470
	2学年 (人)	544	511	515	488	473
	3学年 (人)	540	530	499	505	475

【資料 「学校基本調査」】

82. 特別支援学校の状況

5月1日現在

		平成21年	平成22年	平成23年	平成24年	平成25年
学 校 数		1	1	1	1	1
学 級 数		19	19	18	17	17
教 員 数		42	42	42	42	43
生徒数	総 数	63	62	70	75	79
	小 学 部	16	12	16	14	14
	中 学 部	11	19	21	22	14
	高 等 部	36	31	33	39	51

【資料 滋賀県立新旭養護学校】

83. 図書館の利用状況

(1) 登録者数、貸出者数

	開館日数 (日)	登 録 者 数		貸 出 者 数	
		個 人 (人)	団 体 (件)	1日平均貸出者数 (人)	年間貸出者数 (人)
平成18年度	-	39,876	224	715	178,407
平成19年度	-	37,394	324	935	268,694
平成20年度	-	18,706	222	769	225,266
平成21年度	-	20,781	182	727	213,224
平成22年度	-	22,337	231	653	192,131
平成23年度	1,630	23,774	239	642	189,922
平成24年度	1,625	25,226	251	623	182,908
マキノ図書館	257	1,376	48	48	12,227
今津図書館	307	11,656	56	268	82,127
朽木図書サロン	252	866	31	38	9,654
安曇川図書館	307	8,829	60	200	61,543
高島図書室	256	1,036	30	34	8,663
新旭図書室	246	1,463	26	35	8,694

(2) 貸出冊数

	1日平均 貸出冊数	一 般 書	児 童 書	雑 誌	視聴覚資料	総 数
平成18年度	3,058	413,216	241,721	40,674	68,498	764,109
平成19年度	3,135	501,976	297,043	45,842	77,544	922,405
平成20年度	3,243	522,106	316,326	46,478	66,339	951,249
平成21年度	3,325	543,109	323,442	47,701	61,764	976,016
平成22年度	3,012	509,643	275,600	46,736	53,320	885,299
平成23年度	3,042	513,010	287,674	46,513	51,552	898,749
平成24年度	2,976	494,431	291,040	44,702	45,037	875,210
マキノ図書館	207	26,676	22,058	2,949	1,617	53,300
今津図書館	1,203	230,485	92,720	17,001	29,030	369,236
朽木図書サロン	191	17,053	26,918	2,963	1,256	48,190
安曇川図書館	1,056	180,180	117,685	16,222	10,252	324,339
高島図書室	155	20,725	14,457	3,284	1,266	39,732
新旭図書室	164	19,312	17,202	2,283	1,616	40,413

(3) その他

	文 献 複 写 (枚)	予約・リクエスト数 (件)	レファレンス (件)
平成 18 年 度	7,797	22,226	1,345
平成 19 年 度	4,845	55,839	1,178
平成 20 年 度	6,209	65,109	902
平成 21 年 度	7,342	68,869	1,804
平成 22 年 度	7,706	59,986	673
平成 23 年 度	6,890	61,858	841
平成 24 年 度	6,640	57,950	484
マキノ図書館	369	2,744	80
今津図書館	3,827	15,776	177
朽木図書サロン	311	4,078	96
安曇川図書館	1,701	11,607	120
高島図書室	376	2,252	4
新旭図書室	56	1,900	7
WEB予約	-	19,593	-

【資料 図書館】

84. 図書館の蔵書数

(単位：冊)

	一 般 書	児 童 書	雑 誌	視聴覚資料	合 計
平成 18 年 度	281,132	124,294	21,750	8,481	435,657
平成 19 年 度	294,182	129,952	21,112	9,160	454,406
平成 20 年 度	308,827	136,214	21,630	9,590	476,261
平成 21 年 度	322,016	141,836	22,219	9,979	496,050
平成 22 年 度	334,639	147,464	22,911	10,670	515,684
平成 23 年 度	347,536	152,532	22,477	11,217	533,762
平成 24 年 度	359,674	157,420	22,326	11,489	550,909
マキノ図書館	44,496	23,215	2,302	392	70,405
今津図書館	116,817	32,514	8,142	5,660	163,133
朽木図書サロン	29,127	20,443	2,611	617	52,798
安曇川図書館	114,932	50,376	6,245	2,829	174,382
高島図書室	32,823	11,756	1,655	895	47,129
新旭図書室	21,479	19,116	1,371	1,096	43,062

【資料 図書館】

85. 公民館等利用状況

(1) 教室、受講者数

	平成20年度		平成21年度		平成22年度		平成23年度		平成24年度	
	教室数	受講者数	教室数	受講者数	教室数	受講者数	教室数	受講者数	教室数	受講者数
総数	64	9,261	65	9,614	87	11,214	63	7,742	44	7,028
マキノ公民館	10	481	7	623	15	1,217	9	511	10	782
今津公民館	13	1,154	17	1,617	28	3,441	17	2,579	11	2,444
朽木公民館	2	263	4	507	8	503	5	311	3	192
安曇川公民館	5	421	5	342	6	929	9	667	9	1,573
世代交流センター	8	1,302	6	1,330	7	647	5	746	-	-
高島公民館	7	2,145	7	1,603	8	1,447	7	1,326	6	1,160
新旭公民館	19	3,495	19	3,592	15	3,030	11	1,602	5	877

※教室数は開講数。受講者数は延べ人数

(2) 公民館等利用者数

(単位：人)

	総数	マキノ	今津	朽木	安曇川	世代交流センター	高島	新旭
平成20年度	202,209	22,634	51,315	3,646	51,801	12,272	22,763	37,778
平成21年度	203,847	25,291	48,372	3,664	48,519	13,694	26,882	37,425
平成22年度	200,346	29,646	50,831	4,294	48,976	9,197	19,300	38,102
平成23年度	217,433	29,037	50,988	4,007	60,687	11,627	24,215	36,872
平成24年度	209,532	29,530	46,324	4,980	57,191	12,876	21,418	37,213

※マキノは、マキノ土に学ぶ里研修センターの利用者になる

※今津は今津公民館（北コミュニティセンター）、西分館、浜分館、東分館（東コミュニティセンター）の合計

※高島は高島公民館、黒谷分館の合計

【資料 社会教育課、市民活動支援課】

86. 資料館入館者数

(単位：人)

	平成20年度	平成21年度	平成22年度	平成23年度	平成24年度
総数	6,130	4,699	4,453	4,720	5,567
マキノ資料館	1,286	827	777	838	1,213
朽木資料館	2,476	2,023	1,630	1,716	1,615
高島歴史民俗資料館	2,368	1,849	2,046	2,166	2,739

【資料 文化財課】

87. 指定文化財

(1) 国指定

平成25年12月末現在

種	別	件数	(名称)
史跡名勝天然記念物	史跡	2件	藤樹書院跡、清水山城館跡
	名勝	2件	旧秀隣寺庭園、朽木池の沢庭園
有形文化財	重要文化財	彫刻	8件
		書跡等	1件
		絵画	2件
		建造物	2件
	重要美術品	書跡等	2件
計		19件	

(2) 国選定

平成25年12月末現在

種	別	件数	(名称)
重要な文化的景観		2件	高島市海津・西浜・知内の水辺景観、高島市針江・霜降の水辺景観
計		2件	

(3) 県指定

平成25年12月末現在

種	別	件数	(名称)
史跡名勝天然記念物	史跡	5件	王塚古墳、朽木陣屋跡、鶴川四十八体仏、稲荷山古墳、大溝藩分部家墓所
	名勝	1件	極楽寺庭園
有形文化財	絵画	1件	
	彫刻	2件	
	書跡等	3件	
	建造物	2件	
民俗文化財	有形民俗	1件	朽木の木地屋用具と製品
計		15件	

(4) 県選択

平成25年12月末現在

種	別	件数	(名称)
民俗文化財	無形民俗	5件	川上祭りのサンヤレ、生見のシイラ祭り、針畑の六斎念仏、大溝祭、奴振
計		5件	

(5) 市指定

平成25年12月末現在

種	別	件数	(名称)
有形文化財	彫刻	43件	
	工芸品	11件	
	書跡	17件	
	絵画	11件	
	建造物	20件	
	典籍	1件	
	歴史資料	1件	
	その他	1件	
民俗文化財	有形民俗	3件	保坂の道標、石造道標「石敢当」、石造庚申塔
	無形民俗	7件	針畑六斎念仏、足半祭、儒式祭典、大溝まつり、竹馬祭、高島音頭、邇々杵神社渡し祭り
史跡名勝天然記念物	史跡	5件	田中南堡跡、胞衣塚、近藤重蔵の墓、大溝城本丸跡、河原市一里塚跡
	名勝	2件	一本杉、八池(淵)の滝
計		122件	

(6) 登録有形文化財

平成25年12月末現在

件数	(名称)
10件	大村家住宅主屋、大村家住宅土蔵、日本基督教団今津協会、今津ヴォーリズ資料館、丸八百貨店、福井三四郎家住宅主屋、福井三四郎家住宅土蔵、福井三四郎家住宅室、白鬚神社社務所、おっきん椋川交流館

【資料 文化財課】

88. 民事事件処理状況

(単位：件)

		平成21年	平成22年	平成23年	平成24年	平成25年
総 数	新受	366	283	240	208	147
	既済	352	307	253	206	142
	未済	52	28	15	17	22
訴 訟 事 件	新受	141	125	90	81	46
	既済	132	141	106	80	41
	未済	43	27	11	12	17
支払督促事件	新受	106	97	92	75	50
	既済	106	97	92	75	50
	未済	-	-	-	-	-
調 停 事 件	新受	45	14	8	10	7
	既済	38	22	6	10	9
	未済	9	1	3	3	1
その他の事件	新受	74	47	50	42	44
	既済	76	47	49	41	42
	未済	-	-	1	2	4

※高島簡易裁判所のみ

※平成25年の数値は速報値である

【資料 大津地方裁判所】

89. 刑事事件処理状況

(単位：件)

		平成21年	平成22年	平成23年	平成24年	平成25年
総 数	新受	39	48	45	58	51
	既済	35	49	40	62	53
	未済	4	3	8	4	2
訴 訟 事 件	新受	-	-	-	-	-
	既済	-	-	-	-	-
	未済	-	-	-	-	-
略 式 事 件	新受	39	48	45	45	35
	既済	35	49	40	49	37
	未済	4	3	8	4	2
その他の事件	新受	-	-	-	13	16
	既済	-	-	-	13	16
	未済	-	-	-	-	-

※高島簡易裁判所のみ

※平成25年の数値は速報値である

【資料 大津地方裁判所】

90. 家事事件処理状況

(単位：件)

		平成21年	平成22年	平成23年	平成24年	平成25年
総 数	新受	336	309	290	333	359
	既済	342	296	294	338	332
	未済	23	36	32	27	54
審 判 事 件	新受	274	254	245	269	309
	既済	284	241	255	265	289
	未済	8	21	11	15	35
調 停 事 件	新受	51	43	42	58	45
	既済	48	42	36	67	40
	未済	14	15	21	12	17
共 助 事 件	新受	-	-	-	-	-
	既済	-	-	-	-	-
	未済	-	-	-	-	-
その他の事件	新受	11	12	3	6	5
	既済	10	13	3	6	3
	未済	1	-	-	-	2

※大津家庭裁判所高島出張所のみ

※平成25年の数値は速報値である

【資料 大津家庭裁判所】

91. 交通事故と安全施設

(1) 交通事故発生件数

(単位：件)

	平成21年	平成22年	平成23年	平成24年	平成25年
総数	215	242	226	185	189
乗用貨物自動車	139	169	144	127	125
二輪車	45	62	53	44	46
歩行者	14	4	16	6	8
その他	15	4	9	5	8
	-	1	1	-	1
	2	2	3	3	1

※第1当事者の乗り物等区分による

(2) 死傷者数

(単位：人)

	平成21年	平成22年	平成23年	平成24年	平成25年
総数	292	327 (4)	300 (6)	268 (11)	263 (2)
乗用貨物自動車	201	233 (1)	196 (5)	195 (9)	184 (1)
二輪車	58	84 (2)	74 (1)	58 (2)	61 (1)
歩行者	16	3 (1)	17	7	8
その他	15	4	9	5	8
	-	1	1	-	1
	2	2	3	3	1

※第1当事者の乗り物等区分による

※()は死者外数

(3) 交通安全施設

(単位：基)

	平成21年	平成22年	平成23年	平成24年	平成25年
信号機	102	103	103	103	103
横断歩道橋	3	3	3	3	2

【資料 高島警察署】

92. 刑法犯の発生と検挙状況

		平成21年	平成22年	平成23年	平成24年	平成25年
総数	認知件数 (件)	356	411	399	405	360
	検挙件数 (件)	279	132	140	147	102
	検挙人員 (人)	89	60	92	78	90
凶悪犯	認知件数 (件)	-	1	2	5	-
	検挙件数 (件)	-	1	1	3	2
	検挙人員 (人)	-	1	1	1	-
窃盗犯	認知件数 (件)	260	300	293	311	264
	検挙件数 (件)	217	90	92	83	50
	検挙人員 (人)	55	24	43	46	45
粗暴犯	認知件数 (件)	5	22	21	17	13
	検挙件数 (件)	5	16	18	12	13
	検挙人員 (人)	9	16	25	11	16
その他	認知件数 (件)	91	88	83	72	83
	検挙件数 (件)	57	25	29	49	37
	検挙人員 (人)	25	19	23	20	29

【資料 高島警察署】

93. 少年刑法犯補導者数

(単位：人)

	平成21年	平成22年	平成23年	平成24年	平成25年
総数	29	18	31	13	24
殺人	-	-	-	-	-
強盗	-	-	-	-	-
放火	-	-	-	-	-
強姦	-	-	-	-	-
暴行	-	-	2	-	-
傷害	-	3	6	2	-
脅迫	-	-	3	-	-
恐喝	3	-	1	5	-
窃盗	14	7	10	-	16
詐欺	0	-	3	-	-
横領	0	-	-	-	-
わいせつ	0	-	1	-	-
占有離脱物横領	11	1	4	4	1
その他の	1	7	1	2	7

【資料 高島警察署】

94. 不良行為少年補導者数

(単位：人)

	平成21年	平成22年	平成23年	平成24年	平成25年
総数	129	135	106	83	86
飲酒	-	-	-	-	3
喫煙	29	26	14	14	27
薬物乱用	-	-	-	-	-
粗暴行為	3	-	1	5	-
刃物等所持	-	-	-	-	-
金品不正要求	-	-	-	1	-
金品持ち出し	-	-	-	-	-
性的いたずら	-	-	-	-	-
暴走行為	1	-	4	-	-
家出	6	4	3	5	3
無断外泊	-	-	-	-	-
深夜はいかい	82	96	80	52	40
怠学	8	9	3	5	11
不健全性的行為	-	-	1	1	-
不良交友	-	-	-	-	-
不健全娯楽	-	-	-	-	2
その他の	-	-	-	-	-

【資料 高島警察署】

95. 火災状況

(1) 出火件数

	建物火災	林野火災	車両火災	船舶火災	航空機火災	その他火災	計	損害額(千円)
平成 20 年	6	-	6	-	-	8	20	28,936
平成 21 年	6	-	1	-	-	8	15	11,607
平成 22 年	13	-	4	-	-	7	24	34,532
平成 23 年	13	-	4	-	-	7	24	15,357
平成 24 年	10	1	3	-	-	19	33	24,919
平成 25 年	18	2	3	-	-	18	41	70,343
1 月	3	-	-	-	-	-	3	3,720
2 月	1	-	-	-	-	-	1	78
3 月	4	-	-	-	-	1	5	1,282
4 月	1	-	-	-	-	3	4	11
5 月	1	-	-	-	-	2	3	0
6 月	3	1	-	-	-	4	8	40,714
7 月	-	1	-	-	-	3	4	0
8 月	-	-	-	-	-	3	3	0
9 月	1	-	-	-	-	1	2	3,911
10 月	2	-	1	-	-	1	4	13,958
11 月	-	-	1	-	-	-	1	2,919
12 月	2	-	1	-	-	-	3	3,750

(2) 焼損状況

	焼損棟数					焼損面積		
	全焼	半焼	部分焼	ぼや	計	延面積(m ²)	表面積(m ²)	林野(a)
平成 20 年	1	1	2	3	7	9,507.0	39.0	-
平成 21 年	1	-	2	3	6	586.0	30.0	-
平成 22 年	3	2	3	5	13	362.0	7.0	-
平成 23 年	1	-	5	7	13	3,596.0	16.2	-
平成 24 年	2	1	3	4	10	8,413.0	9.6	3
平成 25 年	13	2	9	8	32	13,100.2	381.0	3

(3) リ災状況

	死傷者		り災世帯数	り災人員	月平均火災件数	月平均損害額(千円)	1件あたりの損害額(千円)	出火率(%)
	死者	負傷者						
平成 20 年	2	5	4	13	1.6	2,411	1,447	3.6
平成 21 年	-	1	3	9	1.3	967	774	2.8
平成 22 年	1	1	6	11	2.0	2,878	1,439	4.4
平成 23 年	-	3	7	20	2.0	1,222	611	4.5
平成 24 年	-	-	6	8	3.0	2,076	755	6.0
平成 25 年	-	7	13	30	3.4	5,861	1,715	7.9

(4) 原因別火災発生状況

(単位：件)

	計	たばこ	煙突	風呂かまど	配線器具	放火	その他	不明
平成 20 年	20	-	-	-	-	3	14	3
平成 21 年	15	1	-	-	1	-	11	2
平成 22 年	24	1	-	-	1	2	15	5
平成 23 年	24	2	-	-	2	1	15	4
平成 24 年	33	2	-	-	2	5	18	6
平成 25 年	41	7	-	-	-	1	28	2

※平成25年について、3件は調査中

【資料 消防本部】

96. 救急状況

(単位：件)

	計	火災	自然災害	水難事故	交通事故	労働災害	運動競技	一般負傷	加害	自損行為	急病	その他
平成 20 年	2,351	12	-	4	269	22	20	342	10	23	1,429	220
平成 21 年	2,222	7	-	7	207	18	18	369	4	15	1,371	206
平成 22 年	2,324	14	-	4	223	31	27	351	9	34	1,424	207
平成 23 年	2,459	11	-	5	236	21	24	392	8	22	1,526	214
平成 24 年	2,425	9	-	3	197	30	29	380	8	24	1,553	192
平成 25 年	2,458	13	-	4	231	32	21	415	11	21	1,514	196
1 月	235	-	-	-	24	2	-	42	1	-	152	14
2 月	226	-	-	-	16	4	-	33	2	4	145	22
3 月	199	3	-	-	10	1	1	32	1	1	137	13
4 月	180	-	-	-	14	1	1	26	1	4	114	19
5 月	196	2	-	1	21	3	2	37	-	2	116	12
6 月	189	2	-	1	24	2	2	37	-	2	107	12
7 月	210	-	-	-	22	1	6	38	-	1	123	19
8 月	251	-	-	2	31	2	5	39	2	2	148	20
9 月	219	1	-	-	18	9	1	35	-	2	134	19
10 月	171	3	-	-	10	2	1	28	2	1	109	15
11 月	178	-	-	-	20	1	2	33	1	-	105	16
12 月	204	2	-	-	21	4	-	35	1	2	124	15

【資料 消防本部】

97. 救助状況

(単位：件)

	計	火災	交通事故	水難事故	自然災害	機械等の事故	建物等の事故	ガス事故	爆発	その他
平成 20 年	46	11	18	2	-	1	2	1	-	11
平成 21 年	44	7	17	1	-	-	1	-	-	18
平成 22 年	58	14	24	2	-	1	-	-	-	17
平成 23 年	50	10	19	4	-	3	1	-	-	13
平成 24 年	55	10	30	4	-	1	-	-	-	10
平成 25 年	61	13	17	2	14	2	-	1	-	12
1 月	2	-	2	-	-	-	-	-	-	-
2 月	4	-	1	-	-	2	-	1	-	-
3 月	7	3	-	1	-	-	-	-	-	3
4 月	4	-	1	-	-	-	-	-	-	3
5 月	6	2	3	-	-	-	-	-	-	1
6 月	6	2	2	-	-	-	-	-	-	2
7 月	1	-	-	1	-	-	-	-	-	-
8 月	1	-	1	-	-	-	-	-	-	-
9 月	16	1	-	-	14	-	-	-	-	1
10 月	4	3	1	-	-	-	-	-	-	-
11 月	5	-	3	-	-	-	-	-	-	2
12 月	5	2	3	-	-	-	-	-	-	-

【資料 消防本部】

98. 議会会議開催状況

(1) 本会議

		平成21年	平成22年	平成23年	平成24年	平成25年
定例会	会 期 日 数	101	101	104	101	104
	本 会 議 日 数	20	20	20	20	21
	一 般 質 問	61	56	57	54	70
	傍 聴 人 数	226	136	104	99	314
臨時会	会 期 日 数	3	3	2	1	1
	本 会 議 日 数	3	3	2	1	1
	傍 聴 人 数	11	1	2	1	2

(2) 委員会

(単位：日)

		平成21年	平成22年	平成23年	平成24年	平成25年
議 会 運 営 委 員 会		15	17	16	16	15
常 委 員 会	総 務 常 任 委 員 会	7	7	4	4	5
	文 教 福 祉 環 境 常 任 委 員 会	7	10	7	4	6
	産 業 建 設 常 任 委 員 会	6	14	5	5	7
	予 算 常 任 委 員 会	9	8	9	8	7
特 別 委 員 会	予 算 特 別 委 員 会	-	-	-	-	-
	高 島 病 院 対 策 特 別 委 員 会	-	-	-	-	-
	新 庁 舎 建 設 対 策 特 別 委 員 会	-	-	-	-	-
	議 会 広 報 特 別 委 員 会	8	9	8	8	12
	饗 庭 野 基 地 特 別 委 員 会	3	6	1	-	-
	決 算 特 別 委 員 会	2	2	2	2	2
	交 通 対 策 特 別 委 員 会	-	11	1	-	-
	行 財 政 改 革 特 別 委 員 会	-	-	-	-	-
	行 財 政 ・ 議 会 改 革 特 別 委 員 会	-	-	4	-	-
	議 会 改 革 特 別 委 員 会	-	-	2	13	-
	庁 舎 ・ 行 財 政 特 別 委 員 会	-	-	2	2	-
	防 災 対 策 特 別 委 員 会	-	-	-	4	4
	行 財 政 特 別 委 員 会	-	-	-	-	2
議 会 活 性 化 特 別 委 員 会	-	-	-	-	10	
議 員 全 員 協 議 会		20	19	24	27	34

※交通対策特別委員会・行財政改革特別委員会は平成19年2月に設置。平成21年2月をもって廃止

※高島病院対策特別委員会・新庁舎建設対策特別委員会は平成21年2月をもって廃止

※予算特別委員会は平成21年より予算常任委員会となった

※饗庭野基地対策特別委員会は平成21年2月より饗庭野基地特別委員会に変更

※饗庭野基地特別委員会・交通対策特別委員会は平成23年2月をもって廃止

※行財政・議会改革特別委員会は平成23年2月に設置。平成23年6月より議会改革特別委員会に変更。

平成24年12月をもって廃止

※庁舎・行財政特別委員会は平成23年2月に設置。平成25年2月をもって廃止

※防災対策特別委員会は平成24年2月に設置

※行財政特別委員会・議会活性化特別委員会は平成25年2月に設置

【資料 議会事務局】

99. 議案等の処理状況

(1) 提出案件の分類

(単位：人)

		平成21年	平成22年	平成23年	平成24年	平成25年	
提出案件の分類	予 算 案	49	38	36	33	45	
	条 例	市 長 提 出	37	45 (1)	30	70	46
		議 員 提 出	4	-	-	1	2
		委 員 会 提 出	-	1	-	1	-
	契 約 議 案	4	4	2	-	1	
	単 行 議 決	33	29	43	53	17	
	任 命 ・ 選 任 同 意	10	3	104	17	7	
	決 算 認 定	17	16	13	12	12	
	専 決 承 認	予 算	1	-	-	1	-
		条 例	2	2	1	1	1
		そ の 他	-	-	-	-	-
	諮 問	6	4	4	7	3	
	会 議 規 則	-	-	-	1	1	
	意 見 書	3	4	1	3	4	
決 議	2	2	3	1	5		
請 願	1	4	1	2	6		
計		169 (0)	152 (1)	238 (0)	203 (0)	150 (0)	

※ () は継続審査分の外数

(2) 議案の処理状況

(単位：件)

区分		平成21年	平成22年	平成23年	平成24年	平成25年	
市長提出	付託状況	総数	162	125 (1)	220	179	121
		委員会付託	112	101	107	147	99
		付託省略	50	24	113	32	22
	処理状況	原案可決	161	124	111	152	110
		一部修正可決	1	1 (1)	-	1	-
		同意	-	-	104	17	7
		撤回	-	-	-	-	-
		否決	-	-	-	-	-
		承認	-	-	1	2	1
		議決に至らず	-	-	-	-	-
その他	-	-	4	7	3		
議員提出	付託状況	総数	6	6	4	7	12
		委員会付託	-	-	-	-	-
		付託省略	6	6	4	7	12
	処理状況	原案可決	6	6	4	7	12
		同意	-	-	-	-	-
		撤回	-	-	-	-	-
		否決	-	-	-	-	-
		承認	-	-	-	-	-
		議決に至らず	-	-	-	-	-
		その他	-	-	-	-	-
委員会提出	付託状況	総数	6	1	-	1	-
		委員会付託	-	-	-	-	-
		付託省略	6	1	-	1	-
	処理状況	原案可決	-	1	-	1	-
		同意	-	-	-	-	-
		撤回	-	-	-	-	-
		否決	-	-	-	-	-
		承認	-	-	-	-	-
		議決に至らず	-	-	-	-	-
		その他	-	-	-	-	-

※市長提出議案には認定・報告は含まれない

※()は継続審査分の外数

(3) 請願の処理状況

(単位：件)

区分		平成21年	平成22年	平成23年	平成24年	平成25年
付託状況	総数	1	4	1	2	6
	委員会付託	1	4	1	2	6
	付託省略	-	-	-	-	-
処理状況	原案可決	-	-	-	-	-
	同意	-	-	-	-	-
	撤回	-	-	-	-	-
	否決	1	4	1	2	6
	承認	-	-	-	-	-
	議決に至らず	-	-	-	-	-
	その他	-	-	-	-	-

※()は継続審査分の外数

【資料 議会事務局】

100. 職員数

4月1日現在

(単位：人)

	平成21年	平成22年	平成23年	平成24年	平成25年
総数	941	934	922	925	932
議会事務局	5	5	5	5	5
市長部局	458	440	428	435	437
上下水道部	36	35	33	31	30
消防本部	100	103	102	103	102
高島市民病院・陽光の里	226	238	244	257	270
教育委員会事務局	108	105	102	86	80
選挙管理委員会事務局	(6)	(5)	(5)	(4)	(4)
監査委員事務局	3	3	3	3	3
農業委員会事務局	5	5	5	5	5

※ () は兼務

【資料 職員課】

101. 男女共同参画状況

(1) 市議会議員

4月1日現在

	平成21年	平成22年	平成23年	平成24年	平成25年
議員総数(人)	20	20	20	20	20
女性議員数(人)	2	2	2	2	4
女性参画率(%)	10.0	10.0	10.0	10.0	20.0

(2) 行政委員会委員

3月31日現在

	平成21年	平成22年	平成23年	平成24年	平成25年
教育委員会	委員総数(人)	8	8	8	8
	女性委員数(人)	3	3	3	3
	女性参画率(%)	37.5	37.5	37.5	37.5
選挙管理委員会	委員総数(人)	4	4	4	4
	女性委員数(人)	2	2	2	2
	女性参画率(%)	50.0	50.0	50.0	50.0
人事委員会 又公平委員会	委員総数(人)	3	3	3	3
	女性委員数(人)	1	1	1	1
	女性参画率(%)	33.3	33.3	33.3	33.3
監査委員	委員総数(人)	2	2	2	2
	女性委員数(人)	0	0	0	0
	女性参画率(%)	0.0	0.0	0.0	0.0
農業委員会	委員総数(人)	40	40	40	40
	女性委員数(人)	2	2	2	4
	女性参画率(%)	5.0	5.0	5.0	10.0
固定資産評価 審査委員会	委員総数(人)	3	3	3	3
	女性委員数(人)	0	0	1	1
	女性参画率(%)	0.0	0.0	33.3	33.3

(3) 審議会等

3月31日現在

	平成21年	平成22年	平成23年	平成24年	平成25年
審議会数	25	24	21	23	24
女性委員のいる審議会数	23	23	20	21	22
委員総数(人)	426	412	341	406	420
女性議員数(人)	150	144	135	139	146
女性参画率(%)	35.2	35.0	39.6	34.2	34.8

(4) 市管理職

4月1日現在

		平成21年	平成22年	平成23年	平成24年	平成25年
市長部局	管理職総数(人)	86	96	94	100	87
	女性管理職(人)	7	8	9	10	10
	女性参画率(%)	8.1	8.3	9.6	10.0	11.5
教育委員会 教務局	管理職総数(人)	24	21	25	20	16
	女性管理職(人)	1	0	1	1	0
	女性参画率(%)	4.2	0.0	4.0	5.0	0.0
保育所	管理職総数(人)	8	9	8	7	8
	女性管理職(人)	1	1	2	2	3
	女性参画率(%)	12.5	11.1	25.0	28.6	37.5
病院	管理職総数(人)	44	46	43	48	52
	女性管理職(人)	17	15	15	17	17
	女性参画率(%)	38.6	32.6	34.9	35.4	32.7
その他 行政機関	管理職総数(人)	20	22.0	18.0	18.0	16.0
	女性管理職(人)	-	0	0	0	0
	女性参画率(%)	0.0	0.0	0.0	0.0	0.0

(5) 各種団体における女性参画状況

4月1日現在

		平成21年	平成22年	平成23年	平成24年	平成25年
区・自治会	区・自治会総数	199	199	202	204	204
	女性参画数(団体)	6	4	8	7	5
	女性参画率(%)	3.0	2.0	4.0	3.4	2.5
地域農林水産業 振興組織	団体総数	282	218	281	281	222
	女性参画数(団体)	-	-	0	2	1
	女性参画率(%)	0.0	0.0	0.0	0.7	0.5
公立幼稚園、 保育園PTA (保護者会)	団体総数	10	10	10	10	6
	女性参画数(団体)	5	8	7	7	5
	女性参画率(%)	50.0	80.0	70.0	70.0	83.3
公立小学校PTA (保護者会)	団体総数	16	16	16	16	16
	女性参画数(団体)	14	13	13	14	13
	女性参画率(%)	87.5	81.3	81.3	87.5	81.3
公立中学校PTA (保護者会)	団体総数	6	6	6	6	6
	女性参画数(団体)	4	4	6	6	6
	女性参画率(%)	66.7	66.7	100.0	100.0	100.0
子ども会 育成会	団体総数	104	103	104	91	90
	女性参画数(団体)	60	72	58	27	33
	女性参画率(%)	57.7	69.9	55.8	29.7	36.7
老人会	団体総数	117	109	103	101	96
	女性参画数(団体)	25	33	23	97	39
	女性参画率(%)	21.4	30.3	22.3	96.0	40.6

※女性参画数は女性の代表もしくは副代表がいる団体数(女性の代表、副代表の合計ではない)

地域農水産業振興組織…農業実行委員会、農業実行組合、農事組合、農業組合、集落営農組合、生産組合等

老人会…老人クラブ、敬老会、長寿会等

【資料 市民活動支援課】

102. 選挙名簿登録者数

12月2日現在

(単位：人)

	平成20年	平成21年	平成22年	平成23年	平成24年	平成25年
総数	44,148	44,050	43,889	43,609	43,389	43,028
男	21,281	21,158	21,090	20,986	20,894	20,734
女	22,867	22,892	22,799	22,623	22,495	22,294

【資料 選挙管理委員会】

103. 選挙の状況

執行期日	選挙名	当選者数(人)	立候補者数(人)	投票率(%)
平成17年 2月13日	高島市長選挙	1	4	81.77
	高島市議会議員一般選挙	30	44	81.76
平成17年 7月10日	高島市農業委員会委員第1選挙区一般選挙	5	5	無投票
	高島市農業委員会委員第2選挙区一般選挙	6	7	78.95
	高島市農業委員会委員第3選挙区一般選挙	8	8	無投票
	高島市農業委員会委員第4選挙区一般選挙	5	5	無投票
	高島市農業委員会委員第5選挙区一般選挙	6	6	無投票
平成17年 9月11日	衆議院小選挙区選出議員選挙(滋賀県第1区)	1	3	73.97
	衆議院比例代表選出議員選挙	-	-	73.95
	最高裁判所裁判官国民審査	-	-	72.92
平成18年 7月 2日	滋賀県知事選挙	1	3	62.34
	滋賀県議会議員高島市選挙区補欠選挙	1	2	62.12
平成18年 9月14日	今津東部土地改良区総代第1選挙区選挙	10	10	無投票
	今津東部土地改良区総代第2選挙区選挙	5	5	無投票
	今津東部土地改良区総代第3選挙区選挙	8	8	無投票
	今津東部土地改良区総代第4選挙区選挙	11	11	無投票
	今津東部土地改良区総代第5選挙区選挙	10	10	無投票
平成19年 4月 8日	滋賀県議会議員一般選挙(高島市選挙区)	2	3	66.63
平成19年 4月26日	安曇川沿岸土地改良区総代第1区選挙区選挙	7	7	無投票
	安曇川沿岸土地改良区総代第2区選挙区選挙	11	11	無投票
	安曇川沿岸土地改良区総代第3区選挙区選挙	7	7	無投票
	安曇川沿岸土地改良区総代第4区選挙区選挙	9	9	無投票
	安曇川沿岸土地改良区総代第5区選挙区選挙	6	6	無投票
	マキノ町土地改良区総代選挙	32	32	無投票
	鴨川流域土地改良区総代第1選挙区選挙	15	15	無投票
	鴨川流域土地改良区総代第2選挙区選挙	24	24	無投票
平成19年 7月29日	参議院選挙区選出議員選挙(滋賀県)	1	3	68.54
	参議院比例代表選出議員選挙	-	-	68.53
平成19年 9月13日	今津南部土地改良区総代第1区選挙区選挙	8	8	無投票
	今津南部土地改良区総代第2区選挙区選挙	9	9	無投票
	今津南部土地改良区総代第3区選挙区選挙	13	13	無投票
平成20年 3月 4日	新旭土地改良区総代選挙	30	30	無投票
平成20年 7月 6日	高島市農業委員会委員第1選挙区一般選挙	5	5	無投票
	高島市農業委員会委員第2選挙区一般選挙	6	6	無投票
	高島市農業委員会委員第3選挙区一般選挙	8	8	無投票
	高島市農業委員会委員第4選挙区一般選挙	5	5	無投票
	高島市農業委員会委員第5選挙区一般選挙	6	6	無投票
平成20年 7月31日	琵琶湖海区漁業調整委員会委員一般選挙(県内一区)	6	6	無投票
平成21年 1月25日	高島市議会議員一般選挙	20	24	76.25
	高島市長選挙	1	2	76.25

執行期日	選挙名	当選者数(人)	立候補者数(人)	投票率(%)
平成21年 8月30日	衆議院小選挙区選出議員選挙(滋賀県第一区)	1	4	75.78
	衆議院比例代表選出議員選挙	-	-	75.78
	最高裁判所裁判官国民審査	-	-	74.03
平成22年 7月11日	参議院選挙区選出議員選挙(滋賀県)	1	4	68.69
	参議院比例代表選出議員選挙	-	-	68.71
	滋賀県知事選挙	1	3	69.44
平成22年9月14日	今津東部土地改良区総代選挙	44	44	無投票
平成23年4月10日	滋賀県議会議員一般選挙(高島市選挙区)	2	2	無投票
平成23年4月26日	マキノ町土地改良区総代選挙	32	32	無投票
	安曇川沿岸土地改良区総代第1区選挙区選挙	7	7	無投票
	安曇川沿岸土地改良区総代第2区選挙区選挙	11	11	無投票
	安曇川沿岸土地改良区総代第3区選挙区選挙	7	7	無投票
	安曇川沿岸土地改良区総代第4区選挙区選挙	9	9	無投票
	安曇川沿岸土地改良区総代第5区選挙区選挙	6	6	無投票
	鴨川流域土地改良区総代第1選挙区選挙	16	16	無投票
鴨川流域土地改良区総代第2選挙区選挙	24	24	無投票	
平成23年7月10日	高島市農業委員会委員第1選挙区一般選挙	5	5	無投票
	高島市農業委員会委員第2選挙区一般選挙	6	6	無投票
	高島市農業委員会委員第3選挙区一般選挙	8	8	無投票
	高島市農業委員会委員第4選挙区一般選挙	5	5	無投票
	高島市農業委員会委員第5選挙区一般選挙	6	6	無投票
平成23年9月13日	今津南部土地改良区総代選挙	30	30	無投票
平成24年3月7日	新旭土地改良区総代選挙	30	30	無投票
平成24年8月2日	琵琶湖海区漁業調整委員会委員一般選挙(県内一区)	6	6	無投票
平成24年12月16日	衆議院小選挙区選出議員選挙(滋賀県第一区)	1	4	68.99
	衆議院比例代表選出議員選挙	-	-	68.99
	最高裁判所裁判官国民審査	-	-	67.55
平成25年1月27日	高島市議会議員一般選挙	20	23	72.14
	高島市長選挙	1	2	72.14
平成25年7月21日	参議院選挙区選出議員選挙(滋賀県)	1	4	59.90
	参議院比例代表選出議員選挙	-	-	59.91

【資料 選挙管理委員会】

104. 市税等収納状況

平成23年度

(単位：円)

		予算額	調定額	収入済額	収入未済額	徴収率 (%)	
市 税 総 額		5,809,938,000	6,319,269,353	5,909,262,846	410,006,507	93.5	
市 税 現 年 分		5,748,975,000	5,940,530,288	5,841,985,078	98,545,210	98.3	
市 税 滞 納 分		60,963,000	378,739,065	67,277,768	311,461,297	17.8	
市 民 税	個 人	現	1,923,800,000	1,974,406,430	1,945,800,996	28,605,434	98.6
		滞	27,000,000	116,400,086	29,326,840	87,073,246	25.2
		計	1,950,800,000	2,090,806,516	1,975,127,836	115,678,680	94.5
	法 人	現	337,000,000	372,100,600	370,399,600	1,701,000	99.5
		滞	1,350,000	6,280,927	1,426,161	4,854,766	22.7
		計	338,350,000	378,381,527	371,825,761	6,555,766	98.3
計		2,289,150,000	2,469,188,043	2,346,953,597	122,234,446	95.0	
固 定 資 産 税	固 資 産 定 税	現	3,058,000,000	3,139,827,100	3,074,446,324	65,380,776	97.9
		滞	30,300,000	244,625,909	33,987,492	210,638,417	13.9
		計	3,088,300,000	3,384,453,009	3,108,433,816	276,019,193	91.8
	交 納 付 金	現	17,405,000	17,405,600	17,405,600	0	100.0
合 計		3,105,705,000	3,401,858,609	3,125,839,416	276,019,193	91.9	
軽 自 動 車 税	現	125,000,000	128,741,600	125,883,600	2,858,000	97.8	
	滞	1,554,000	10,252,093	1,778,925	8,473,168	17.4	
	計	126,554,000	138,993,693	127,662,525	11,331,168	91.8	
市 た ば こ 税	現	272,670,000	292,898,658	292,898,658	0	100.0	
特 別 土 地 保 有 税	現	-	-	-	-	-	
	滞	1,000	421,700	0	421,700	0.0	
	計	1,000	421,700	0	421,700	0.0	
入 湯 税	現	15,100,000	15,150,300	15,150,300	0	100.0	
	滞	758,000	758,350	758,350	0	100.0	
	計	15,858,000	15,908,650	15,908,650	0	100.0	

平成24年度

(単位：円)

		予算額	調定額	収入済額	収入未済額	徴収率 (%)	
市 税 総 額		5,726,623,000	6,241,979,071	5,835,653,405	406,325,666	93.5	
市 税 現 年 分		5,663,021,000	5,858,579,400	5,762,676,983	95,902,417	98.4	
市 税 滞 納 分		63,602,000	383,399,671	72,976,422	310,423,249	19.0	
市 民 税	個 人	現	1,999,200,000	2,070,861,296	2,037,642,332	33,218,964	98.4
		滞	23,000,000	109,593,796	26,276,149	83,317,647	24.0
		計	2,022,200,000	2,180,455,092	2,063,918,481	116,536,611	94.7
	法 人	現	317,000,000	348,053,100	345,663,171	2,389,929	99.3
		滞	700,000	6,421,327	1,053,785	5,367,542	16.4
		計	317,700,000	354,474,427	346,716,956	7,757,471	97.8
計		2,339,900,000	2,534,929,519	2,410,635,437	124,294,082	95.1	
固 定 資 産 税	固 資 産 定 税	現	2,905,000,000	2,986,398,000	2,928,890,376	57,507,624	98.1
		滞	38,000,000	256,171,280	43,327,049	212,844,231	16.9
		計	2,943,000,000	3,242,569,280	2,972,217,425	270,351,855	91.7
	交 納 付 金	現	15,921,000	15,921,700	15,921,700	0	100.0
合 計		2,958,921,000	3,258,490,980	2,988,139,125	270,351,855	91.7	
軽 自 動 車 税	現	125,300,000	130,343,400	127,557,500	2,785,900	97.9	
	滞	1,900,000	10,791,568	2,319,439	8,472,129	21.5	
	計	127,200,000	141,134,968	129,876,939	11,258,029	92.0	
市 た ば こ 税	現	286,500,000	292,421,404	292,421,404	0	100.0	
特 別 土 地 保 有 税	現	-	-	-	-	-	
	滞	1,000	421,700	0	421,700	0.0	
	計	1,000	421,700	0	421,700	0.0	
入 湯 税	現	14,100,000	14,580,500	14,580,500	0	100.0	
	滞	1,000	0	0	0	-	
	計	14,101,000	14,580,500	14,580,500	0	100.0	

105. 市民税業種別納税者数および課税額

(1) 納税義務者数

7月1日現在

(単位：人)

	平成21年	平成22年	平成23年	平成24年	平成25年
総 数	26,186	25,571	25,421	24,963	24,872
給 与 所 得 者	19,095	18,529	18,414	18,245	18,138
営 業 所 得 者	1,440	1,342	1,310	1,297	1,260
農 業 所 得 者	150	157	144	184	223
そ の 他 所 得 者	3,914	4,006	4,103	4,179	4,279
家 屋 数	1,587	1,537	1,450	1,058	972

(2) 業種別課税額

	均等割額 (千円)	所得割額 (千円)	計 (千円)	構成比 (%)	納税者1人当 たり税額(千円)
平 成 21 年	78,558	2,021,204	2,099,762	100.0	80
給 与 所 得 者	57,285	1,732,405	1,789,690	85.3	94
営 業 所 得 者	4,320	96,535	100,855	4.8	70
農 業 所 得 者	450	6,395	6,845	0.3	46
そ の 他 所 得 者	11,742	185,869	197,611	9.4	50
家 屋 数	4,761	-	4,761	0.2	3
平 成 22 年	76,713	1,856,260	1,932,973	100.0	76
給 与 所 得 者	55,587	1,586,091	1,641,678	84.9	87
営 業 所 得 者	4,026	83,452	87,478	4.6	65
農 業 所 得 者	471	6,867	7,338	0.3	47
そ の 他 所 得 者	12,018	179,850	191,868	10.0	48
家 屋 数	4,611	-	4,611	0.2	3
平 成 23 年	76,263	1,860,567	1,936,830	100.0	76
給 与 所 得 者	55,242	1,580,638	1,635,880	84.5	89
営 業 所 得 者	3,930	90,242	94,172	4.9	72
農 業 所 得 者	432	8,537	8,969	0.4	62
そ の 他 所 得 者	12,309	181,150	193,459	10.0	47
家 屋 数	4,350	-	4,350	0.2	3
平 成 24 年	74,889	1,967,067	2,041,956	100.0	82
給 与 所 得 者	54,735	1,682,394	1,737,129	85.1	95
営 業 所 得 者	3,891	96,218	100,109	4.9	77
農 業 所 得 者	552	13,921	14,473	0.7	79
そ の 他 所 得 者	12,537	174,534	187,071	9.2	45
家 屋 数	3,174	-	3,174	0.1	3
平 成 25 年	74,616	1,936,747	2,011,363	100.0	81
給 与 所 得 者	54,414	1,635,395	1,689,809	84.0	93
営 業 所 得 者	3,780	96,127	99,907	5.0	79
農 業 所 得 者	669	15,508	16,177	0.8	73
そ の 他 所 得 者	12,837	189,717	202,554	10.1	47
家 屋 数	2,916	-	2,916	0.1	3

【資料 税務課「市町村課税状況等の調」】

106. 市有財産の概要

3月31日現在

(単位：㎡)

		平成23年度				平成24年度			
		土地 (地積)	建物(延面積)			土地 (地積)	建物(延面積)		
			計	木造	非木造		計	木造	非木造
総 数		8,678,871	376,851	32,230	344,621	8,726,050	377,537	31,417	346,120
行政財産	本 庁 舎	16,610	8,477	-	8,477	16,610	8,477	-	8,477
	その他の行政機関								
	消 防 施 設	19,312	4,558	-	4,558	19,314	4,558	-	4,558
	その他の施設	54,085	18,169	695	17,474	54,329	20,369	695	19,674
	学 校	394,324	108,590	604	107,986	391,505	108,590	604	107,986
	公 共 用 財								
公 営 住 宅	172,268	53,326	10,169	43,157	167,970	55,316	9,792	45,524	
公 園	755,646	10,960	742	10,218	757,693	10,960	742	10,218	
その他の施設	3,982,217	165,838	18,164	147,674	4,037,017	162,029	18,027	144,002	
普通財産	宅 地	149,951	-	-	-	149,431	-	-	-
	田 畑	5,109	-	-	-	-	-	-	-
	山 林	2,715,678	-	-	-	2,718,046	-	-	-
	そ の 他	413,671	6,933	1,856	5,077	414,135	7,238	1,557	5,681

※地方公営企業法適用事業に関する財産は除く

【資料 財政課】

107. 財政状況

(1) 普通会計決算収支の推移

(単位：千円)

	平成21年度	平成22年度	平成23年度	平成24年度
歳 入 総 額	27,778,212	29,395,857	29,819,036	28,759,081
歳 出 総 額	26,717,107	28,222,851	28,332,740	27,458,835
歳入歳出差引額	1,061,105	1,173,006	1,486,296	1,300,246
翌年度へ繰越すべき財源	308,022	565,690	672,788	409,168
実 質 収 支	753,083	607,316	813,508	891,078
単 年 度 収 支	△ 129,713	△ 145,767	206,192	77,570
積 立 金	206,499	117,266	940	1,181,522
繰 上 償 還 額	247,905	548,675	-	-
積 立 金 取 崩 額	-	-	-	-
実 質 単 年 度 収 支	324,691	520,174	207,132	1,259,092

(2) 普通会計決算分析指数等の推移

(単位：千円、%)

	平成21年度	平成22年度	平成23年度	平成24年度
標 準 財 政 規 模	17,553,859	18,142,186	17,937,418	18,107,436
基 準 財 政 収 入 額	5,439,129	5,163,248	5,224,578	5,180,691
基 準 財 政 需 要 額	12,508,998	12,475,883	12,371,265	12,438,881
財政力指数(3ヵ年平均)	0.454	0.435	0.424	0.417
積 立 金 現 在 高	7,538,164	8,209,137	6,824,690	6,705,812
土 地 開 発 基 金 現 在 高	881,984	882,640	883,007	683,256
地 方 債 現 在 高	31,601,399	30,181,666	29,271,879	28,115,821
債 務 負 担 行 為 額	994,134	3,031,067	2,223,191	2,199,168
実 質 収 支 比 率	4.3	3.3	4.5	4.9
経 常 収 支 比 率	91.9	87.1	88.4	87.4
公 債 費 比 率	14.0	-	-	-
起債制限比率(3ヵ年平均)	11.6	-	-	-
公 債 費 負 担 比 率	19.2	-	-	-
実質公債費比率(3ヵ年平均)	19.0	17.1	15.9	14.4
積 立 金 現 在 高 比 率	42.9	45.2	38.0	37.0
地 方 債 現 在 高 比 率	180.0	166.4	163.2	155.3

※公債費比率および起債制限比率、公債費負担比率については、平成22年度地方財政状況調査より算出に用いる数値の調査が一部省略されたため、平成22年度決算からは算出していません。

(3) 普通会計歳入決算額の推移

	平成 20 年 度			平成 21 年 度		
	決算額 (千円)	構成比 (%)	増減率 (%)	決算額 (千円)	構成比 (%)	増減率 (%)
合 計	25,829,146	100.0	4.1	27,778,212	100.0	7.5
自 主 財 源 計	9,384,146	36.3	0.6	9,042,007	32.6	△3.6
市税	6,136,874	23.8	△1.1	5,880,646	21.2	△4.2
分担金及び負担金	137,359	0.5	△9.7	158,372	0.6	15.3
使用料及び手数料	566,865	2.2	△0.1	533,825	1.9	△5.8
財産収入	108,239	0.4	△37.3	90,102	0.3	△16.8
寄附金	11,760	0.1	11.6	6,966	0.0	△40.8
繰入金	990,265	3.8	328.5	657,748	2.4	△33.6
繰越金	820,046	3.2	△39.8	1,107,998	4.0	35.1
諸収入	612,738	2.4	△2.9	606,350	2.2	△1.0
依 存 財 源 計	16,445,000	63.7	6.2	18,736,205	67.4	13.9
地方譲与税	319,769	1.2	0.1	300,812	1.1	△5.9
利子割交付金	24,937	0.1	△0.1	22,117	0.1	△11.3
配当割交付金	9,125	0.0	△61.3	7,079	0.0	△22.4
株式等譲渡所得割交付金	3,209	0.0	△78.3	3,961	0.0	23.4
地方消費税交付金	420,277	1.6	△8.4	448,072	1.6	6.6
ゴルフ場利用税交付金	14,479	0.1	28.4	9,595	0.0	△33.7
特別地方消費税交付金	-	-	-	-	-	-
自動車取得税交付金	189,840	0.7	△5.8	114,656	0.4	△39.6
国有提供施設等所在市町村交付金	219,410	0.9	5.8	224,322	0.8	2.2
国庫支出金	1,746,920	6.8	26.4	3,387,619	12.2	93.9
県支出金	1,612,959	6.2	△2.2	1,633,743	5.9	1.3
地方特例交付金	73,204	0.3	111.7	96,495	0.3	31.8
地方交付税	10,529,673	40.8	8.4	10,583,152	38.1	0.5
交通安全対策特別交付金	7,346	0.0	△11.3	7,513	0.0	2.3
市債	1,273,852	4.9	△11.3	1,897,069	6.8	48.9

(4) 普通会計性質別歳出決算額の推移

	平成 20 年 度			平成 21 年 度		
	決算額 (千円)	構成比 (%)	増減率 (%)	決算額 (千円)	構成比 (%)	増減率 (%)
合 計	24,721,148	100.0	3.0	26,717,107	100.0	8.1
義務的経費計	12,175,747	49.3	0.6	11,870,657	44.4	△2.5
人件費	5,406,922	21.9	△1.0	5,101,690	19.1	△5.6
扶助費	2,443,411	9.9	0.4	2,508,131	9.4	2.6
公債費	4,325,414	17.5	2.7	4,260,836	15.9	△1.5
元利償還金	4,325,116	17.5	2.7	4,260,836	15.9	△1.5
一時借入金	298	0.0	皆増	-	-	皆減
一般行政経費計	5,997,836	24.3	4.3	7,092,653	26.5	18.3
物件費	3,425,874	13.9	△2.0	3,418,854	12.8	△0.2
維持補修費	286,693	1.2	8.4	264,230	1.0	△7.8
補助費等	2,285,269	9.2	14.8	3,409,569	12.8	49.2
一部事務組合	6,494	0.0	△59.8	7,046	0.0	8.5
その他	2,278,775	9.2	15.4	3,402,523	12.7	49.3
投資的経費	2,124,749	8.6	△6.5	3,197,077	12.0	50.5
積立金	403,749	1.6	49.1	579,898	2.2	43.6
投資・出資・貸付金	38,800	0.1	△22.8	17,100	0.1	△55.9
繰出金	3,980,267	16.1	12.3	3,959,722	14.8	△0.5

平成 22 年 度			平成 23 年 度			平成 24 年 度		
決算額 (千円)	構成比 (%)	増減率 (%)	決算額 (千円)	構成比 (%)	増減率 (%)	決算額 (千円)	構成比 (%)	増減率 (%)
29,395,857	100.0	5.8	29,819,036	100.0	1.4	28,759,081	100.0	△ 3.6
8,968,382	30.5	△ 0.8	10,233,952	34.3	14.1	10,324,069	36.0	0.9
5,811,854	19.8	△ 1.2	5,909,263	19.8	1.7	5,835,653	20.3	△ 1.2
143,669	0.5	△ 9.3	143,946	0.5	0.2	130,563	0.5	△ 9.3
531,516	1.8	△ 0.4	532,309	1.8	0.1	535,240	1.9	0.6
85,582	0.3	△ 5.0	61,896	0.2	△ 27.7	137,428	0.5	122.0
9,675	0.0	38.9	9,710	0.0	0.4	8,142	0.0	△ 16.1
732,667	2.5	11.4	1,790,595	6.0	144.4	1,566,188	5.4	△ 12.5
1,061,105	3.6	△ 4.2	1,173,006	3.9	10.5	1,486,296	5.2	26.7
592,314	2.0	△ 2.3	613,227	2.1	3.5	624,559	2.2	1.8
20,427,475	69.4	9.0	19,585,084	65.7	△ 4.1	18,435,012	64.0	△ 5.9
291,240	1.0	△ 3.2	282,211	0.9	△ 3.1	263,943	0.9	△ 6.5
21,645	0.1	△ 2.1	17,365	0.1	△ 19.8	15,405	0.1	△ 11.3
8,716	0.0	23.1	10,407	0.0	19.4	10,813	0.0	3.9
3,270	0.0	△ 17.4	2,419	0.0	△ 26.0	2,814	0.0	16.3
447,301	1.5	△ 0.2	433,988	1.5	△ 3.0	426,653	1.5	△ 1.7
8,563	0.0	△ 10.8	8,086	0.0	△ 5.6	8,921	0.0	10.3
-	-	-	-	-	-	-	-	-
90,893	0.3	△ 20.7	80,557	0.3	△ 11.4	102,508	0.4	27.2
230,856	0.8	2.9	265,589	0.9	15.0	300,392	1.0	13.1
2,836,900	9.7	△ 16.3	2,861,874	9.6	0.9	2,100,056	7.3	△ 26.6
2,889,384	9.8	76.9	1,894,138	6.4	△ 34.4	1,731,420	6.0	△ 8.6
118,129	0.4	22.4	98,461	0.3	△ 16.6	22,226	0.1	△ 77.4
11,084,565	37.7	4.7	11,388,482	38.2	2.7	11,507,491	40.0	1.0
6,994	0.0	△ 6.9	6,626	0.0	△ 5.3	6,679	0.0	0.8
2,389,019	8.1	25.9	2,234,881	7.5	△ 6.5	1,935,691	6.7	△ 13.4

平成 22 年 度			平成 23 年 度			平成 24 年 度		
決算額 (千円)	構成比 (%)	増減率 (%)	決算額 (千円)	構成比 (%)	増減率 (%)	決算額 (千円)	構成比 (%)	増減率 (%)
28,222,851	100.0	5.6	28,332,740	100.0	0.4	27,458,835	100.0	△ 3.1
12,725,483	45.1	7.2	12,181,317	43.0	△ 4.3	12,320,835	44.9	1.1
5,242,978	18.6	2.8	5,222,860	18.4	△ 0.4	5,325,590	19.4	2.0
3,169,548	11.2	26.4	3,359,230	11.9	6.0	3,486,047	12.7	3.8
4,312,957	15.3	1.2	3,599,227	12.7	△ 16.5	3,509,198	12.8	△ 2.5
4,312,957	15.3	1.2	3,599,227	12.7	△ 16.5	3,509,198	12.8	△ 2.5
-	-	-	-	-	-	-	-	-
6,507,061	23.1	△ 8.3	8,270,085	29.3	27.1	6,518,750	23.7	△ 21.2
3,436,715	12.2	0.5	3,418,473	12.1	△ 0.5	3,191,210	11.6	△ 6.6
225,599	0.8	△ 14.6	216,689	0.8	△ 3.9	231,850	0.8	7.0
2,844,747	10.1	△ 16.6	4,634,923	16.4	62.9	3,095,690	11.3	△ 33.2
7,023	0.0	△ 0.3	6,874	0.0	△ 2.1	7,428	0.0	8.1
2,837,724	10.1	△ 16.6	4,628,049	16.4	63.1	3,088,262	11.3	△ 33.3
3,796,878	13.5	18.8	3,819,290	13.4	0.6	3,795,739	13.8	△ 0.6
1,403,640	5.0	142.0	406,148	1.4	△ 71.1	1,247,310	4.5	207.1
20,400	0.1	19.3	13,000	0.0	△ 36.3	10,000	0.0	△ 23.1
3,769,389	13.4	19.0	3,642,900	12.9	△ 3.4	3,566,201	13.0	△ 2.1

(5) 公営事業会計決算額の推移

(単位：千円)

		平成20年度	平成21年度	平成22年度	平成23年度	平成24年度
国民健康保険（事業勘定）	歳入	5,348,175	5,709,447	5,714,296	5,805,297	5,932,315
	歳出	5,311,526	5,698,861	5,647,217	5,718,914	5,794,820
国民健康保険（直診勘定）	歳入	78,455	73,318	66,591	73,683	79,365
	歳出	77,645	73,039	66,364	73,240	78,260
老人保健医療	歳入	568,308	19,547	5,276	-	-
	歳出	574,881	24,718	5,252	-	-
介護保険（保険事業勘定）	歳入	3,524,428	3,678,827	3,906,773	4,074,240	4,291,302
	歳出	3,498,410	3,661,294	3,895,995	4,062,201	4,235,965
水道	歳入	546,272	1,224,197	1,133,009	1,332,517	1,065,334
	歳出	1,015,896	1,435,300	1,281,122	1,537,811	1,201,250
病院	歳入	4,329,505	4,503,052	5,957,502	8,908,816	5,998,962
	歳出	4,543,978	4,349,854	5,686,240	8,857,513	6,923,540
介護施設（法適）	歳入	275,197	286,533	290,958	293,833	605,955
	歳出	344,403	323,512	330,081	344,555	659,709
簡易水道	歳入	571,806				
	歳出	622,673	(水道に統合)	(水道に統合)	(水道に統合)	(水道に統合)
公共下水道	歳入	3,472,058	3,256,783	2,464,497	2,476,312	2,280,897
	歳出	3,473,970	3,236,054	2,448,362	2,471,514	2,275,935
集落排水	歳入	747,396	694,382	553,992	546,793	532,481
	歳出	746,915	693,105	552,715	545,576	531,342
介護施設（非適）	歳入	75,557	74,936	73,947	77,181	89,658
	歳出	77,303	69,492	72,041	74,465	79,040

※平成21年4月1日から「上水道」事業と「簡易水道」事業を統合して「水道」事業となっている。

【資料 財政課】

高島市の地位(滋賀県内比較)

	単位	滋賀県	高島市	滋賀県内 順位	調査年	資料出所
面積	km ²	3,766.90	693.00	1	H25	国土地理院
人口	人	1,410,777	52,486	11	H22	国勢調査
人口増加率(対前年)	%	2.2	△ 2.7	16	H22	国勢調査
人口密度	人/km ²	351.2	75.7	18	H22	国勢調査
世帯数	世帯	517,748	18,132	11	H22	国勢調査
出生児数	人	13,236	309	13	H24	人口動態調査
死亡者数	人	12,221	637	8	H24	人口動態調査
婚姻件数	件	7,389	220	12	H24	人口動態調査
離婚件数	件	2,346	65	12	H24	人口動態調査
就業人口(15歳以上)	人	673,612	25,181	11	H22	国勢調査
農業	人	17,380	1,450	5	H22	国勢調査
林業	人	648	91	3	H22	国勢調査
漁業	人	520	67	3	H22	国勢調査
鉱業,採石業,砂利採取業	人	178	23	3	H22	国勢調査
建設業	人	41,751	2,228	8	H22	国勢調査
製造業	人	178,658	5,549	12	H22	国勢調査
電気・ガス・熱供給・水道業	人	2,818	147	8	H22	国勢調査
情報通信業	人	8,015	152	13	H22	国勢調査
運輸業,郵便業	人	32,427	1,047	13	H22	国勢調査
卸売業,小売業	人	99,093	3,544	11	H22	国勢調査
金融業,保険業	人	14,077	425	11	H22	国勢調査
不動産業,物品賃貸業	人	7,963	227	12	H22	国勢調査
学術研究,専門・技術サービス業	人	18,193	441	12	H22	国勢調査
宿泊業,飲食サービス業	人	34,766	1,336	10	H22	国勢調査
生活関連サービス業,娯楽業	人	23,489	876	11	H22	国勢調査
教育,学習支援業	人	32,394	1,042	12	H22	国勢調査
医療,福祉	人	66,323	2,985	9	H22	国勢調査
複合サービス事業	人	4,719	395	5	H22	国勢調査
サービス業	人	34,190	1,132	12	H22	国勢調査
公務	人	21,762	1,717	2	H22	国勢調査
事業所数	事業所	55,469	2,764	9	H24	経済センサス活動調査
従業者数	人	590,842	19,572	12	H24	経済センサス活動調査
農家数	戸	36,017	2,882	5	2010	農林業センサス
自給的農家数	戸	11,191	786	6	2010	農林業センサス
販売農家数	戸	24,826	2,096	4	2010	農林業センサス
経営耕地面積	a	3,809,360	383,209	3	2010	農林業センサス
田	a	3,636,397	365,508	3	2010	農林業センサス
畑	a	125,310	14,742	2	2010	農林業センサス
樹園地	a	47,653	2,959	3	2010	農林業センサス
米作付面積	ha	32,700	3,250	3	H23	近畿農林水産統計年報
米収穫量	t	167,800	16,500	3	H23	近畿農林水産統計年報
林野面積	ha	201,878	36,966	2	H24	滋賀県森林・林業統計要覧
製造業事業所数	事業所	3,062	190	8	H24	経済センサス活動調査
製造業従業者数	人	149,059	4,324	15	H24	経済センサス活動調査
製造品出荷額等	万円	651,555,917	10,311,450	17	H24	経済センサス活動調査
商業事業所数	事業所	10,231	519	8	H24	経済センサス活動調査
商業従業者数	人	79,871	2,899	10	H24	経済センサス活動調査
年間商品販売額	万円	206,755,800	4,820,900	12	H24	経済センサス活動調査

※いずれも調査実施年の順位である

市域の変遷（沿革）

海津村 剣熊村 西庄村 百瀬村	▶▶	S 30. 1. 1 マキノ町	▶▶	H17. 1. 1 高島市	
川上村 今津村 ▶▶ M39. 12. 26 今津町 三谷村	▶▶	S 30. 1. 1 今津町	▶▶		
朽木村					▶▶
広瀬村 安曇村 ▶▶ S15. 2. 11 安曇町 青柳村 本庄村	▶▶	S 29. 11. 3 安曇川町	▶▶		
高島村 大溝村 ▶▶ M35. 11. 1 大溝町 水尾村	▶▶	S 18. 4. 29高島町 S 31. 9. 30志賀町鵜川編入	▶▶		
新儀村 饗庭村	▶▶	S 30. 1. 1 新旭町	▶▶		

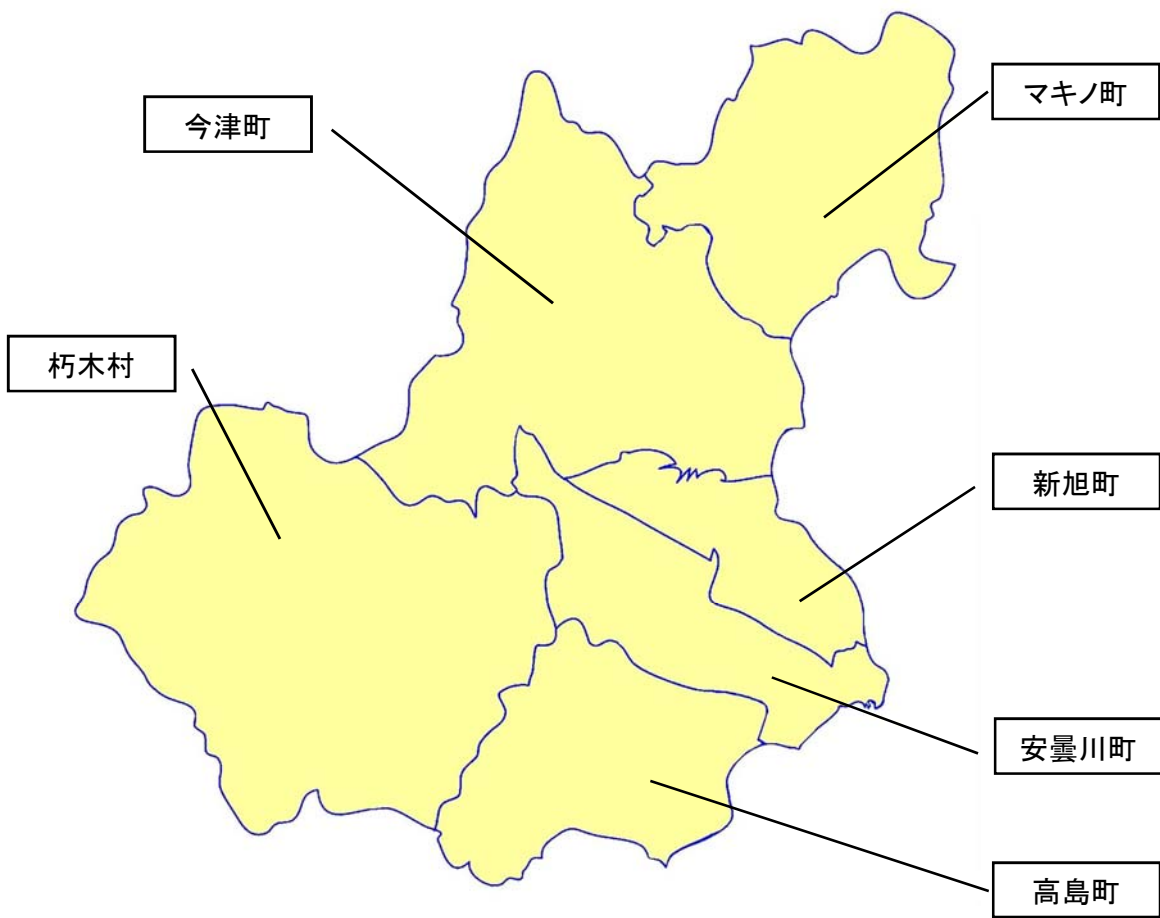

高島市年表

西 曆	和 曆	事 項
	縄文時代早期	石器や土器、落とし穴を使って狩猟が行われる(鴨遺跡・日置前遺跡)
	縄文時代中期	石鍬、石斧などが使用される(弘川B遺跡・大供遺跡)
	縄文時代後・晩	長期間の定住生活を営むムラが成立する(北仰西海道遺跡・弘部野遺跡)
	縄文時代晩期後	高島市域に水稻栽培が伝わる(針江遺跡)
	弥生時代中期	玉造りや石製品作りが行われ墳丘墓が造られる(北仰西海道遺跡・弘川B遺跡) 高地性集落が出現する(熊野本遺跡) 渡来人との交流がうかがえる(南市東遺跡、鴨稻荷山古墳)
	古墳時代中期	小型の前方後円墳や大型円墳を中心とする古墳群が築かれる(田中王塚古墳・妙山古墳群・平ヶ崎王塚古墳群・熊野本古墳群・下平古墳)
	古墳時代後期	小型円墳が造られる(弘川友定遺跡)
5C末		継体天皇が高島郡三尾付近で誕生したという
6C前半		鴨稻荷山古墳が築造される
570	欽明天皇31年	「越の国」について高句麗使節が、「近江の北山」から船で琵琶湖を南下して山背の相楽館へ赴く
672	天武 1年	壬申の乱、大海人皇子軍が高島郡の三尾城(高島町三尾崎付近)を攻め、陥落させる
7C～9		日置前に官衙的機能をもつ建物が建てられる(日置前遺跡)
759	天平宝字3年	高島山から奈良東大寺の用材を伐り出す
764	天平宝字8年	恵美押勝(藤原仲麻呂)の乱、仲麻呂は勝野鬼江(乙女池)での戦いに敗れ、石村村主石楯に捕えられ斬首となる
766	天平神護2年	恵美押勝の乱で功績のあった藁園寺の檀越に物を賜う
833	天長 10年	高島郡が大嘗祭の悠紀国に選定される
9C後期		このころ、鴨に官衙が造られる(鴨遺跡)
985	永観 3年	高島郡が大嘗祭の悠紀国に選定される
1001	長保 3年	音羽が太田庄として白川喜多院寂楽寺の荘園となる
1068	治暦 4年	子田上庄と川上庄を平等院領とする太政官牒がだされる
1138	保延 4年	木津庄が山門領となる
1169	仁安 4年	延暦寺横川中堂再建に高島の木材が運ばれる
1184	元暦 1年	悠紀の殿舎などの用材を採る地に高島郡の2カ所が選定される
1203	建仁 3年	佐々木信綱が朽木庄を賜う
1471	文明 3年	蓮如が湖西を通り、福井県吉崎へ向かう
1505	永正 2年	高島玄蕃允が長法寺山に城を築く
1507	4年	京を脱した将軍足利善澄が朽木谷に逃れる
1528	享祿 1年	将軍足利義晴が朽木谷に滞在する
1538	天文 7年	高島河上七頭の衆と饗庭氏が海津の田屋城を攻める
1543	12年	朽木晴綱と田中頼綱が山木の伐採を巡って争いをおこす
1551	20年	将軍足利義晴が朽木谷に滞在する
1570	元亀 1年	織田信長が朝倉攻めのため九里半街道を通過して越前にむかう、途中田中の城に泊る
1571	2年	磯野員昌が新庄城主となる織田信長から高島郡を与えられる
1572	3年	織田信澄が高島郡北部の寺院等を焼き討ちする
1573	天正 1年	織田信長が大船で高島郡を攻撃する
1578	6年	織田信澄が大溝城を築き城主となる
1603	慶長 8年	豊臣秀頼が白鬚神社の社殿、末社を修造・整備する
1608	13年	中江藤樹が上小川で誕生する
1619	元和 5年	分部光信が大溝に入封し、大溝藩が成立する
1648	慶安 1年	中江藤樹、上小川に藤樹書院を開設する
1662	寛文 2年	大地震が起こり高島郡一帯に甚大な被害がでる
1807	文化 4年	高島郡が大洪水に襲われ、大溝山王谷・愛宕山間で山崩れがおこる
1829	文政 12年	大溝藩にお預けになっていた近藤重蔵が病没する
1831	天保 2年	野田村の敦賀藩代官所に高島郡敦賀藩領の農民が乱入する 藤本太郎兵衛らが瀬田川浚渫工事を完成させる
1859	安政 6年	高島郡内でコレラが流行する
1864	元治 1年	一橋慶喜、天狗党追討のため敦賀へ向かう途中今津・海津に宿泊する
1868	明治 1年	高島郡の神官が廃仏毀釈を行う
1869	2年	蒸気船一番丸が海津一大津間の運航を開始する
1871	4年	廃藩置県、市内の所属県は大津・膳所・大溝・豊橋・小浜・福知山・郡山・金沢・伯太・川越県となる 近江国内は大津県と長浜県に2分され、高島郡は長浜県に所属する
1873	6年	市内各地に小学校が設立される
1876	9年	敦賀郡・三方郡・遠敷郡・大飯郡が滋賀県に編入される
1879	12年	今津に高島郡役所がおかれる
1886	19年	饗庭野が陸軍演習地として買収される 最初の安曇川橋(木造)が建設される
1889	22年	町村制施行により海津・剣熊・西庄・百瀬・川上・今津・三谷・新儀・饗庭・広瀬・安曇・青柳・本庄・高島・大溝・水尾・朽木各村が誕生する

西 曆	和 曆	事 項
1898	明治 31年	高島郡農会が発足する
1902	35年	鴨稻荷山古墳が発見される
1902	35年	大溝村が町制施行
1906	39年	今津村が町制施行
1917	大正 6年	第三高等学校水上部の小口太郎が、今津の宿で琵琶湖周航の歌を披露する
1918	7年	高島郡連合青年団が発足する
1920	9年	滋賀県立今津中学校が開校する
1925	14年	萩の浜水泳場が開かれる
1927	昭和 2年	高島郡誌発行
1931	6年	江若鉄道浜大津－近江今津間全通
1933	8年	安曇川大橋竣工
1936	11年	大溝町立実科高等女学校が滋賀県立藤樹実科高等女学校となる
1940	15年	安曇村が町制施行
1941	16年	第四高等学校ボート部員11名が萩の浜沖で遭難する
1942	17年	今津に県地方事務所が設置される
1943	18年	大溝町・高島村・水尾村が合併して高島町となる
1944	19年	市内小学校が大阪市の学童集団疎開を受け入れ
1947	22年	県立今津中学校が高島高等学校に改称
1951	26年	天皇陛下高島市へ巡幸
1954	29年	安曇町・広瀬村・青柳村・本庄村が合併して安曇川町となる。
1955	30年	海津村・剣熊村・西庄村・百瀬村が合併してマキノ町、川上村・今津町・三谷村が合併して今津町、新儀村・饗庭村が合併して新旭町が誕生する
1956	31年	志賀町大字鶴川が高島町に編入する
1959	34年	饗庭野で第2回日本ジャンボリーが開催される
1962	37年	箱館山スキー場営業開始
1965	40年	国境スキー場営業開始
1966	41年	県立高島高等学校安曇川分校開校
1967	42年	国鉄湖西線工事が着手される
1969	44年	江若鉄道廃線、最後のお別れ列車が走る、江若バス始発式
1974	49年	国鉄湖西線開通、各駅で開通祝賀行事が行われる
1981	56年	びわこ国体、今津町では剣道競技会・銃剣道競技会、安曇川町でウェイトリフティング、高島町・朽木村では山岳競技が行われる
1987	62年	ガリバー村が開村する
1988	63年	グリーンパーク「思い出の森」オープン 近江聖人中江藤樹記念館開館
1991	平成 3年	第1回西びわこペーロン大会が開催される マキノサニービーチオープン
1992	4年	高島郡森林組合が発足
1995	7年	「家族旅行村ビラデスト今津」がオープンする ビラデスト今津で第19回全国育樹祭式典が行われる くつき温泉「てんくう」がオープンする
1996	8年	びれっぴー号館がオープンする
2001	13年	打下古墳石棺から5世紀中ごろの人骨が出土する
2002	14年	高島郡6町村合併検討協議会の初会合が開かれる 高島郡5町による法定の高島地域合併協議会が発足する
2003	15年	新旭で地雷をなくそう全国こどもサミットが開催される
2004	16年	マキノ町・今津町・朽木村・安曇川町・高島町・新旭町による合併調印式が行われる
2005	17年	1月 マキノ町・今津町・朽木村・安曇川町・高島町・新旭町5町1村が合併し、高島市が誕生する 5月 市内全域でチャレンジデーが開催される 9月 吹田市とフレンドシップ交流・災害応援協定が締結される 10月 ガリバーホールで第12回全国山城サミットが開催される 11月 高島市が景観法に基づく景観行政団体となる
2006	18年	2月 高島市全域が滋賀県経済振興特別区域「びわ湖・里山観光振興特別区域」の認定をうける 3月 朽木村井で土砂崩れ発生 4月 守口市と友好交流・災害応援協定が締結される 6月 日本再発見塾IN高島が開催される 10月 北陸本線・湖西線直流化開業
2007	19年	2月 若狭町と災害時の相互協力に関する協定が締結される 3月 高島市総合計画を策定 6月 インターネットテレビ「高島みてねっと！」開設 7月 藤樹書院跡に「中江藤樹墓所」が追加指定される 9月 メール配信サービス「リアルタイム高島」開始 9月 継体天皇即位1500年記念事業『高島歴史フォーラム「継体天皇と古代高島」』が開催される

西 曆	和 曆	事 項		
2007	19年	10月 藤樹先生生誕400年祭マスコットキャラクター「よえもん君」が完成		
		10月 全国トレイルサミットin高島2007が開催される		
		11月 高島市地域SNS「高島きてねっと！」開設		
		11月 高島市が地方自治法施行60周年記念総務大臣表彰を受賞		
2008	20年	3月 中江藤樹生誕400年祭が約7ヵ月間にわたり開催される		
		4月 くつき温泉「てんくう」の来場者が300万人突破		
		4月 今津町椋川にECC学園高等学校が設立		
		7月 携帯電話のサービスが受けられない3つの集落（在原区、椋川区、畑自治会）に衛星携帯電話を貸与し、運用協定を締結		
		8月 福井県小浜市と災害時の相互応援に関する協定を締結		
		11月 若狭町、小浜市と連携・協力して、「琵琶湖と若狭湾を結ぶシンポジウム」を開催		
		12月 市民や市内で働く労働者の生活を守るため「高島市生活・雇用緊急対策会議」を設置		
		12月 JR湖西線の防風柵が完成		
		2009	21年	3月 マキノ高原温泉「さらさ」の来場者が100万人突破
3月 JR安曇川駅エレベーター設置				
4月 たかしま市民協働交流センターの開設				
4月 高島市都市農村交流施設「おっきん椋川交流館」竣工				
8月 高島市国際協会設立				
11月 (社)滋賀県エネルギー協会高島支部と災害時の応援復旧に関する協定を締結				
11月 平成24年春開院に向け、公立高島病院整備事業の関係工事着手				
2010	22年			2月 敦賀・長浜・高島三市議会協議会設立
				3月 農林水産省の「ため池百選」に「淡海湖」が選定される。
		3月 高島市医師会・高島市歯科医師会・高島市薬剤師会と災害時の医療救援活動に関する協定を締結		
		4月 高島市立小中一貫教育校「高島学園」開校		
		6月 社団法人滋賀県トラック協会湖西支部と災害時における物資等の輸送に関する協定を締結		
		6月 高島市山岳遭難防止対策協議会設立		
		8月 重要文化的景観に「高島市針江・霜降の水辺景観」が選定される。		
		8月 第8回ラムサール条約登録湿地関係市町村長会議が開催される。		
		10月 吹田市・高島市産業経済交流会が開催される。		
		11月 高島市誕生5周年記念・高島市市民劇2010「琵琶湖治水の物語」を上演		
		2011	23年	3月 「朽木東小学校・朽木中学校屋内運動場」竣工
3月 「東北地方太平洋沖地震災害支援本部」を設置し、様々な支援活動を展開				
4月 ごみ減量大作戦スタート				
4月 「高島市農業再生協議会」設立				
4月 市内の農業協同組合4団体と災害時の応急対策に関する協定を締結				
4月 「農産ブランド認証制度」の開始				
6月 「マキノ東小学校屋内運動場」の改築工事着手				
7月 市役所内に「原子力防災対策室」を新設				
7月 若者定住促進プロジェクト「空き家紹介システム」をスタート				
9月 環境放射線の測定開始				
2012	24年	2月 大雪警戒本部設置、自衛隊派遣要請		
		3月 マキノ東小学校屋内運動場竣工		
		3月 JR近江高島駅エレベーター設置		
		3月 滋賀県石油商業組合高島支部、高島市漁業振興連絡会、公益社団法人隊友会滋賀県隊友会高島支部と災害時の応急対策に関する協定等を締結		
		3月 朽木西小学校平良分校閉校		
		5月 高島市民病院開院		
		6月 国土交通省近畿地方整備局と災害時等の応援に関する申し合わせを締結		
2013	25年	3月 「蓮々杵神社 渡しまつり」を高島市指定文化財に指定		
		6月 マキノ町在原で火災発生、茅葺き古民家など計9棟が全半焼		
		8月 上御殿遺跡から双環柄頭短剣の鋳型が出土		
		9月 台風18号による豪雨により鴨川が決壊、全国初の特別警報が発令		
		10月 饗庭野演習場で、国内で初めてのオスプレイを使用した日米共同訓練が実施		
		12月 高島市市民劇2013「木槿の咲く頃 ～清水安三物語～」を上演		
		12月 全国発酵食品サミット2013inたかしまを開催		

高島市行政機構図

平成25年度高島市行政機構図



市長部局

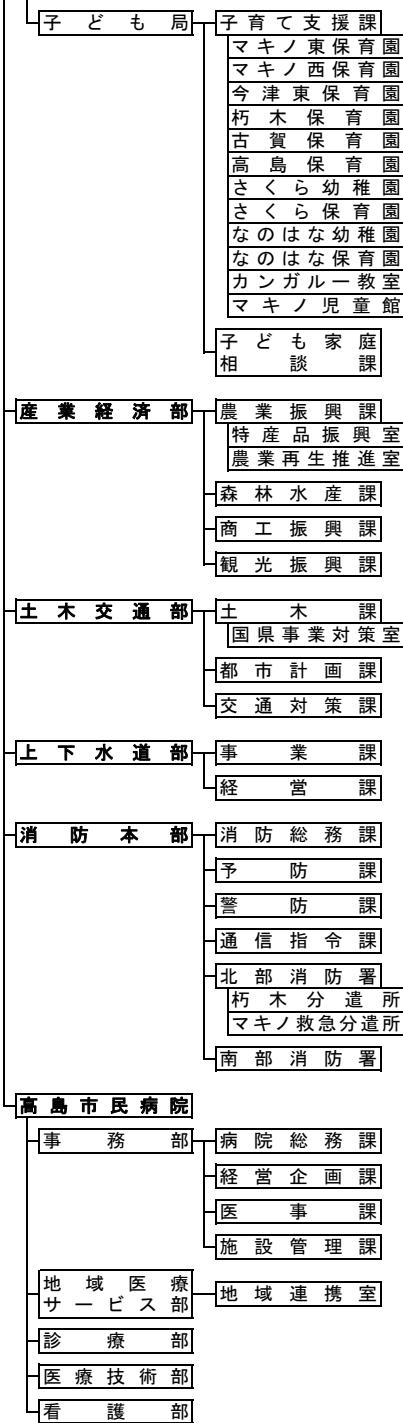
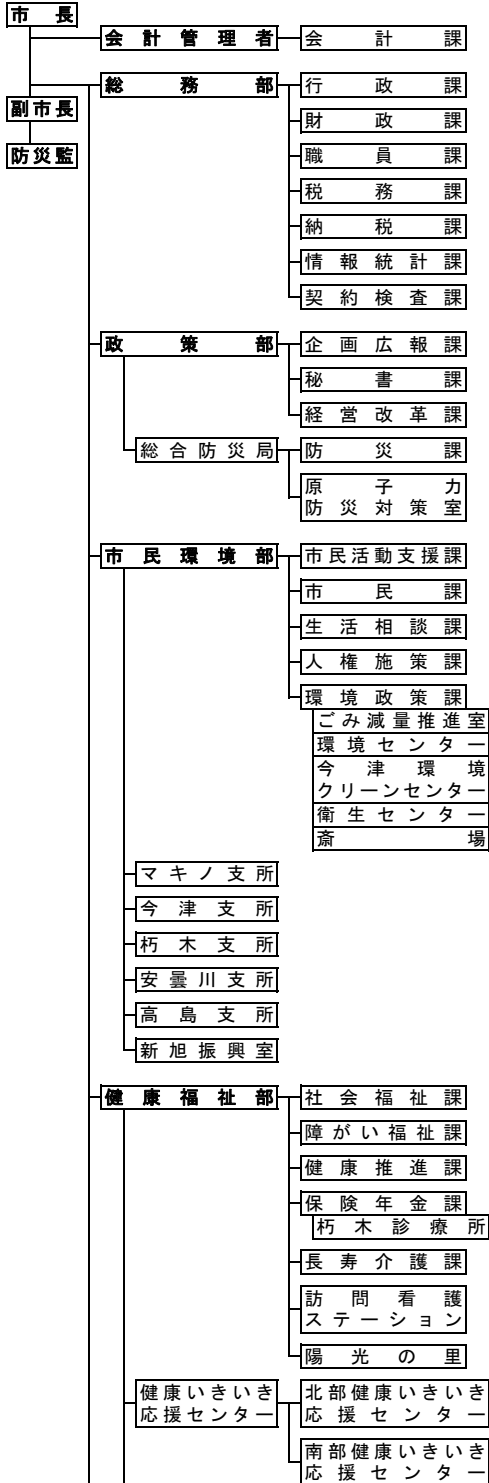

高島市役所本庁舎 (旧新旭町役場)	別館、安曇川支所以外の 部課と行政委員会
市役所別館(旧郡民会館)	土木交通部、上下水道部
市役所安曇川支所	教育委員会

教育委員会

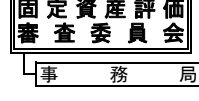
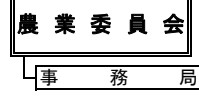
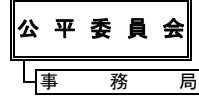
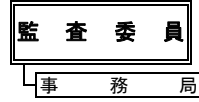
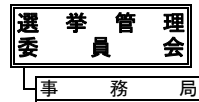
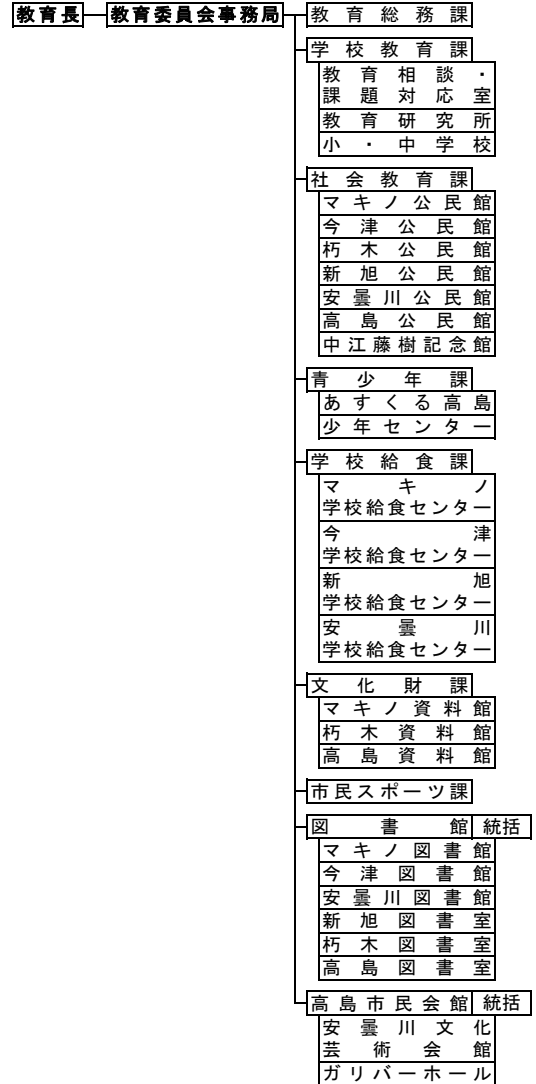

高島の「百選」

	百 選 名	名 称	場 所	選定年月	選 定 機 関
1	日本の白砂青松100選	湖西の松林	今津町～マキノ町	昭和62年 1月	(社)日本の松の緑を守る会
2	日本のさくら名所100選	海津大崎の桜	マキノ町	平成 2年 3月	(財)日本さくらの会
3	日本の滝100選	八ツ淵の滝	(旧高島町)鹿ヶ瀬	平成 2年 4月	日本の滝選考会
4	新・日本街路樹100景	メタセコイア並木	マキノ町	平成 6年11月	読売新聞社
5	水の郷百選	マキノ町全域	マキノ町	平成 7年 3月	国土交通省
6	日本の渚100選	萩の浜	(旧高島町) 永田～勝野	平成 8年	日本の渚百選中央委員会
7	日本の棚田百選	畑の棚田	(旧高島町)畑	平成11年 7月	日本の棚田百選選定委員会・農 林水産省
8	日本花の百名山	赤坂山	マキノ町	平成14年 3月	(株)山と渓谷社による決定版 「花の百名山」登山ガイド
9	未来に残したい漁業漁 村の歴史文化財産百選	琵琶湖の伝統的漁法 ～築(やな)～	安曇川町北船木	平成18年	水産庁
10	快水浴場百選	マキノサニービーチ	マキノ町	平成18年 5月	環境省
11	平成の名水百選	針江の生水	新旭町針江	平成20年 6月	環境省
12	日本の紅葉百選	生杉のブナ原生林	朽木生杉	不詳	不詳
13	ため池百選	淡海湖	今津町深清水	平成23年3月	農林水産省

※日本花の百名山の「赤坂山」については、(株)山と渓谷社による「決定版花の百名山登山ガイド」によるものであり、厳密には田中澄江 著の「花の百名山」とはいいがたいものがある。(山と渓谷社に確認済)

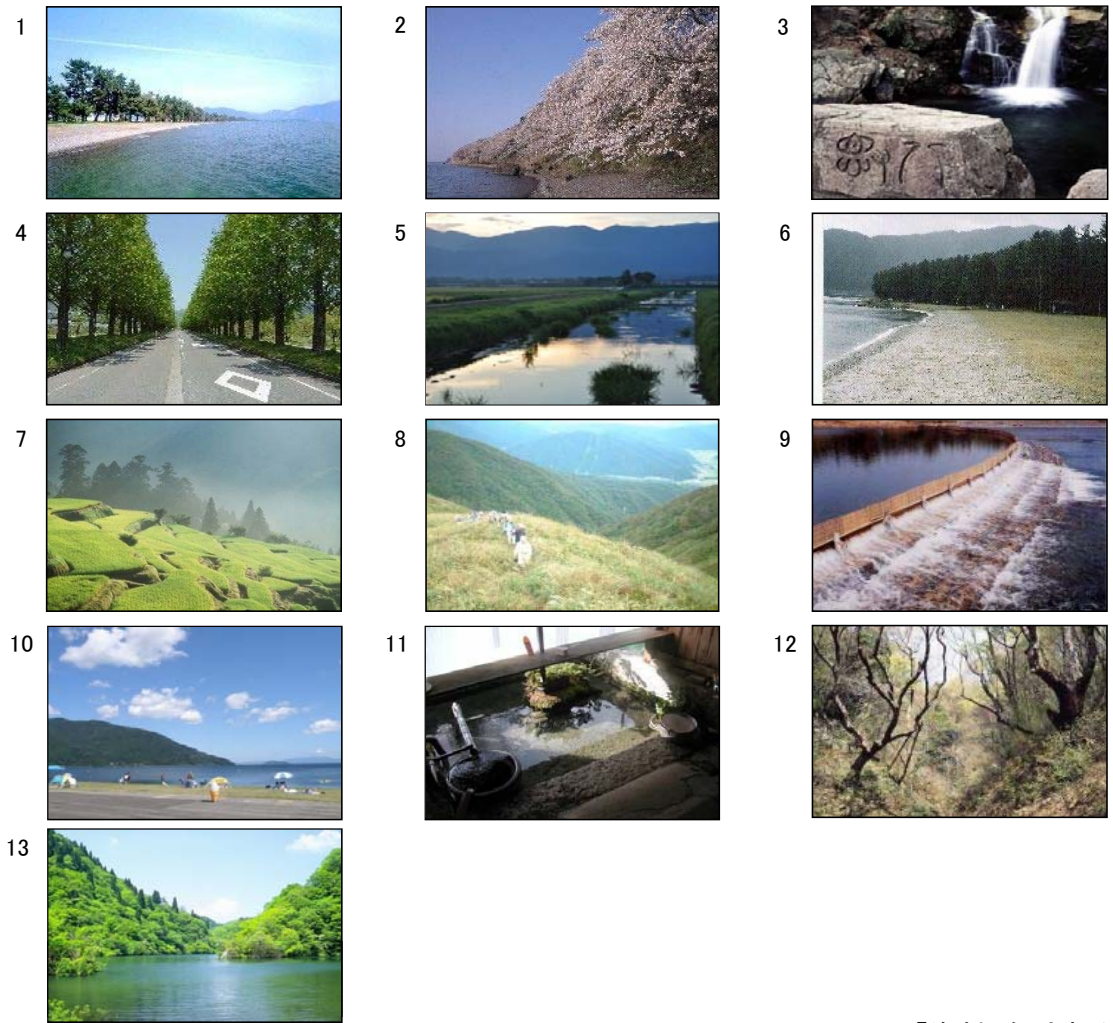

【資料 観光振興課】

高 島 市 統 計 書

平成25年（2013年）版

平成26年3月発行

編集・発行

高島市役所総務部情報統計課

〒520-1592

高島市新旭町北畑565番地

電話 (0740)25-8000(代表)

FAX (0740)25-8156

<http://www.city.takashima.lg.jp>