

催し物のお知らせ

高島市立図書館全館

○本を読んで王国カードを集めよう
【期間】7月20日(土)~9月1日(日)
※カードがなくなり次第終了します

今津図書館

○エントランス展示「ドールハウス」
【期間】1日(月)~31日(水)
(出展)井上 小百合さん

○人形劇団あっぷりけ公演
「アリババと40人のとうぞく」ほか
【日時】6日(土)14時~15時

○かけはし「金曜午後の朗読会」
【日時】12日(金)14時~15時

新旭図書館

○児童書を読む会
【日時】13日(土)
13時30分~15時

【課題図書】
「どろぼうの神さま」
コルネリア・フンケ/著
細井直子/訳
※要事前申し込み



司書のイチオシ本 Recommended Book

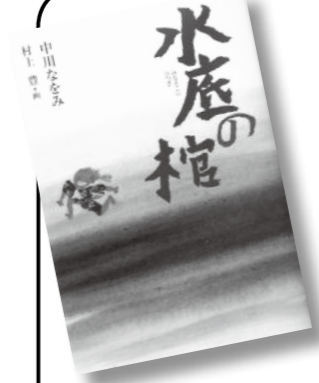

『水底の棺』
みなそこ ひつぎ
中川なをみ/作 村上豊/画
(くもん出版)

児童書には、子どもたちに伝えなくてはならない人生の本質や普遍的魅力を備えた、時に大人の胸の側に迫る傑作があります。この本は平安末期から鎌倉時代の幕開け、在所河内の狭山池の一大改修工事に携わることになる少年の成長物語です。東大寺の名僧重源や、自分を捨てた父親、師、親友、幼なじみ。何も持たなかった少年が多様な人間に触れ、自分の「生き方」にたどり着いていく様は清々しいです。分類が児童となっている本はどうしても大人の目につきにくいのですが、良い本が潜んでいます。ぜひ児童書棚にもお立ち寄りください。(A・O)

開館日カレンダー

▼貸出延長や予約はこちらまでご連絡ください。

Calendar table showing library opening hours for July. Columns include dates 1-31 and days of the week. Rows list libraries: 今津図書館, 安曇川図書館, マキノ図書館, 朽木図書サロン, 新旭図書室, 高島図書室.

話 はおはなし会です。時間や内容など詳しくは各図書館へお問い合わせください。

新着・新刊案内は、各図書館での掲示、またはホームページをご覧ください。

今月のおすすめ

『今森光彦の里山さんぽ図鑑』

今森光彦/写真・文 (世界文化社)



雑木林・棚田・水辺と里山の魅力が満載。身近な風景が改めて貴重だと感じさせてくれる1冊です。無性に近くの林や水辺を散策したくなりますね!

『13歳からの家事のきほん46』

アントラム栢木利美/著 (海竜社)

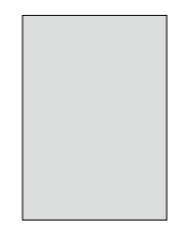

主婦(主夫)業をテキパキこなせると、快適で時間も有効に使える生活が送れます。子どもたちが将来自立・自活できるようになるための知恵が詰まっています。

『モンタヌスが描いた驚異の王国 おかしなジパング図版帖』

宮田珠巳/著 (PIE)



1669年にオランダ人モンタヌスが書いた「日本誌」の挿絵を中心に、当時の外から見た日本を解説。日本の情報が限られているため、実際と異なる挿絵も多く、見ていて飽きません。

『ひたすら面白い小説が読みたくて』

児玉 清/著 (中央公論新社)

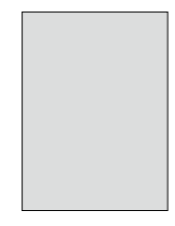

通勤・通学や少しの休憩時間にも、ポケットに文庫が入っていればいつでも読書を楽しめます。次はなにをよもうかな?と思ったら、この「文庫解説コレクション」で探してみてください。

窓口だより

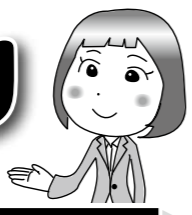

人の動き(人口と世帯) 平成25年5月末現在

Table showing population and household statistics for July 2013. Includes total population (52,324), male/female counts, and total households (19,955).

平成25年5月31日までの届出分(敬称略)

本ページの掲載情報は、個人情報保護の観点から許可をいただいた方のみ掲載しています。

Birth and death notices table. Columns include name, gender, birth/death date, and location. Birth notices are under 'お誕生おめでとう!' and death notices under '謹んでお悔やみ申し上げます(死亡)'.

Table for tax payment notices. Columns include item (e.g., 固定資産税, 国民健康保険税), period, and due date (July 31).

7月納付のお知らせ

Table listing tax items and their due dates: 固定資産税 (2nd period), 国民健康保険税 (4th period), 介護保険料 (4th period), 後期高齢者医療保険料 (1st period), 下水道使用料 (July period).

- バーコードが印刷された納付書は、コンビニでも納付できます。
○窓口延長業務(午後8時まで)を行っています。
●市役所本庁・朽木支所 ●マキノ支所 ●安曇川支所 ●高島支所 ●今津支所

・納期限までに納めましょう。納期限までに納付されない場合は、督促手数料や延滞金が加算されることになります。
・口座振替の方は預貯金残高の確認をお願いします。

