

# 窓口だより

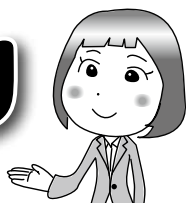

平成 25 年 8 月 31 日までの届出分 (敬称略)

本ページの掲載情報は、個人情報保護の観点から許可をいただいた方のみ掲載しています。

氏名	性別	生年月日	ところ
<b>マキノ</b>			
荻田 莉愛奈	女	7月23日	高木浜
磯野 莉桜	女	8月7日	海津
<b>今津</b>			
中尾 友理	女	7月23日	日置前
泰中 律綺	男	7月24日	今津
工村 夏鈴	女	8月7日	今津
河原田 千夏	女	8月12日	桜町
中川 愛梨	女	8月15日	南新保
山本 彩愛	女	8月26日	弘川

## お誕生おめでとう! (出生)

氏名	性別	生年月日	ところ
<b>新旭</b>			
小多 倅々葉	女	7月23日	安井川
木村 早佑	女	7月29日	旭
一井 那津	女	8月2日	藁園
北村 優斗	男	8月3日	熊野本
岸田 麻由	女	8月11日	北畑
島 蓮之介	男	8月11日	安井川
森 心那	女	8月18日	太田
藤 木 優愛	女	8月19日	太田
<b>安曇川</b>			
橋本 杏次	男	7月30日	青柳

氏名	性別	生年月日	ところ
平井 楓馬	男	7月30日	田中
手嶋 葵	女	8月2日	田中
大音 空也	男	8月10日	川島
松井 梨湖	女	8月17日	中央
小林 杏里	女	8月18日	西万木
奥野 杏樹	女	8月23日	西万木
<b>高島</b>			
大塚 玄武	男	8月10日	鹿ヶ瀬
<b>朽木</b>			
森 清彦	男	8月10日	岩瀬

## 謹んでお悔やみ申し上げます (死亡)

氏名	性別	年齢	ところ
<b>マキノ</b>			
井川 和枝	女	72	大沼
桂田 玉枝	女	93	沢
黒川 廣一	男	80	寺久保
高谷 久榮	女	85	野口
前河 ミサ江	女	88	蛭口
<b>今津</b>			
赤尾 信重	男	84	日置前
石田のぶ	女	92	梅原
石田 幸雄	男	81	桜町
雲野 ふつ子	女	91	深清水
桂田 敬一	男	89	福岡

氏名	性別	年齢	ところ
桂田 傳志	男	84	福岡
西川 光男	男	80	蘭生
水尾 きぬえ	女	81	深清水
森本 清重	男	84	梅原
<b>新旭</b>			
岡田 正行	男	62	饗庭
戸島 幸次	男	65	新庄
藤本 綾子	女	82	深溝
保木 あい	女	85	饗庭
<b>安曇川</b>			
幾田 一良	男	76	北船木
幾田 善一	男	65	北船木

氏名	性別	年齢	ところ
幾田 孝	男	80	北船木
岡田 謙藏	男	82	四津川
澤 なるみ	女	81	南古賀
谷 節子	女	97	北船木
仲野 達夫	男	60	上小川
萩原 はつ子	女	83	南船木
本庄 さだ	女	81	常磐木
<b>高島</b>			
伊藤 正二郎	男	80	武曾横山
福原 重藏	男	86	武曾横山
<b>朽木</b>			
中村 ミサエ	女	74	地子原

## 10月 納付のお知らせ

項目	期別	納期限
市・県民税 (普通徴収)	第3期	10月31日
国民健康保険税 (普通徴収)	第7期	
介護保険料 (普通徴収)	第7期	
後期高齢者医療保険料 (普通徴収)	第4期	
上水道使用料 (8月~9月使用分)	10月期	

- バーコードが印刷された納付書は、コンビニでも納付できます。
- 市・県民税、国民健康保険税、介護保険料、後期高齢者医療保険料の特別徴収 (年金からのお支払い) 対象者の皆さん  
10月15日受け取りの年金から天引きされます。
- 窓口延長業務 (午後8時まで) を行っています。  
 ☑市役所本庁・朽木支所 ☑マキノ支所 ☑安曇川支所  
 ☑高島支所 ☑今津支所

・納期限までに納めましょう。納期限までに納付されない場合は、督促手数料や延滞金が加算されることとなります。  
 ・口座振替の方は預貯金残高の確認をお願いします。



## 人の動き (人口と世帯) 平成 25 年 8 月末現在

●人口	-----	52,302人
・前月人口	---	52,354人 (-52)
・前年人口	---	52,868人 (-566)
男	-----	25,518人
女	-----	26,784人
●世帯数	-----	20,071世帯

新着・新刊案内は、各図書館での掲示、またはホームページをご覧ください。

## 今月のおすすめ

『カネを積まれても使いたくない日本語』  
内館牧子 / 著 (朝日新聞出版)

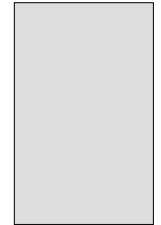

キャスターや政治家も無意識に使っているヘンな言葉。時と場所を選んだ話し方や敬語・挨拶にも気遣いたい、日頃そう感じているあなたにも、正しい日本語の指南書として、どうぞ。

『ドール社員が教える きょうのパナナレシピ』  
合同会社ドール / 監 (永岡書店)

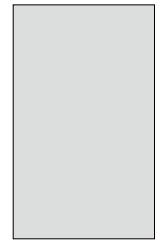

バナナはお肌やカラダに効く成分が豊富で栄養満点。いつも食べているバナナの実力をもっと知りましょう。ただ皮をむいて食べるだけじゃもったいない! 掲載レシピも活用して、バナナ大好きに!

『もしも?の図鑑』江戸時代の暮らし方  
小沢詠美子 / 著 (実業之日本社)

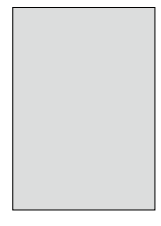

時代劇や時代小説のお好きな方は、時代背景を詳しく知ることでもさらに楽しみも深まるでしょう。江戸時代の政治や大名たちの生活が解説され、当時の人々の生活ぶりもイラストでよくわかります。

『福井スクールの新発想 たのしく描けるイラストのコツ27』  
福井真一 / 著 (玄光社)



芸術の秋。まずはいちばん身近な紙とえんぴつでスタート。福井スクールの校則は「自由に楽しく描くこと」。さて、どんな絵が描きあがるかな?

## 開館日カレンダー

▼貸出延長や予約は各図書館へご連絡ください。  
 ※蔵書点検のため、安曇川図書館は7日・9日、今津図書館は23日・25日を臨時休館とします。

10月	開館時間	1	2	3	4	5	6	7	8	9	10	11	12	13	14	15	16	17	18	19	20	21	22	23	24	25	26	27	28	29	30	31
		火	水	木	金	土	日	月	火	水	木	金	土	日	月	火	水	木	金	土	日	月	火	水	木	金	土	日	月	火	水	木
今津図書館 ☎(22) 3827	10時~19時 (土曜21時まで)			休							休		話				休						休	休	休						話	休
安曇川図書館 ☎(32) 4711	10時~19時 (金曜21時まで)	休					話	休	休	休					休					話	休											休
マキノ図書館 ☎(27) 0350	10時~18時	休						休	休						休	休				話	休	休								休	休	
朽木図書サロン ☎(38) 2324	10時~18時	休						休	休						休	休					休	休					話	休	休			
新旭図書室 ☎(25) 2811	10時~18時	休	休			話		休	休	話					休	休	休					休	休							休	休	
高島図書室 ☎(36) 2160	10時~18時	休						休	休						休	休				話	休	休								休	休	

☎はおはなし会です。時間や内容など詳しくは各図書館へお問い合わせください。

## 催し物のお知らせ

10月

そうだ図書館に行こう!

### 今津図書館

- エントランス展示「編み物作品展」  
【期間】1日(火)~30日(水)  
(出展) 大橋ひろ子さん
- かけはし「金曜午後の朗読会」  
【日時】11日(金) 14時~15時

### 安曇川図書館

- 展示「手芸展」  
【期間】18日(金)~20日(日)
- 展示「絵手紙とやきもの作品展」  
【期間】25日(金)~27日(日)

### 読書週間標語

本と旅する  
本を旅する



### 新旭図書室

- 「児童書をよむ会」※要事前申込  
【日時】5日(土) 13時30分~15時  
【課題図書】「グリーン・ノウの子どもたち」  
ルーシー・ボストン / 作  
亀井 俊介 / 訳

### 西田哲学学習会「善の研究」

- 【日時】19日(土) 13時30分~15時30分  
【場所】マキノ図書館  
(主催) 高島西田哲学研究会 (圖マキノ図書館)

日本哲学を切り開いた西田幾多郎や哲学研究の軌跡を残した人たちの論理を学びませんか!

## 司書のイチオシ本

Recommended Book

### 『たとへば君』四十年の恋歌

河野裕子・永田和宏 / 著 (文藝春秋)



永田和宏さんは生物学者であり、歌人としても第一線で活躍しています。妻 河野裕子さんとの出会い、夫婦で短歌を作り続け河野さんが乳がん而他界するまでの『四十年の恋歌』380首とエッセイがつづられています。

若い人も共感できる情熱的な歌や闘病中の苦悶など、読む人の心を揺さぶり掻き乱しそれでいて愛情あふれる温かい気持ちにさせてくれる歌の数々。どのページからもほとぼしる歌人の想いに接してみませんか。(R・Y)