



季節にあった すてきな作品をお待ちしています！

郵便またはEメールで、投稿者氏名・住所・電話番号を書き添えて投稿してください。作品は未発表のもので、応募は一人1点とし、作品や氏名には必ずふりがなをお願いします。なお、Eメールで投稿する場合は、漢字の直後に()書きで読みがなを記入してください。

★市民の方が対象です。応募数が多い場合は選考をさせていただきます。

▼投稿先

郵便→ 〒520-1592 高島市新旭町北畑565番地
高島市秘書広報課まで

メール→ hishokoho@city.takashima.lg.jp

▼次回締切 12月26日(月)必着 /2月号

▼掲載月

次の掲載は2月号です。季節にあったすてきな作品をお待ちしています。

合併で 取り残されし 弱き声
羊田の 中に見えてる サギ二匹
もう暑すぎ 心のうちは 早や初冬
赤トンボ 稲穂と遊び 何思う
燕達 帰り身支度 電線に
葛城山 つつじの山が 見事なり
雨上り 妻と眺むる 鯛雲
も、テレビが： 大合唱の 虫の声
風にゆれ コスモス畑 旅いらん
親芋の あわれに瘦せて 子が育つ
曾孫運動会 がんばれや云うと ガッツする
朝刊の 足音夜明けを 告げて去る
渚ふみ 幼児期終わり ひつじ雲
鐘四つ 告げ逝く人に 頭垂れ
待ちわびて 時雨の網罟 跳ぶは鱗
明智碑に 参る人在り 菊の花
コースで 声高らかに 老い忘れ
バイク止め 亀のお通り 見とどけて
又波が どうのり越えるか 身がまえる
年末と 孫も手を出す 大掃除
数ヶ所の 通院増して 嫌になる
家の事 しなくて良い日 欲しいです
学舎の 校歌を歌えば 恩師の顔
石垣の 木々剪定が 上出来
酒飲みの 血を吸いその蚊も 二日酔い
雪降りて 我が跡包み 年暮るる
彼岸花 猛暑の名こり 今に咲き
墓掃除 先に目をやる 他人の墓
年の瀬や 共に労わり 夫婦仲
秋風が いやしてくる 話上手
秋の草 かごに吊して 野に遊ぶ
リハビリで 汗かきながら 笑顔あり
あを虫も 滋味の野菜を よくぞしる
誕生日 感謝忘れず 朗らかに
豊作に 早や早や冬眠 コンパイン
畦一面 夕陽にやける まっかつか
早朝や 手編の籠へ 初茗荷
秋深し 思索にふけりて 我深め
夏野菜 二度若かえり 秋なすび
いつの日も 笑いがこぼれる 我が家かな

久保 俊明 高・拜戸
橋本 朱美 新・新庄
上田 ナツ マ・浦
川端 昭子 マ・高木浜
山本 京子 高・高島
山本 忍 高・高島
伊庭 健博 新・深溝
池田よし枝 今・津
高岡ふじ江 マ・小荒路
白井やよい 高・宮野
平井 ちく 高・大野
丸岡亜希子 新・葦園
枝 ぎぬ枝 安・常磐木
今井紀美子 今・津
吉川 明 安・北船木
宇井 増男 高・武曾横山
山本美智子 高・麻生
山本美智子 高・麻生
頃常 芳子 今・津
中河 仁子 今・津
松田 節子 新・新庄
穴井 義夫 今・梅原
穴井由香里 今・梅原
小谷 忠雄 マ・西浜
曾根ケイ子 新・響庭
駒井 堅次 安・北船木
山本喜代治 安・長尾
伊吹 忠義 マ・中庄
伊丹 孝子 高・勝野
寺田 義輝 マ・西浜
沢井 美代 高・岩瀬
山本 節子 今・南新保
奥津とし江 安・川島
霜降 里子 新・葦園
岡田 芳子 マ・沢
中崎 徳子 高・武曾横山
北坂 修 高・武曾横山
河原田 勝 今・岸脇
青谷 裕子 今・南新保
小島あき江 安・下小川
早田 弘子 今・津

紅葉マーク ずらり並べた 敬老会
住む人の 心を映す 水の色
雪の中 狙うは吉良の 首一つ
早生中稲 晩稲刈り取り ひつじ生み
山里に まぶきな香る あかかぶら
なあお前 いろいろあつたね 真珠婚
台風すぎ 傷む若苗 添木し
けなりいな からすの視力 私にも
絵手紙 ふるえる字 孫にだす
亡母の手紙 読み返しては 懐かしむ
風花や 走りゆく子の ランドセル
ザクロの実(鬼子母神) 雀めの親子 昼食中
浄土まで 持って行きたし この景色
冬、顔汚れ 地獄の黙示録かな
晩秋の 冬近かりし 今朝の月
秋晴日 老若男女 栗拾い
今年 は 都知事フィーバーで 年が暮れ
「ドン」に勝て 豊洲と五輪 小池知事
紅葉や 幾様な色 輝き終える
二科展と 見まがうほどの 文化展
ラジオ置き ひとり体操 息白し
今年又 陽を受け揺れる コスモスや
欲しいなあ 心のゆとり 我いつも
葛の葉は 廃屋おおい 主となる
芒が原 おいでおいでと 月のせて
白内障 空の青さと 顔のしわ
すすき穂の ゆれるを見つつ 人恋し
実習生に ケア受けし日々 懐かしき
大晦日 演歌きき惚れ 三山節
忙して なかなか夢にも 出てやれん
秋晴に メタセコイアの 並木行く
秋日和 モクセイにおう 花粉症
秋晴の 花嫁姿 神殿の前
ありのまま わが人生に 花はなし
幽玄を 見たり月の夜 蕎麦の花
此の頃は 冬も並ぶや 夏野菜
開け放し 金木犀に 酔い痴れて
鎮守の森 早や紅葉が 始まりぬ
秋深し 報恩講つとめ 年し明し
本年も 生きていました 丸儲け

西川五礎三 高・高島
村田 ナミ 高・勝野
久米 良彦 新・太田
北川 しげ 安・西方木
北川美佐子 安・西方木
橋本 重生 今・津
伊丹 良子 新・新庄
森本 幸枝 今・梅原
上原 久枝 新・針江
添田富美子 安・常磐木
日浅 優子 新・太田
渡辺 幸江 新・深溝
駒井 重雄 安・北船木
高野 龍哉 高・野田
和田阿也子 新・旭
小和田富枝 新・旭
上原すみ江 新・太田
梅村 保次 安・四津川
清水 茂 今・深清水
川尻 耕生 今・松陽台
墨友 光代 今・上弘部
坂口その江 マ・知内
金村 玉子 マ・蛭口
高澤 芳枝 今・松陽台
木津 みね 高・拜戸
本城 和枝 新・太田
萬木 梢枝 安・横江浜
松本せつ子 マ・海津
河野弥寿男 高・鶴川
八木 宏 高・鴨
木村ふさ系 新・太田
田中せつ子 高・勝野
古谷 保子 今・白置前
福井 良 安・西方木
西 晴明 高・鴨川平
西 美津子 高・鴨川平
澤辺みさを 新・葦園
井保 孝夫 安・西方木
岡田 明子 新・安井川
中内 保男 新・針江

安全安心

高齢ドライバーの方へ!

免許証更新時の講習制度が変わります



法改正に伴い平成29年3月12日から、次のとおり変わります。

75歳未満の方

高齢者講習時間 3時間→2時間

75歳以上の方

・免許更新手続き時の認知機能検査の結果によっては、医師の診断が必要になります。

・更新手続き時以外でも、違反を行った場合には、認知機能検査を受けることとなります。

その検査結果により、臨時高齢者講習を受ける必要があります。
※認知機能検査の案内は、公安委員会から事前に通知されます。

滋賀県警察運転免許課
☎077(585)1255

詳しくはこちらまで

年末年始は特に警戒を!

犯罪や交通事故が多発!

年末年始の慌ただしい時期は、犯罪や交通事故などが多発すると予想されます。

高島警察署では、市民の皆さんが明るく平和な新年を迎えられるよう、歳末における特別警戒を実施し、犯罪や交通事故の未然防止活動に努めます。

被害に遭わないように防犯対策を心がけ、地域住民全体で、力を合わせて「犯罪の起きにくい街づくり」に取り組みましよう。

▼鍵かけは防犯の基本

忍びこみや空き巣ねらいの被害に遭わないために、家の玄関、勝手口、窓には必ず鍵をかけてください。自転車を駐輪するときにも必ず鍵をかけてください。

▼特殊詐欺にご注意!

インターネットでサイトを閲覧中に、突然「登録されました。問い合わせの電話番号に連絡してください。」といった表示は詐欺です。絶対に電話しないでください。

高島警察署 ☎(22)0110

環境放射線測定結果

原子力防災対策室 ☎(25)8133

10月平均値(平日測定) 前月平均値

| | | |
|----------------|-------------|-------------|
| マキノ(マキノ支所前駐車場) | 0.058 μSv/h | 0.066 μSv/h |
| 今津(今津支所玄関北側) | 0.058 μSv/h | 0.058 μSv/h |
| 朽木(朽木支所前駐車場) | 0.070 μSv/h | 0.060 μSv/h |
| 安曇川(安曇川支所裏駐車場) | 0.053 μSv/h | 0.055 μSv/h |
| 高島(高島支所東駐車場) | 0.049 μSv/h | 0.051 μSv/h |
| 新旭(市役所北側玄関前) | 0.056 μSv/h | 0.058 μSv/h |

※測定地点は他に24か所あります。測定結果は、市のホームページをご覧ください。
※通常の値はおおむね0.2 μSv/h以下です。

火災・救急・救助件数

消防総務課 ☎(22)5401

(平成28年10月末現在)

| 火災 | 件数 | 累計(1月~) |
|-----|----|---------|
| 建物 | 1件 | 11件 |
| 車両 | 0件 | 2件 |
| 林野 | 0件 | 0件 |
| その他 | 0件 | 16件 |

| 救急 | 件数 | 累計(1月~) |
|------|------|---------|
| 交通事故 | 10件 | 146件 |
| 一般負傷 | 26件 | 309件 |
| 急病 | 139件 | 1449件 |
| その他 | 25件 | 237件 |

| 救助 | 件数 | 累計(1月~) |
|------|----|---------|
| 火災 | 0件 | 0件 |
| 交通事故 | 0件 | 13件 |
| 水難事故 | 0件 | 3件 |
| その他 | 2件 | 11件 |

交通事故発生状況

高島警察署 ☎(22)0110

(平成28年10月末現在)

| 内容 | 件数 | 前年比 |
|----------|------|------|
| 人身事故発生件数 | 75件 | -24件 |
| 死者数 | 0人 | -2人 |
| 傷者数 | 107人 | -31人 |

| 発生場所 | 件数 |
|------|-----|
| マキノ | 11件 |
| 今津 | 14件 |
| 朽木 | 3件 |
| 安曇川 | 14件 |
| 高島 | 15件 |
| 新旭 | 18件 |

お知らせ

農業者年金に
加入しませんか！

農業者年金は、国民年金第1号被
保険者で、年間60日以上農業に従事
する60歳未満の方であれば誰でも加
入できます。

《積立方式の年金です》
自らが納めた保険料とその運用収
入を年金の原資として積み立て、そ
の額に応じて年金額が決まる積立方
式の年金です。

《終身年金で80歳までの保証つきです》
年金は生涯支給されます。仮に加
入者・受給者が80歳までに亡くなっ
た場合でも、死亡した翌月から80歳
までに受け取れるはずであった農業
者老齢年金の現在価値に相当する額
が、死亡一時金として遺族(一定の
要件を満たした者)に支給されます。

《公的年金ならではの税制上の優遇
が、死亡一時金として遺族(一定の
要件を満たした者)に支給されます。

問健康推進課 ☎(25) 80078

高島地域雇用創造協議会
セミナー開催

《農産品新商品開発セミナー》
田畑のめぐみの販売戦略 高島の
農産物を商品にしよう
時12月12日(月)開始、全4日間
《発酵食品基礎セミナー》
カフェオーナーから学ぶ田舎ビジネス
時12月19日(月)開始、全5日間
所高島市観光物産プラザなど
市内での就職や創業を希望する方
など、詳しくはお問い合わせくださ
い。

問高島地域雇用創造協議会
☎(25) 5731

催し

イベント情報などをお知らせしま
す。ぜひご参加ください。
なお、参加料・入場料の記載のな
いものは無料です。

ハーモニー作品展

措置があります

支払った保険料は、全額が社会保
険料控除の対象となります。(民間
の個人年金の場合は、控除額の上
限は4万円または5万円です)また、
保険料などの年金資産の運用益は非
課税です。

さらに、将来受け取る農業者年金
は、公的年金等控除の対象となり、
65歳以上の方であれば、公的年金等
の合計額が120万円までは全額非
課税となります。
詳しくはお問い合わせください。
問農業委員会事務局
☎(25) 8513

申請手続きはお済みですか?
臨時福祉給付金等

9月中旬に「平成28年度臨時福祉
給付金」と「障害・遺族年金受給者
向け給付金(年金生活者等支援臨時
福祉給付金)」のお知らせを支給対
象の方に郵送しています。

申請書(紫色の封筒)がお手元
にある方は、支給対象となる可能性
がありますので、早めに申請の手続
きをお願いします。詳しくは広報10
月号をご覧ください。
▼申請期限 1月16日(月) (郵送の場
合は、当日消印有効)
問福祉給付金推進室(社会福祉課)
☎(25) 3500

高島市人権教育基礎講座

障がいのある方のありのままの芸
術・文化作品を展示します。参加型
イベントもあります。
時12月8日(水)11日(土) 10時~16時
所ハーモニー事業所ホール
問社会福祉法人 虹の会ハーモニー
☎(25) 3500

人権が一人ひとりの身近な問題で
あるとの認識と、互いの人権を尊重
することの大切さについて理解を深
めます。1回のみの参加も可。
【第1回】「人権って何だろ?」
時12月9日(金)13時30分~15時
所安曇川公民館
【第2回】「LGBTについて考えよ
う!」
時12月18日(土)10時~11時30分
所安曇川公民館
【第3回】「人権」と「障がい」に
ついて考えよう!」
時1月10日(日)13時30分~15時30分
所新旭公民館 定各回100人
問・申 社会教育課
☎(25) 4457 ☎(25) 1135
✉syakyo@city.takashima.lg.jp
入受講希望日、住所、氏名、連絡先
をお知らせください。各開催日の4
日前締切。

滋賀県民手帳のお求めは
書店・コンビニ

滋賀県統計協会では「2017年
版 滋賀県民手帳」を販売していま
す。

▼市内販売場所
・平和書店(平和堂今津店2階、T
SUTAYAあどがわ店)
・ホームプラザナフコ 高島店
・セブンイレブン各店
・滋賀県職員生活協同組合(県高島
合同庁舎内)
※市役所本庁・支所では販売をして
いません。

滋賀県内の販売店の一覧は、滋賀県
ホームページをご覧ください。
▼販売価格 600円(税込)
問情報統計課 ☎(25) 8527

全血献血に
ご協力ください

時12月2日(金)10時~12時、13時~15
時 所今津保健センター ☎16歳か
ら69歳の方(初めてのの方は64歳ま
で)。なお、服薬中、妊娠中の方な
ど献血をご遠慮していただくことが
あります。

森と山の塾2016
第7回 茅刈り

時12月10日(土)10時~15時 所森林公
園くつきの森 定20人 円茅(スス
キ)刈り 費大人700円、小学校
5年以上・中学生 500円 円弁
当、水筒、帽子、タオル持参、動き
やすい服装 ※中学生以下は保護者
同伴。詳しくはお問い合わせくださ
い。

問・申 森林公園くつきの森
☎(38) 8099 ☎(38) 8012
✉asosatyama@zb.ztv.ne.jp
12月7日(木)締切。

国際交流サロン
(中級英語)

時12月10日(土)、24日(土) ①9時30分
~10時30分 ②10時45分~11時45分
所今津東コミュニティセンター
講師 ケビン・ディーガン先生 費
一般1回1,000円、高校生以下
1回500円、会員1回500円
※さらにお得な回数券も販売してい
ます。

問・申 高島市国際協会
☎(20) 11800 ☎(20) 5757
✉tifa822@ares.eonet.ne.jp

有料広告

第2回 工芸品お直し相談会[in 高島市]
優れた伝統工芸品の修理・修復・復元や製作のご相談を承ります。(相談無料)
＜内容＞表具(掛け軸他)、人形(人形全般)、仏壇仏具、漆器、陶器、着物(補正)、製作実演。
日程 平成28年12月3日(土)・4日(日) 午前10時~午後4時
会場 高島市 観光物産プラザ(2階 会議室B)
滋賀県高島市新旭町旭一丁目10-1 電話.0740-25-5500(代)
主催 一般社団法人 京都伝統工芸つくりの会
問合せ 福田匠 福田眞一 電話.075-351-6917

頼れる住まいの「Dr.」
住まいの塗装はおまかせ
まかせて安心
ドクトル外壁さん
住宅塗装のお問い合わせはお気軽に!無料診断承り中!!
プロタイムズ 湖西店 ☎0120-380-387
有限会社 ヤマダエナジー !! ホームページもご覧ください!
滋賀県高島市安曇川町西万木753番地 ドクトル外壁さん 検索

10代から90代まで約9万人の学生が
TV・ラジオ・インターネット
で学ぶ通信制大学
放送大学? 放送大学
放送大学 滋賀学習
センター
大津市瀬田大江町横谷1-5
077-545-0362
http://shiga.ouj.ac.jp/

食と健康づくりのつどい
笑って支えていきいき健康

〜おいしく食べて楽しく動いて
健康に良いことを知って、家でで
きることを見つけてみませんか? 体
験が盛りだくさんのイベントです。
時12月11日(日)10時~14時 所安曇川
公民館 円健康チェック、体力測定、
食事バランスチェック、試食コー
ナー、キッズキッチン体験など
問健康推進課 ☎(25) 80078

高島経済会
設立10周年記念講演会

時12月11日(日)12時30分開場、13時30
分開演 所高島市民会館 円小泉進
次郎氏講演会「人生100年時代の
まちづくり・くにづくり」(60分間)
定当日席あり(先着順)
※駐車場は、高島市民会館横または
今津町南浜西側市有地
問高島経済会 ☎(32) 2800

はじまりのアート展
「わにならう」

しぶくのふくしの表紙でおなじみ
の作家たちが登場! 障がいのある
方の感性あふれる作品を展示。

子ども・若者育成支援 研修講演会
高島の子ども・若者支援
「ひと・もの・ことをつなぐ」
子ども・若者の置かれている状況を踏まえ、ネットワーク体制の中で、仕組化されたつらある居場所機能の実態についての交流や講演を行います。
時12月25日⑩13時～16時30分
所観光物産プラザ(新旭公民館)
内交流会、講演会(講師)立命館大学 山本耕平教授
子ども・若者支援センター、あすくる高島 ☎(33) 3828

「自立した子どもを育てるために」
アドラー心理学で子育てを楽しくしませんか?
時12月21日⑩10時～12時 所虹の会
ハーモニー 内心理カウンセラーの木村友栄先生を囲んで、相談したり心理学を学んだりできます。 ¥1,000円 定20人 ※お子さん連れ歓迎。
内・申子育てサークルしあだーて(植田さん) ☎090(8217)8911 12月19日⑩締切

食の健康教室 「糖尿病予防」
糖尿病についての学習と調理実習を行います。
時12月19日⑩10時～13時 所安曇川公民館 定25人(先着順) ¥1人200円 ※託児あります(要予約)
内・申健康推進課
☎(25) 8078 ㊟(25) 5678
✉kyousitsu@city.takashima.lg.jp
名前、連絡先、住所をご連絡ください。

KOSEI 輝く芸術祭 2016
市内の障がい者支援施設等で障がいのある方々が心を込めて作ったすばらしい作品の展示や発表。
【発表の部】 時12月17日⑩10時～12時30分
【展示の部】 時12月15日⑩～19日⑩
所ともに安曇川公民館
《今津図書館展示》
時12月20日⑩～25日⑩
内 K O S E I 輝く芸術祭運営委員会
事務局(藤美奈) ☎(28) 1128

時12月16日⑤～18日⑩10時～16時
所藤樹の里文化芸術会館 展示室2
内地域活動支援センターわになろう ☎(25) 8276

文化情報
ともしび

文化情報を紹介するコーナーです。
皆さんの情報などの掲載を希望される場合は、藤樹の里文化芸術会館(☎32-2461)までお寄せください。2月号掲載の締め切りは12月20日です。(毎月20日締め切り)

高島市市民劇 2016 「みずうみの詩」

「琵琶湖を歌うオリジナル曲」の創作に取り組む市民合唱団の活動を通して、まちの明日を考えるための高島市市民劇初の完全オリジナル創作劇。

▼開催日時
12/10⑤ 12/11⑥
18時30分 開演 14時 開演



▼場所 藤樹の里文化芸術会館
▼料金 前売り一般1,500円 18歳以下500円(当日200円増) 全席自由

※前売チケットが売り切れの場合は、当日券の販売は行いません。

※未就学児入場不可

☎藤樹の里文化芸術会館 ☎(32) 2461

ガリバーホール
高島市文化の支援事業
アイリスウィンドオーケストラ 第14回定期演奏会
12/18⑥
13時30分開演
全席自由
一律 100円
☎ガリバーホール ☎(36) 0219

高島歴史民俗資料館
●常設展示
高島の歴史と風土に出会える
鴨稲荷山古墳石棺模型をはじめ、古代高島を伝える考古資料を展示。
常設展示
9時～16時30分
月・火・祝日 入館無料
は休館

◆朽木資料館およびマキノ資料館の見学には予約が必要です。見学を希望される場合は高島歴史民俗資料館へお申し込みください。

湖西地域の文化情報

ガリバーホール
12/25⑥
13時45分開演
全席自由
前売 1,500円
当日 1,800円
0～2歳 無料
大人(学生以外) 1人につき、小学生まで1人無料
～0歳からのクラシック Part 1～
ベビー&キッズクリスマスコンサート
どこかで一度は聴いたことのあるクラシックの名曲から耳馴染みの曲まで、ヴァイオリン、チェロ、ピアノの編成でお楽しみいただきます。演奏会後には、楽器の体験会を開催します。
▼対象 0歳からのお子さんとそのご家族、地域の方
☎プラスミュージック(井上さん) ☎090(8484)3653

ギャラリー 藤乃井
12/2⑤～7⑥
10時～16時
無休 鑑賞無料
あったかうちわ展
渡辺 恭初
☎安曇川町田中426 ☎(32) 0150

ギャラリー Cafe Cozy
12/1⑥～15⑥
10時～22時
火・休 鑑賞無料
月冨 伊藤 晃 陶展
※最終日 12時まで
☎今津町舟橋2-8-10 ☎(22) 1414

(秘密厳守・相談無料) **相談**

| 相談 | 日時 | 場所 | 内容 |
|---|--|------------------------------|--|
| 高島こころのつえ相談室 ☎高島市社会福祉協議会 ☎(36) 8220 | 毎週水・木曜日 13時～17時 ※祝日を除く | — (電話相談) | 誰かに話を聞いてほしいと感じたら、ぜひお電話ください。人には話せない悩みのある方々に、もう一度笑顔を取り戻すお手伝いできたらと思います。思いによりそい、じっくりお聴きします。相談用電話番号 0120(874)756 |
| ・子育て相談窓口 ・縁結び相談窓口 ☎たかしま結びと育ちの応援団 ☎(33) 7758 | 毎週火～土曜日 10時～17時 | たかしま結びと育ちの応援団事務所(働く女性の家の向かい) | 【子育て相談窓口】 地域の身近な子育て相談窓口としてお気軽にお立ち寄りください。子育てに関する相談をお聞きし、必要な支援におつなぎします。 【縁結び相談窓口】 結婚についての相談を受け付け、縁結びボランティアさんとともに出会いのお手伝いをします。 |
| 女性のための悩み相談室 ☎人権施策課 ☎(25) 8524 | 12月3日④・7日⑥ ・17日④・21日⑥ 13時30分～16時30分 ※相談時間は一人50分以内 | 働く女性の家(21日は高島公民館) | どんな悩みでも気軽にご相談ください。市外から女性カウンセラーを迎え、あなたにあった解決策を一緒に探します。 ▼申込方法 事前にご予約ください。(定員各3人) 予約専用電話番号(22)4052 |
| 税理士による無料税務相談会 ☎今津納税協会 ☎(22) 3733 | 12月15日⑥ 13時30分～16時30分 | 高島市商工会 北部センター(旧今津町商工会) | 平成27年から相続税法が改正されました。相続や生前贈与にかかる税金の相談から、消費税申告に関する悩み、商売を始めたときの税に関する手続きなどお気軽にご相談ください。※要事前予約 |
| 地区別行政相談所 ☎生活相談課 ☎(25) 8125 | 12月16日⑤ 13時～16時 | 朽木支所 | 行政に関わる相談を、行政相談委員がお受けし、問題解決に向け関係行政機関につなげます。 ※予約不要 |
| 一日年金相談所 ☎保険年金課 ☎(25) 8137 | 12月22日⑥ 10時～16時 | 安曇川公民館 | ▼申込方法 次の電話番号まで事前にご予約ください。 大津年金事務所 ☎077(521)1489 平日8時30分～17時 ※この電話では予約以外のご用件はお受けできません。 |

窓口だより



人の動き(人口と世帯) 平成28年10月末現在

- 人口 50,389人
前月人口 50,514人 (-125)
前年人口 51,125人 (-736)
男 24,569人
女 25,820人
世帯数 20,278世帯

平成28年10月1日から10月31日までの届出分(敬称略)

本ページの掲載情報は、了解をいただいた方のみ掲載しています。「お誕生おめでとう」のコーナーは、個人情報保護の観点から「生年月日」と「ところ」を省略させていただきます。



お誕生おめでとう!(出生)



Table listing birth records with columns for Name, Sex, and Birthplace (Maki, Arai, Yasuoka).

謹んでお悔やみ申し上げます(死亡)

Table listing death records with columns for Name, Sex, Age, and Place of Death (Maki, Arai, Yasuoka).

12月納付のお知らせ

Table of payment deadlines: City/County Tax (Dec 26), National Health Insurance (Dec 30), Pension (Jan 4), Water Fee (Dec 26).

- バーコードが印刷された納付書は、コンビニでも納付できます。
市・県民税、国民健康保険税、介護保険料、後期高齢者医療保険料の特別徴収(年金からのお支払い)対象者の皆さん
窓口延長業務(午後8時まで)を行っています。

納期限までに納めましょう。納期限までに納付されない場合は、督促手数料や延滞金が加算されることとなります。
口座振替の方は預貯金残高の確認をお願いします。



そうだ図書館に行こう!

催し物のお知らせ

12月

今津図書館

- エントランス展示「プリザーブドフラワー」
かけはし「金曜午後の朗読会」
子どもブッククラブ「クリスマスのやさしいこうさく」

マキノ図書館

- ブッククラブ「松ぼっくりツリーを作ろう」
日時: 4日 10時30分~12時

新旭図書室

- 児童書をよむ会
日時: 3日 10時30分~15時

課題図書

デイヴィット・アーモンド作「肩甲骨は翼のなごり」
参加者は随時募集。申し込みされた方には課題図書を貸し出します。

司書のイチオシ本 Recommended Book



「E高生の奇妙な日常」 田丸 雅智/著(角川春樹事務所)

忙しい毎日の中、本を読む時間なんかとれない! という方も多いと思いますが、そんな方にぜひおすすめしたいのがこちらの本。ある高校を舞台に、そこに通う高校生たちに巻き起こる不思議の数々を描いたショートショート集です。

今月のおすすめ

「駄犬道中おかげ参り」

土橋 章宏/著(小学館)



元保元年のお伊勢参りは「おかげ参り」と呼ばれ、大変ご利益があるとされました。辰五郎は思いがけず長屋代表になり、おかげ参りに発つことに...

「キミがお嫁に行くまでは。」

のぼら/著(KADOKAWA)



子育て中は、子どもの事が最優先。自分のお洒落は諦めがちに。作者は、母親だからお洒落を我慢するのではなく、今だからこそできるお洒落を楽しもうとしています。

「呼吸がすべて」

平賀 恭子/著(オレンジページ)



ストレスを抱える現代人の多くは、浅く、ピッチが速い呼吸をしており、浅い呼吸から、自律神経が乱れ、心や体の不調に繋がるのだそうです。

「話したくなる世界の選挙」

コンデックス情報研究所/著(清水書院)



日本では、平成27年に選挙権年齢がそれまでの20歳から18歳に引き下げられました。世界的には、18歳で選挙権を得られる国が多いそうですが、16歳から取得できる国もあるようです。

開館日カレンダー

話はおはなし会です。時間や内容については各図書館へお問い合わせください。

Calendar table for December with columns for dates and library status (Open, Closed, Story Time).

高島市立図書館ホームページ https://lib.city.takashima.shiga.jp/



地方支配の転換期

平安時代中期（10世紀頃）になると、郡司（郡の役人）による農業の強制労働に反発した農民のたかひにより、律令国家の国・郡制による地方支配は大きな転換点をむかえます。

これらの農民を下人として抱え、新しい農業経営を行う有力農民が登場し、国からの税を逃れ、在地支配を確立するため、貴族や寺社の権威を頼って盛んに所領（土地）を寄付する動きが強まってきました。

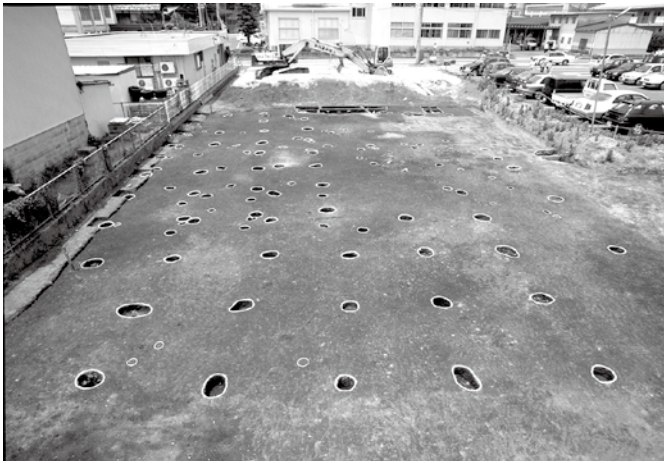

弘川末次6次調査時の大型建物遺構

古代から中世へ 今津町弘川の遺跡群

川上庄（現今津町北小学校区）は、摂関家領（藤原頼通家領）から11世紀中頃には平等院に献上されていきます。善積庄（現今津町東小学校区）は、12世紀に京都の円勝寺領として領有化されました。

次々発見！ 大型建物

こういった古代から中世への移行期の大型建物が、今津町弘川の今津東小学校周辺の遺跡群から多数発見されています。

弘川末次遺跡は、昭和60年度の学校給食共同調理場建設に伴う調査をはじめ公共施設建設に伴い7次にわたる発掘調査を実施し、10世紀後半から12世紀後半にかけての9棟の大型掘立柱建物と、建物を取り囲む柵列（塀）などが検出されました。

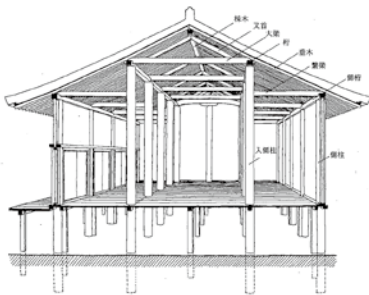

切妻二面庇建物図面
『古代の官衙遺跡』I 遺構編
奈良文化財研究所 2003年

昭和60年度に実施した2次調査では、11世紀後半の桁行14・2m、梁行10・9mの約155㎡の面積を有する南北棟の大型建物が検出されています。平成14年度に実施した6次調査では、10世紀後半の桁行16・8m、梁行9・2mの約155㎡の面積を有する東西棟の切妻二面庇の平入りの大型建物が検出されています。この建物と同様の構造をもつ若干小さな建物（約177㎡）が弘川佃遺跡から発見されています。

また平成3年度に弘川友定遺跡では12世紀中頃の桁行17・1m、梁行13mの約222㎡の面積を有し、三面に庇をもつ東西棟の巨大な建物が検出されています。

大型建物は何のため？

一般的に古代官衙（役所）遺跡から発見される東西棟大型建物は、その遺跡の中心となる重要建物とされています。

このように大字弘川の南東部に集中する大型建物の性格については、古代から中世への移行期の郷や庄の管理にかかる中心的な施設として機能していたものと考えられます。

閩文化財課 ☎(32) 4467

編集感

11月、朽木小入谷の雲海の写真撮影にチャレンジしました。朝4時に起き、暗闇の中、一人車を走らせ小入谷へ。現地へ行くと、たくさんカメラマンがずらりと並ばれていて、注目度の高さを実感。しかし、雲海が見れるかは気象条件次第！ 結局、3回行きましたが満足する幻想的な雲海は見られませんでした(T T)。このままでは悔しいので、来年再挑戦したいと思います。(S)



広報たかしま

平成28年

12

月号

No.203

発行▼高島市

編集▼政策部秘書広報課

〒501-1001 滋賀県高島市新旭町北畑5の5番地

☎0740(25)8000(代)

http://www.city.takashima.lg.jp
t:info@city.takashima.lg.jp