

高島市統計書

平成22年(2010年)版



高島市

「よえもん君」

本書中に登場する「よえもん君」は、中江藤樹先生の10歳前後の少年時代をイメージして描かれたもので、藤樹先生生誕400年祭（会期：平成20年3月7日～9月28日）のマスコットです。

【中江藤樹】1608～48。江戸時代初期の儒学者。通称与右衛門。

慶長13年3月7日、近江国高島郡小川村（滋賀県高島市）に生まれる。祖父の家督をつぎ、伊予国（愛媛県）大洲藩士となる。のち老母の孝養をつくすため帰郷して浪人となる。

私塾をひらき門人には儒学（陽明学）を、村びとには「人としての道」を説く。門人に熊沢蕃山がいる。

41歳にて死去。没後、「近江聖人」とたたえられる。



語る「よえもん君」

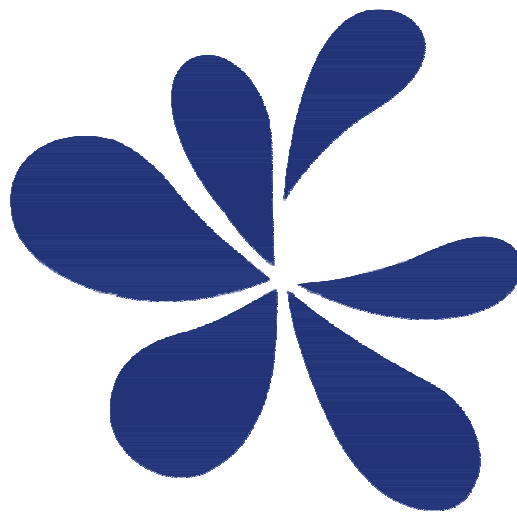

市章

花をモチーフにし、6町村をそれぞれ1枚の花びらに見立て、各花びらは、地図上の6町村の位置と対応しており、このデザイン全体で「高島市」を表しています。6町村が合併することで、互いに協力し合い、大輪の花が咲くように発展して欲しいという願いを込めて、6枚の花びらが一つの花を咲かそうとしている姿を表しています。

[平成17年1月1日制定]

は じ め に

高島市統計書〈平成22年（2010年）版〉を刊行いたします。

本書は、高島市の各分野の基本的な最新統計資料を収録し、市勢の現状ならびに発展の推移を明らかにしようとするものです。

編集にあたっては、照会の多い分野の統計表や最新の資料を可能な限り収録いたしました。まだまだ不十分ではございますが、各方面からご指導いただき、今後も内容の充実に努めてまいりたいと存じます。

おわりに、本書の編集にあたり貴重な統計資料の提供、その他格別のご協力を賜りました各方面の方々に厚くお礼を申し上げますとともに、今後ともより一層のご指導とご協力を賜りますようお願い申し上げます。

平成23年（2011年）3月

高島市長 西川 喜代治

凡 例

1. 本書は、高島市の各般にわたる基本的な統計資料を収録したものです。
2. 統計の収録期間は、基本的に平成22年（2010年）のものとし、これにより難しいものは最新年次によります。また、必要に応じて累年比較を掲げたものです。
3. 特に注記しないかぎり、「年」とあるものは暦年1月から12月までを、「年度」とあるものは会計年度4月から翌年3月までを示しています。
4. 資料は基幹統計調査および庁内各部局・官公庁・民間団体などから収集したものです。
5. 各数字の単位未満は原則として四捨五入したもので、総数と内訳が合わない場合もあります。
6. 統計表についての注記は下記に記入しました。
7. 統計表中の符号は、次のとおりです。

「 〇 」 記載単位に満たないもの

「 … 」 不詳および算出不能

「 — 」 当該数字のないもの

「 × 」 公表を差控えるもの

「 △ 」 マイナス（減）の数値

（ただし、気象の項は「—」を負数としています。）

総目次

高島市民のくらし

統計表

| | | |
|------|----------|----|
| 第1章 | 土地・気象 | 1 |
| 第2章 | 人口 | 3 |
| 第3章 | 労働力 | 16 |
| 第4章 | 農林水産業 | 18 |
| 第5章 | 経済 | 23 |
| 第6章 | 土木・建築 | 28 |
| 第7章 | 電気・水道 | 31 |
| 第8章 | 運輸 | 33 |
| 第9章 | 保健・衛生 | 36 |
| 第10章 | 社会福祉 | 43 |
| 第11章 | 教育・文化 | 50 |
| 第12章 | 司法・警察・消防 | 55 |
| 第13章 | 議会・行政・選挙 | 60 |
| 第14章 | 財政 | 65 |
| 第15章 | その他 | 71 |

統計表目次

第1章 土地・気象

| | |
|----------------|---|
| 1. 位置 | 1 |
| 2. 面積および広ぼう、標高 | 1 |
| 3. 地目別土地面積 | 2 |
| 4. 気象状況 | 2 |

第2章 人口

| | |
|----------------------|----|
| 5. 人口・世帯数の推移 | 3 |
| 6. 年齢別人口階層表・比率 | 3 |
| 7. 年齢別・男女別人口 | 4 |
| 8. 地域・年齢・男女別人口 | 5 |
| 9. 行政区・男女別人口、世帯数 | 8 |
| 10. 世帯人員 | 12 |
| 11. 65歳以上の人口 | |
| (1) 推移 | 12 |
| (2) 高齢化率の推移 | 12 |
| 12. 65歳以上の親族がいる一般世帯数 | 13 |
| 13. 65歳以上の高齢単身世帯数 | 13 |
| 14. 昼夜間人口（流入・流出人口） | 13 |
| 15. 戸籍 | 13 |
| 16. 国籍別登録者数 | 13 |
| 17. 自然動態 | 14 |
| 18. 社会動態 | 14 |
| 19. 住所別転入出者数 | 14 |
| 20. 乳児死亡状況・婚姻・離婚 | 15 |
| 21. 死因別死亡状況 | 15 |
| 22. 合計特殊出生率 | 15 |

第3章 労働力

| | |
|--------------------------|----|
| 23. 15歳以上の労働力状態 | |
| (1) 労働力・非労働力別人口 | 16 |
| (2) 産業別・男女別・年齢別15歳以上就業者数 | 16 |
| (3) 産業別就業人口 | 17 |
| 24. 職業紹介・就職の状況 | 17 |
| 25. 産業別新規求人状況 | 17 |
| 26. 雇用保険の給付状況 | 17 |

第4章 農林水産業

| | |
|--------------------------|----|
| 27. 農家数 | 18 |
| 28. 経営耕地面積（販売農家） | 18 |
| 29. 経営耕地面積規模別農家数（販売農家） | 18 |
| 30. 農産物販売金額規模別経営体数（販売農家） | 18 |
| 31. 農業産出額及び生産農業所得 | 19 |
| 32. 作付（栽培）面積及び収穫量 | 20 |
| 33. 農地法取扱い状況 | 21 |
| 34. 家畜飼養戸数及び飼頭羽数 | 21 |
| 35. 森林の概況 | |
| (1) 森林面積 | 22 |
| (2) 民有林の所有形態別森林面積 | 22 |
| 36. 水産業の概要 | 22 |

第5章 経済

| | |
|----------------------|----|
| 37. 市民経済計算 | |
| (1) 経済活動別市内総生産 | 23 |
| (2) 市民所得 | 23 |
| 38. 事業所の概況 | |
| (1) 事業所の推移 | 24 |
| (2) 産業別事業所数、従業者数 | 24 |
| (3) 従業者規模別事業所数 | 24 |
| 39. 工業の概況 | |
| (1) 産業中分類別事業所数等 | 25 |
| (2) 工業用地 | 25 |
| (3) 1日当たりの水源別用水量（淡水） | 26 |
| (4) 1日当たりの用途別用水量（淡水） | 26 |
| (5) 従業者規模別事業所数等 | 26 |
| 40. 商業の概況 | |
| (1) 商業の推移 | 27 |
| (2) 産業別事業所数 | 27 |

第6章 土木・建築

| | |
|----------------|----|
| 41. 住宅の状況 | 28 |
| 42. 家屋の状況 | 28 |
| 43. 開発許可等件数の状況 | 29 |

| | |
|----------------|----|
| 44. 建築確認件数の状況 | 29 |
| 45. 国道・県道の整備状況 | |
| (1) 一般国道 | 29 |
| (2) 県道 | 29 |
| 46. 市営住宅等の設置状況 | 30 |
| (1) 市営住宅 | 30 |
| (2) 特定公共賃貸住宅 | 30 |
| (3) 改良住宅 | 30 |

第7章 電気・水道

| | |
|-----------------------|----|
| 47. 電灯および電力需要状況 | 31 |
| 48. 上水道・簡易水道事業の状況 | 31 |
| 49. 下水道事業の状況 | |
| (1) 高島流域下水道 | 31 |
| (2) 単独公共下水道(朽木浄化センター) | 32 |
| (3) 農業集落排水施設 | 32 |
| (4) 林業集落排水施設 | 32 |

第8章 運 輸

| | |
|------------------|----|
| 50. 自動車保有台数 | 33 |
| 51. JR各駅の一日平均乗客数 | 33 |
| 52. 路線別年間乗降客数 | 34 |
| 53. 各バス会社の状況 | 34 |
| 54. 観光入込客数 | |
| (1) 月 別 | 35 |
| (2) 目的別 | 35 |

第9章 保 健 ・ 衛 生

| | |
|--------------------|-------|
| 55. 予防接種実施状況 | 36 |
| 56. 健康診査受診者の状況 | 36 |
| 57. 医療施設数 | 37 |
| 58. 医療従事者数 | 37 |
| 59. 公立高島総合病院利用状況 | |
| (1) 地域別外来利用状況 | 37 |
| (2) 入院患者数 | 38・39 |
| (3) 外来患者数 | 38・39 |
| (4) 入院・外来、地域、月別患者数 | 40 |
| 60. 救急患者状況 | |
| (1) 救急患者(外来・入院) | 40 |
| (2) 救急車による患者搬送件数 | 40 |

| | |
|--------------------|----|
| 61. ゴミ処理状況 | 41 |
| 62. し尿および浄化槽汚泥処理状況 | 41 |
| 63. 公害苦情状況 | 42 |

第10章 社 会 福 祉

| | |
|------------------------|----|
| 64. 国民年金加入状況 | 43 |
| 65. 国民年金給付状況 | 43 |
| 66. 後期高齢者医療等給付状況 | 43 |
| 67. 国民健康保険加入状況 | 43 |
| 68. 国民健康保険給付状況 | |
| (1) 給付件数 | 44 |
| (2) 給付金額 | 44 |
| 69. 福祉医療費助成状況 | 45 |
| 70. 療育手帳交付者状況 | 45 |
| 71. 精神障害者保健福祉手帳交付者状況 | 45 |
| 72. 身体障害者手帳交付状況 | |
| (1) 種類別総数 | 46 |
| (2) 種類別・等級別 | 46 |
| 73. 精神障害者精神科通院医療費助成事業 | 46 |
| 74. 介護保険事業状況 | |
| (1) 介護保険被保険者数および認定状況 | 47 |
| (2) 介護サービス給付費状況 | 47 |
| (3) 介護サービス利用状況 | |
| i 居宅サービスの年度別累計利用人数 | 47 |
| ii 居宅サービスの月間平均利用人数 | 47 |
| iii 主な居宅サービスの年度別累計利用人数 | 48 |
| iv 主な居宅サービスの月間平均利用人数 | 48 |
| v 施設サービスの年度別累計利用人数 | 48 |
| vi 施設サービスの月間平均利用人数 | 48 |
| 75. 交通災害共済状況 | 48 |
| 76. 保育園の状況 | 49 |
| 77. 学童保育の状況 | 49 |
| 78. 介護老人保健施設 陽光の里利用状況 | |
| (1) 入所者状況 | 49 |
| (2) 通所者状況 | 49 |
| 79. 高島市訪問看護ステーション状況 | 49 |

第11章 教 育 ・ 文 化

| | |
|---------------|----|
| 80. 幼稚園の状況 | 50 |
| 81. 小中高等学校の状況 | |

| | |
|-------------------------|----|
| (1) 小学校 | 50 |
| (2) 中学校 | 50 |
| (3) 高等学校 | 50 |
| 82. 養護学校の状況 | 51 |
| 83. 図書館の利用状況 | |
| (1) 登録者数、貸出者数 | 51 |
| (2) 貸出冊数 | 51 |
| (3) その他 | 52 |
| 84. 図書館の蔵書数 | 52 |
| 85. 公民館等利用状況 | |
| (1) 教室、受講者数 | 53 |
| (2) 公民館等利用者数 | 53 |
| 86. 資料館入館者数 | 53 |
| 87. 指定文化財 | |
| (1) 国指定 | 54 |
| (2) 国選定 | 54 |
| (3) 県指定 | 54 |
| (4) 県選択 | 54 |
| (5) 市指定 | 54 |
| (6) 登録有形文化財 | 54 |
| 第 1 2 章 司法・警察・消防 | |
| 88. 民事事件処理状況 | 55 |
| 89. 刑事事件処理状況 | 55 |
| 90. 家事事件処理状況 | 55 |
| 91. 交通事故と安全施設 | |
| (1) 交通事故発生件数 | 56 |
| (2) 死傷者数 | 56 |
| (3) 交通安全施設 | 56 |
| 92. 刑法犯の発生と検挙状況 | 56 |
| 93. 少年刑法犯補導者数 | 57 |
| 94. 不良行為少年補導者数 | 57 |
| 95. 火災状況 | |
| (1) 出火件数 | 58 |
| (2) 焼損状況 | 58 |
| (3) リ災状況 | 58 |
| (4) 原因別火災発生状況 | 58 |
| 96. 救急状況 | 59 |
| 97. 救助状況 | 59 |

| | |
|-------------------------|----|
| 第 1 3 章 議会・行政・選挙 | |
| 98. 議会会議開催状況 | |
| (1) 本会議 | 60 |
| (2) 委員会 | 60 |
| 99. 議案等の処理状況 | |
| (1) 提出案件の分類 | 60 |
| (2) 議案の処理状況 | 61 |
| (3) 請願の処理状況 | 61 |
| 100. 職員数 | 62 |
| 101. 男女共同参画状況 | |
| (1) 市議会議員 | 62 |
| (2) 行政委員会委員 | 62 |
| (3) 審議会等 | 62 |
| (4) 市管理職 | 63 |
| (5) 各種団体における女性参画状況 | 63 |
| 102. 選挙名簿登録者数 | 64 |
| 103. 選挙の状況 | 64 |

| | |
|-----------------------|-------|
| 第 1 4 章 財 政 | |
| 104. 市税等収納状況 | 65 |
| 105. 市民税業種別納税者数および課税額 | |
| (1) 納税義務者数 | 66 |
| (2) 業種別課税額 | 66 |
| 106. 市有財産の概要 | 67 |
| 107. 財政状況 | |
| (1) 普通会計決算収支の推移 | 67 |
| (2) 普通会計決算分析指数等の推移 | 67 |
| (3) 普通会計歳入決算額の推移 | 68・69 |
| (4) 普通会計性質別歳出決算額の推移 | 68・69 |
| (5) 公営事業会計決算額の推移 | 70 |

| | |
|----------------------|----|
| 第 1 5 章 そ の 他 | |
| 高島市の地位 | 71 |
| 市域の変遷（沿革） | 72 |
| 高島市年表 | 73 |
| 高島市行政機構図 | 76 |
| 高島の「百選」 | 77 |

高島市民のくらし



出生
1日に 1.1人



死亡
1日に 1.6人



世帯員数
1世帯あたり 2.7人

転出
1日に 4.1人



転入
1日に 3.3人

図書館蔵書数
1人あたり 9.2冊

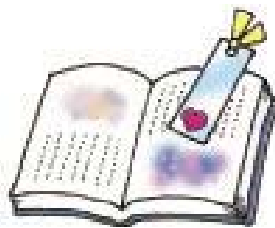

図書館貸出冊数
1人あたり 18.1冊

救急件数
1日に 6.4件



火災件数
1ヶ月に 2.0件

1. 位置

| 地点 | 東経(経度) | 北緯(緯度) | 場所 |
|-------|------------|-----------|-----------------------------|
| 極 東 | 136°06'21" | 35°27'33" | マキノ町 ^{カイヅ} 海津地先 |
| 極 西 | 135°45'49" | 35°20'44" | 朽木 ^{オイスギ} 生杉地先 |
| 極 南 | 135°55'41" | 35°15'29" | (高島町)鹿ヶ瀬 ^{シシガセ} 地先 |
| 極 北 | 136°04'58" | 35°32'26" | マキノ町 ^{ノグチ} 野口地先 |
| 市役所位置 | 136°02'10" | 35°21'09" | 高島市新旭町北畑 (高島市役所付近の四級三角点) |

琵琶湖を除いた部分での計測による

2. 面積および広ぼう、標高

(1) 高島市全体の面積および広ぼう、標高

| 面積 | 広 ば う | | 標 高 | |
|-----------------------|--------|--------|----------------------------|--------------------|
| | 東 西 | 南 北 | 最 高 | 最 低 |
| 693.00Km ² | 31.1Km | 31.3Km | 1,098.0m ツルベダケ (釣瓶岳) | 84.371m (琵琶湖水面) |

広ぼうは琵琶湖を除いた部分での計測による

(2) 琵琶湖および旧町村ごとの面積

| | 面積 |
|-------|-----------------------|
| 琵琶湖 | 181.64Km ² |
| 旧マキノ町 | 78.34Km ² |
| 旧今津町 | 122.74Km ² |
| 旧朽木村 | 165.77Km ² |
| 旧安曇川町 | 48.47Km ² |
| 旧高島町 | 63.20Km ² |
| 旧新旭町 | 32.84Km ² |
| 合 計 | 693.00Km ² |

琵琶湖に市町境界を設定し、新たに参入される地方交付税を琵琶湖の総合保全に活用していくため、滋賀県および琵琶湖に面する大津市、彦根市長浜市、近江八幡市、草津市、守山市、野洲市高島市、東近江市、米原市、で協議し、10市で等距離線主義により境界を設定。



3 . 地目別土地面積

1月1日現在

(単位：㎡)

| | 平成19年 | 平成20年 | 平成21年 | 平成22年 |
|---------|-------------|-------------|-------------|-------------|
| 総面積 | 511,360,000 | 511,360,000 | 511,360,000 | 511,360,000 |
| 課税分総面積 | 192,552,394 | 193,416,390 | 193,250,525 | 193,047,802 |
| 田 | 48,955,807 | 48,902,290 | 48,765,044 | 48,641,486 |
| 畑 | 5,694,561 | 5,685,073 | 5,639,247 | 5,620,523 |
| 宅地 | 12,231,309 | 12,296,759 | 12,415,785 | 12,504,313 |
| 池沼 | 333,830 | 329,500 | 318,757 | 318,757 |
| 山林 | 109,916,953 | 109,965,879 | 109,706,401 | 109,594,304 |
| 牧場 | 5,593 | 5,593 | 5,593 | 5,593 |
| 原野 | 10,761,709 | 11,562,514 | 11,543,156 | 11,512,251 |
| 雑種地 | 4,652,632 | 4,668,782 | 4,856,542 | 4,850,575 |
| その他 | - | - | - | - |
| 非課税分総面積 | 318,807,606 | 317,943,610 | 318,109,475 | 318,312,198 |

【資料 税務課「概要調書」】

4 . 気象状況

彦根地方気象台今津観測所

| | 降水量 (mm) | | 気温 () | | | 風速 (m/s) | | 日照時間 (時間) | 最深積雪 (cm) |
|-------|----------|-------|--------|-------|-------|----------|-------|--------------|--------------|
| | 計 | 1日最大 | 日平均 | 最高 | 最低 | 平均 | 最大 | | |
| 1978年 | 1,533 | 87 | 5.2] | 15.8] | -3.0] | 1.6] | 10] | 174.8] | ... |
| 1979年 | 1,556 | 104 | 14.0 | 34.3 | -2.8 | 2.0 | 19 | 2,108.6 | ... |
| 1980年 | 1,826] | 66] | 12.7 | 31.8] | -5.1] | 2.0 | 12 | 1,933.0 | ... |
| 1985年 | 1,962 | 69 | 13.4 | 33.3 | -8.9] | 2.1 | 11 | 1,912.1 | 35 |
| 1990年 | 1,909 | 108 | 14.4 | 33.2 | -4.2 | 2.0 | 16 | 1,043.5] | 60] |
| 1995年 | 2,040 | 128 | 13.2 | 35.1 | -6.5 | 2.1 | 12 | 1,409.1 | 90] |
| 2000年 | 1,743 | 119 | 14.1 | 35.0 | -4.9 | 2.0 | 12 | 1,421.7 | 87 |
| 2001年 | 1,753 | 61 | 14.0 | 35.1 | -7.6 | 2.0 | 10 | 1,486.3 | 56 |
| 2002年 | 1,635 | 53 | 14.1 | 34.6 | -3.3 | 2.0 | 10 | 1,383.1 | 25 |
| 2003年 | 2,129 | 82 | 13.8 | 33.4 | -5.7 | 1.9 | 12 | 1,210.2 | 16 |
| 2004年 | 2,037 | 119 | 14.8 | 34.2 | -4.9 | 2.0 | 13 | 1,688.0 | 40 |
| 2005年 | 1,902 | 107 | 13.8 | 33.7 | -5.8 | 1.7 | 10 | 1,500.4 | 38 |
| 2006年 | 2,000 | 69 | 13.9 | 35.3 | -7.8 | 1.7 | 12 | 1,424.1 | 95 |
| 2007年 | 1,907 | 87 | 14.4 | 35.9 | -4.7 | 2.0 | 12 | 1,699.3 | 13 |
| 2008年 | 1,889 | 74.5 | 14.1 | 35.0 | -5.7 | 1.9 | 11 | 1,734.3 | 65 |
| 2009年 | 1,786 | 67.5 | 14.2 | 34.3 | -8.5 | 1.8 | 13.0 | 1,687.2 | 44) |
| 2010年 | 2,201.5 | 102.5 | 14.5 | 35.2 | -3.3 | 2.0 | 11.2 | 1,730.5 | 13 |
| 1月 | 172.0 | 32.0 | 2.9 | 11.9 | -3.3 | 2.2 | 11.2 | 94.2 | 6 |
| 2月 | 161.0 | 40.5 | 4.7 | 18.0 | -2.6 | 2.3 | 9.7 | 91.7 | 13 |
| 3月 | 185.0 | 29.5 | 6.5 | 17.2 | -1.5 | 2.2 | 10.8 | 99.8 | 0 |
| 4月 | 176.5 | 50.5 | 10.5 | 21.3 | -1.7 | 2.2 | 8.1 | 130.9 | 0 |
| 5月 | 184.0 | 71.5 | 16.0 | 27.7 | 6.4 | 2.0 | 7.6 | 188.1 | 0 |
| 6月 | 197.0 | 46.5 | 21.8 | 31.0 | 12.4 | 1.5 | 7.2 | 167.7 | 0 |
| 7月 | 377.5 | 102.5 | 25.7 | 35.0 | 19.8 | 1.5 | 6.4 | 173.7 | 0 |
| 8月 | 57.5 | 34.5 | 28.4 | 34.9 | 23.2 | 2.0 | 6.7 | 236.0 | 0 |
| 9月 | 292.0 | 71.0 | 24.2 | 35.2 | 12.1 | 1.9 | 7.2 | 170.4 | 0 |
| 10月 | 141.5 | 33.5 | 17.5 | 26.3 | 6.6 | 1.7 | 8.3 | 135.2) | 0 |
| 11月 | 34.5 | 10.5 | 10.0 | 19.0 | 1.0 | 1.8 | 8.9 | 138.3 | 0 |
| 12月 | 223.0 | 41.0 | 5.8 | 17.3 | -3.0 | 2.3) | 10.0) | 104.5 | 37 |

全てのデータが揃っている一番古い年から記載。1980年～2000年は5年単位で記載。

値) ... 準完全値 統計値を求める対象となる資料の一部が欠けているが、その数が許容する範囲内である値

値] ... 資料不足値 統計値を求める対象となる資料が許容する範囲を超えて欠けている値

【資料 気象庁ホームページ】

5. 人口・世帯数の推移

10月1日現在

| | 世帯 | 人口(人) | | | 対前回増減率(%) | |
|--------|--------|--------|--------|--------|-----------|-------|
| | | 総数 | 男 | 女 | 世帯 | 人口総数 |
| 大正 9 年 | - | 48,664 | 24,230 | 24,434 | - | ... |
| 14 | - | 47,149 | 23,799 | 23,350 | - | △ 3.1 |
| 昭和 5 年 | - | 46,247 | 23,209 | 23,038 | - | △ 1.9 |
| 10 | - | 45,814 | 22,915 | 22,899 | - | △ 0.9 |
| 15 | - | 45,812 | 22,734 | 23,078 | - | 0.0 |
| 22 | - | 55,613 | 26,728 | 28,885 | - | 21.4 |
| 25 | 11,175 | 54,259 | 26,213 | 28,046 | ... | △ 2.4 |
| 30 | 10,975 | 53,543 | 26,385 | 27,158 | △ 1.8 | △ 1.3 |
| 35 | 11,233 | 52,320 | 25,500 | 26,820 | 2.4 | △ 2.3 |
| 40 | 11,355 | 50,349 | 24,586 | 25,763 | 1.1 | △ 3.8 |
| 45 | 11,773 | 49,818 | 24,424 | 25,394 | 3.7 | △ 1.1 |
| 50 | 12,188 | 49,519 | 24,318 | 25,201 | 3.5 | △ 0.6 |
| 55 | 12,558 | 50,926 | 25,054 | 25,872 | 3.0 | 2.8 |
| 60 | 13,322 | 52,020 | 25,629 | 26,391 | 6.1 | 2.1 |
| 平成 2 年 | 13,694 | 52,032 | 25,577 | 26,455 | 2.8 | △ 3.4 |
| 7 | 15,175 | 54,369 | 26,683 | 27,686 | 10.8 | 8.2 |
| 12 | 16,540 | 55,451 | 27,323 | 28,128 | 9.0 | 2.0 |
| 17 | 17,302 | 53,950 | 26,274 | 27,676 | 4.6 | △ 2.7 |
| 18 | 18,933 | 53,530 | 26,058 | 27,472 | 9.4 | △ 0.7 |
| 19 | 19,015 | 53,060 | 25,832 | 27,228 | 0.4 | △ 0.8 |
| 20 | 19,113 | 52,571 | 25,600 | 26,971 | 0.5 | △ 0.9 |
| 21 | 19,152 | 52,263 | 25,397 | 26,866 | 0.2 | △ 0.6 |
| 22 | 19,214 | 51,819 | 25,175 | 26,644 | 0.3 | △ 0.8 |

※平成12年以前は6地域の合算値である。

※平成18年～平成22年については、滋賀県毎月人口推計調査による。

【資料 国勢調査・滋賀県毎月人口推計調査】

6. 年齢別人口階層表・比率

10月1日現在

| | 年齢別人口(人) | | | 年齢別比率(%) | | |
|---------|----------|---------|--------|----------|---------|-------|
| | 15歳未満 | 15歳～64歳 | 65歳以上 | 15歳未満 | 15歳～64歳 | 65歳以上 |
| 昭和 25 年 | 18,504 | 31,592 | 4,162 | 34.1 | 58.2 | 7.7 |
| 30 | 17,632 | 31,528 | 4,383 | 32.9 | 58.9 | 8.2 |
| 35 | 16,090 | 31,593 | 4,637 | 30.8 | 60.4 | 8.9 |
| 40 | 13,550 | 31,825 | 4,974 | 26.9 | 63.2 | 9.9 |
| 45 | 11,859 | 32,477 | 5,482 | 23.8 | 65.2 | 11.0 |
| 50 | 11,367 | 32,041 | 6,107 | 23.0 | 64.7 | 12.3 |
| 55 | 11,248 | 32,878 | 6,800 | 22.1 | 64.6 | 13.4 |
| 60 | 11,093 | 33,451 | 7,468 | 21.3 | 64.3 | 14.4 |
| 平成 2 年 | 10,098 | 33,316 | 8,595 | 19.4 | 64.0 | 16.5 |
| 7 | 9,712 | 34,146 | 10,503 | 17.9 | 62.8 | 19.3 |
| 12 | 8,720 | 34,361 | 12,354 | 15.7 | 62.0 | 22.3 |
| 17 | 7,651 | 32,782 | 13,517 | 14.2 | 60.8 | 25.1 |

※平成12年以前は6地域の合算値である。

年齢不詳は含まない。

比率は四捨五入しているため、端数が合わないことがある。

【資料 国勢調査】

7. 年齢別・男女別人口

平成17年10月1日現在

(単位：人)

| 年 齢 | 総 数 | 男 | 女 | 年 齢 | 総 数 | 男 | 女 |
|-----|--------|--------|--------|-----------|--------|--------|--------|
| 総 数 | 53,950 | 26,274 | 27,676 | | | | |
| 0 歳 | 427 | 212 | 215 | 55 歳 | 898 | 471 | 427 |
| 1 | 402 | 201 | 201 | 56 | 987 | 521 | 466 |
| 2 | 440 | 213 | 227 | 57 | 997 | 501 | 496 |
| 3 | 459 | 259 | 200 | 58 | 841 | 435 | 406 |
| 4 | 445 | 225 | 220 | 59 | 500 | 258 | 242 |
| 5 | 519 | 246 | 273 | 60 | 568 | 281 | 287 |
| 6 | 526 | 272 | 254 | 61 | 786 | 376 | 410 |
| 7 | 522 | 265 | 257 | 62 | 746 | 358 | 388 |
| 8 | 523 | 286 | 237 | 63 | 815 | 398 | 417 |
| 9 | 523 | 278 | 245 | 64 | 781 | 391 | 390 |
| 10 | 575 | 279 | 296 | 65 | 668 | 319 | 349 |
| 11 | 554 | 267 | 287 | 66 | 554 | 276 | 278 |
| 12 | 558 | 295 | 263 | 67 | 667 | 347 | 320 |
| 13 | 618 | 334 | 284 | 68 | 692 | 319 | 373 |
| 14 | 560 | 303 | 257 | 69 | 747 | 359 | 388 |
| 15 | 651 | 343 | 308 | 70 | 733 | 379 | 354 |
| 16 | 599 | 296 | 303 | 71 | 677 | 323 | 354 |
| 17 | 638 | 346 | 292 | 72 | 693 | 324 | 369 |
| 18 | 598 | 284 | 314 | 73 | 710 | 339 | 371 |
| 19 | 491 | 248 | 243 | 74 | 688 | 312 | 376 |
| 20 | 547 | 283 | 264 | 75 | 658 | 307 | 351 |
| 21 | 507 | 270 | 237 | 76 | 669 | 329 | 340 |
| 22 | 465 | 260 | 205 | 77 | 602 | 258 | 344 |
| 23 | 494 | 244 | 250 | 78 | 565 | 235 | 330 |
| 24 | 546 | 286 | 260 | 79 | 558 | 252 | 306 |
| 25 | 531 | 278 | 253 | 80 | 474 | 192 | 282 |
| 26 | 541 | 280 | 261 | 81 | 442 | 151 | 291 |
| 27 | 557 | 265 | 292 | 82 | 358 | 117 | 241 |
| 28 | 535 | 280 | 255 | 83 | 339 | 117 | 222 |
| 29 | 608 | 296 | 312 | 84 | 292 | 90 | 202 |
| 30 | 599 | 304 | 295 | 85 | 315 | 116 | 199 |
| 31 | 659 | 340 | 319 | 86 | 234 | 65 | 169 |
| 32 | 614 | 329 | 285 | 87 | 207 | 47 | 160 |
| 33 | 626 | 339 | 287 | 88 | 193 | 52 | 141 |
| 34 | 636 | 321 | 315 | 89 | 189 | 54 | 135 |
| 35 | 670 | 315 | 355 | 90 | 122 | 29 | 93 |
| 36 | 619 | 275 | 344 | 91 | 105 | 17 | 88 |
| 37 | 630 | 320 | 310 | 92 | 91 | 17 | 74 |
| 38 | 602 | 286 | 316 | 93 | 76 | 17 | 59 |
| 39 | 481 | 239 | 242 | 94 | 62 | 16 | 46 |
| 40 | 677 | 342 | 335 | 95 | 44 | 8 | 36 |
| 41 | 654 | 327 | 327 | 96 | 38 | 7 | 31 |
| 42 | 633 | 299 | 334 | 97 | 24 | 8 | 16 |
| 43 | 628 | 307 | 321 | 98 | 15 | 3 | 12 |
| 44 | 633 | 321 | 312 | 99 | 5 | 1 | 4 |
| 45 | 670 | 323 | 347 | 100 歳以上 | 11 | 4 | 7 |
| 46 | 661 | 326 | 335 | 不 詳 | - | - | - |
| 47 | 675 | 344 | 331 | (再 掲) | | | |
| 48 | 649 | 319 | 330 | 15 歳 未 満 | 7,651 | 3,935 | 3,716 |
| 49 | 711 | 356 | 355 | 15 ～ 64 歳 | 32,782 | 16,533 | 16,249 |
| 50 | 728 | 366 | 362 | 65 歳 以上 | 13,517 | 5,806 | 7,711 |
| 51 | 722 | 355 | 367 | 75 歳 以上 | 6,688 | 2,509 | 4,179 |
| 52 | 750 | 380 | 370 | 85 歳 以上 | 1,731 | 461 | 1,270 |
| 53 | 761 | 389 | 372 | 平 均 年 齢 | 45.6 | 44.0 | 47.1 |
| 54 | 867 | 462 | 405 | 年 齢 中 位 数 | 47.5 | 45.9 | 49.1 |

【資料 国勢調査】

8. 地域・年齢・男女別人口

平成22年9月30日現在

(単位：人)

| マ | | | | キ | | | | ノ | | | | 今 | | | | 津 | | | |
|----|----|----|----|-----|----|----|-----|----|-----|----|-----|-----|-----|-----|-----|----|---|---|---|
| 年齢 | 男 | 女 | 計 | 年齢 | 男 | 女 | 計 | 年齢 | 男 | 女 | 計 | 年齢 | 男 | 女 | 計 | 年齢 | 男 | 女 | 計 |
| 0 | 15 | 13 | 28 | 54 | 48 | 40 | 88 | 0 | 52 | 51 | 103 | 54 | 78 | 90 | 168 | | | | |
| 1 | 24 | 22 | 46 | 55 | 48 | 37 | 85 | 1 | 43 | 38 | 81 | 55 | 89 | 92 | 181 | | | | |
| 2 | 20 | 21 | 41 | 56 | 38 | 46 | 84 | 2 | 56 | 44 | 100 | 56 | 93 | 88 | 181 | | | | |
| 3 | 18 | 17 | 35 | 57 | 41 | 51 | 92 | 3 | 52 | 49 | 101 | 57 | 96 | 83 | 179 | | | | |
| 4 | 19 | 19 | 38 | 58 | 48 | 46 | 94 | 4 | 54 | 49 | 103 | 58 | 87 | 94 | 181 | | | | |
| 5 | 26 | 21 | 47 | 59 | 63 | 43 | 106 | 5 | 60 | 60 | 120 | 59 | 98 | 83 | 181 | | | | |
| 6 | 22 | 23 | 45 | 60 | 53 | 71 | 124 | 6 | 56 | 56 | 112 | 60 | 112 | 97 | 209 | | | | |
| 7 | 21 | 23 | 44 | 61 | 63 | 63 | 126 | 7 | 53 | 54 | 107 | 61 | 130 | 120 | 250 | | | | |
| 8 | 28 | 18 | 46 | 62 | 67 | 74 | 141 | 8 | 59 | 48 | 107 | 62 | 115 | 139 | 254 | | | | |
| 9 | 26 | 20 | 46 | 63 | 60 | 63 | 123 | 9 | 74 | 60 | 134 | 63 | 92 | 89 | 181 | | | | |
| 10 | 34 | 27 | 61 | 64 | 38 | 32 | 70 | 10 | 61 | 78 | 139 | 64 | 49 | 49 | 98 | | | | |
| 11 | 31 | 20 | 51 | 65 | 28 | 46 | 74 | 11 | 70 | 61 | 131 | 65 | 75 | 83 | 158 | | | | |
| 12 | 30 | 24 | 54 | 66 | 50 | 71 | 121 | 12 | 70 | 63 | 133 | 66 | 66 | 102 | 168 | | | | |
| 13 | 31 | 29 | 60 | 67 | 48 | 57 | 105 | 13 | 69 | 57 | 126 | 67 | 79 | 93 | 172 | | | | |
| 14 | 34 | 24 | 58 | 68 | 61 | 61 | 122 | 14 | 66 | 66 | 132 | 68 | 85 | 94 | 179 | | | | |
| 15 | 30 | 23 | 53 | 69 | 53 | 54 | 107 | 15 | 62 | 81 | 143 | 69 | 80 | 86 | 166 | | | | |
| 16 | 30 | 32 | 62 | 70 | 39 | 37 | 76 | 16 | 69 | 65 | 134 | 70 | 80 | 79 | 159 | | | | |
| 17 | 27 | 28 | 55 | 71 | 33 | 37 | 70 | 17 | 63 | 65 | 128 | 71 | 74 | 62 | 136 | | | | |
| 18 | 31 | 38 | 69 | 72 | 48 | 41 | 89 | 18 | 81 | 62 | 143 | 72 | 69 | 77 | 146 | | | | |
| 19 | 25 | 43 | 68 | 73 | 35 | 48 | 83 | 19 | 84 | 45 | 129 | 73 | 52 | 95 | 147 | | | | |
| 20 | 25 | 27 | 52 | 74 | 45 | 32 | 77 | 20 | 101 | 68 | 169 | 74 | 65 | 101 | 166 | | | | |
| 21 | 29 | 32 | 61 | 75 | 41 | 44 | 85 | 21 | 75 | 72 | 147 | 75 | 84 | 85 | 169 | | | | |
| 22 | 34 | 22 | 56 | 76 | 35 | 44 | 79 | 22 | 83 | 53 | 136 | 76 | 69 | 74 | 143 | | | | |
| 23 | 33 | 39 | 72 | 77 | 32 | 56 | 88 | 23 | 76 | 65 | 141 | 77 | 83 | 63 | 146 | | | | |
| 24 | 26 | 32 | 58 | 78 | 39 | 42 | 81 | 24 | 88 | 55 | 143 | 78 | 69 | 79 | 148 | | | | |
| 25 | 33 | 32 | 65 | 79 | 25 | 40 | 65 | 25 | 86 | 65 | 151 | 79 | 55 | 76 | 131 | | | | |
| 26 | 33 | 24 | 57 | 80 | 28 | 37 | 65 | 26 | 95 | 54 | 149 | 80 | 50 | 70 | 120 | | | | |
| 27 | 30 | 22 | 52 | 81 | 33 | 24 | 57 | 27 | 78 | 43 | 121 | 81 | 65 | 78 | 143 | | | | |
| 28 | 25 | 21 | 46 | 82 | 23 | 59 | 82 | 28 | 66 | 62 | 128 | 82 | 41 | 66 | 107 | | | | |
| 29 | 29 | 19 | 48 | 83 | 23 | 49 | 72 | 29 | 52 | 73 | 125 | 83 | 36 | 61 | 97 | | | | |
| 30 | 22 | 14 | 36 | 84 | 20 | 41 | 61 | 30 | 77 | 65 | 142 | 84 | 49 | 59 | 108 | | | | |
| 31 | 36 | 18 | 54 | 85 | 16 | 39 | 55 | 31 | 88 | 63 | 151 | 85 | 28 | 60 | 88 | | | | |
| 32 | 23 | 29 | 52 | 86 | 13 | 28 | 41 | 32 | 78 | 78 | 156 | 86 | 22 | 48 | 70 | | | | |
| 33 | 31 | 31 | 62 | 87 | 5 | 29 | 34 | 33 | 74 | 59 | 133 | 87 | 22 | 40 | 62 | | | | |
| 34 | 41 | 39 | 80 | 88 | 6 | 16 | 22 | 34 | 67 | 86 | 153 | 88 | 16 | 50 | 66 | | | | |
| 35 | 35 | 36 | 71 | 89 | 3 | 18 | 21 | 35 | 68 | 75 | 143 | 89 | 8 | 37 | 45 | | | | |
| 36 | 28 | 27 | 55 | 90 | 7 | 21 | 28 | 36 | 82 | 80 | 162 | 90 | 8 | 29 | 37 | | | | |
| 37 | 36 | 39 | 75 | 91 | 9 | 12 | 21 | 37 | 75 | 78 | 153 | 91 | 10 | 16 | 26 | | | | |
| 38 | 43 | 34 | 77 | 92 | 5 | 8 | 13 | 38 | 87 | 75 | 162 | 92 | 3 | 15 | 18 | | | | |
| 39 | 49 | 47 | 96 | 93 | 5 | 15 | 20 | 39 | 90 | 81 | 171 | 93 | 4 | 15 | 19 | | | | |
| 40 | 52 | 41 | 93 | 94 | 2 | 5 | 7 | 40 | 93 | 67 | 160 | 94 | 2 | 12 | 14 | | | | |
| 41 | 27 | 29 | 56 | 95 | 0 | 7 | 7 | 41 | 72 | 85 | 157 | 95 | 2 | 10 | 12 | | | | |
| 42 | 41 | 46 | 87 | 96 | 0 | 5 | 5 | 42 | 81 | 74 | 155 | 96 | 2 | 8 | 10 | | | | |
| 43 | 29 | 33 | 62 | 97 | 0 | 2 | 2 | 43 | 56 | 78 | 134 | 97 | 0 | 10 | 10 | | | | |
| 44 | 30 | 17 | 47 | 98 | 1 | 1 | 2 | 44 | 58 | 59 | 117 | 98 | 0 | 2 | 2 | | | | |
| 45 | 45 | 30 | 75 | 99 | 0 | 1 | 1 | 45 | 82 | 77 | 159 | 99 | 2 | 3 | 5 | | | | |
| 46 | 27 | 43 | 70 | 100 | 0 | 1 | 1 | 46 | 79 | 70 | 149 | 100 | 0 | 4 | 4 | | | | |
| 47 | 34 | 26 | 60 | 101 | 0 | 2 | 2 | 47 | 70 | 82 | 152 | 101 | 1 | 3 | 4 | | | | |
| 48 | 35 | 25 | 60 | 102 | 0 | 0 | 0 | 48 | 71 | 83 | 154 | 102 | 0 | 0 | 0 | | | | |
| 49 | 41 | 38 | 79 | 103 | 0 | 0 | 0 | 49 | 70 | 88 | 158 | 103 | 0 | 1 | 1 | | | | |
| 50 | 37 | 41 | 78 | 104 | 0 | 0 | 0 | 50 | 81 | 68 | 149 | 104 | 0 | 0 | 0 | | | | |
| 51 | 29 | 37 | 66 | 105 | 0 | 0 | 0 | 51 | 97 | 75 | 172 | 105 | 0 | 0 | 0 | | | | |
| 52 | 46 | 36 | 82 | 106 | 0 | 0 | 0 | 52 | 76 | 72 | 148 | 106 | 0 | 0 | 0 | | | | |
| 53 | 36 | 30 | 66 | 107 | 0 | 0 | 0 | 53 | 78 | 90 | 168 | 107 | 0 | 0 | 0 | | | | |

| | 男 | 女 | 計 |
|--------|-------|-------|-------|
| 0～14歳 | 379 | 321 | 700 |
| 15～64歳 | 1,860 | 1,786 | 3,646 |
| 65歳以上 | 811 | 1,130 | 1,941 |
| 合計 | 3,050 | 3,237 | 6,287 |

| | 男 | 女 | 計 |
|--------|-------|-------|--------|
| 0～14歳 | 895 | 834 | 1,729 |
| 15～64歳 | 4,048 | 3,760 | 7,808 |
| 65歳以上 | 1,456 | 1,946 | 3,402 |
| 合計 | 6,399 | 6,540 | 12,939 |

【資料 市民課「住民基本台帳」＋「外国人登録」】

8. 地域・年齢・男女別人口（つづき1）

平成22年9月30日現在

（単位：人）

| 朽 | | | | 木 | | | | 安 | | | | 曇 | | | | 川 | | | |
|----|----|----|----|-----|----|----|----|----|-----|-----|-----|-----|-----|-----|-----|----|---|---|---|
| 年齢 | 男 | 女 | 計 | 年齢 | 男 | 女 | 計 | 年齢 | 男 | 女 | 計 | 年齢 | 男 | 女 | 計 | 年齢 | 男 | 女 | 計 |
| 0 | 4 | 3 | 7 | 54 | 16 | 12 | 28 | 0 | 57 | 34 | 91 | 54 | 87 | 98 | 185 | | | | |
| 1 | 4 | 5 | 9 | 55 | 17 | 19 | 36 | 1 | 50 | 59 | 109 | 55 | 107 | 104 | 211 | | | | |
| 2 | 4 | 9 | 13 | 56 | 15 | 14 | 29 | 2 | 47 | 58 | 105 | 56 | 106 | 105 | 211 | | | | |
| 3 | 5 | 7 | 12 | 57 | 17 | 16 | 33 | 3 | 54 | 47 | 101 | 57 | 110 | 99 | 209 | | | | |
| 4 | 9 | 3 | 12 | 58 | 21 | 10 | 31 | 4 | 53 | 48 | 101 | 58 | 104 | 97 | 201 | | | | |
| 5 | 6 | 3 | 9 | 59 | 23 | 24 | 47 | 5 | 55 | 51 | 106 | 59 | 119 | 122 | 241 | | | | |
| 6 | 6 | 12 | 18 | 60 | 19 | 23 | 42 | 6 | 48 | 40 | 88 | 60 | 128 | 111 | 239 | | | | |
| 7 | 7 | 5 | 12 | 61 | 34 | 24 | 58 | 7 | 47 | 51 | 98 | 61 | 150 | 121 | 271 | | | | |
| 8 | 13 | 8 | 21 | 62 | 29 | 11 | 40 | 8 | 61 | 51 | 112 | 62 | 128 | 139 | 267 | | | | |
| 9 | 9 | 8 | 17 | 63 | 20 | 16 | 36 | 9 | 48 | 54 | 102 | 63 | 109 | 101 | 210 | | | | |
| 10 | 9 | 12 | 21 | 64 | 11 | 11 | 22 | 10 | 48 | 57 | 105 | 64 | 66 | 65 | 131 | | | | |
| 11 | 8 | 14 | 22 | 65 | 8 | 3 | 11 | 11 | 64 | 54 | 118 | 65 | 67 | 70 | 137 | | | | |
| 12 | 7 | 7 | 14 | 66 | 7 | 18 | 25 | 12 | 66 | 60 | 126 | 66 | 110 | 93 | 203 | | | | |
| 13 | 11 | 5 | 16 | 67 | 11 | 21 | 32 | 13 | 68 | 53 | 121 | 67 | 84 | 81 | 165 | | | | |
| 14 | 10 | 8 | 18 | 68 | 10 | 16 | 26 | 14 | 62 | 70 | 132 | 68 | 86 | 109 | 195 | | | | |
| 15 | 11 | 6 | 17 | 69 | 18 | 17 | 35 | 15 | 76 | 83 | 159 | 69 | 87 | 101 | 188 | | | | |
| 16 | 16 | 5 | 21 | 70 | 14 | 17 | 31 | 16 | 53 | 77 | 130 | 70 | 69 | 86 | 155 | | | | |
| 17 | 11 | 8 | 19 | 71 | 7 | 18 | 25 | 17 | 83 | 60 | 143 | 71 | 60 | 75 | 135 | | | | |
| 18 | 13 | 7 | 20 | 72 | 20 | 13 | 33 | 18 | 89 | 76 | 165 | 72 | 69 | 86 | 155 | | | | |
| 19 | 13 | 10 | 23 | 73 | 22 | 20 | 42 | 19 | 83 | 57 | 140 | 73 | 74 | 74 | 148 | | | | |
| 20 | 16 | 10 | 26 | 74 | 16 | 20 | 36 | 20 | 78 | 76 | 154 | 74 | 84 | 105 | 189 | | | | |
| 21 | 11 | 12 | 23 | 75 | 20 | 17 | 37 | 21 | 84 | 87 | 171 | 75 | 80 | 87 | 167 | | | | |
| 22 | 7 | 8 | 15 | 76 | 15 | 17 | 32 | 22 | 84 | 85 | 169 | 76 | 59 | 100 | 159 | | | | |
| 23 | 12 | 15 | 27 | 77 | 12 | 19 | 31 | 23 | 76 | 85 | 161 | 77 | 74 | 96 | 170 | | | | |
| 24 | 15 | 9 | 24 | 78 | 16 | 22 | 38 | 24 | 78 | 66 | 144 | 78 | 71 | 94 | 165 | | | | |
| 25 | 6 | 10 | 16 | 79 | 15 | 15 | 30 | 25 | 84 | 95 | 179 | 79 | 69 | 109 | 178 | | | | |
| 26 | 7 | 12 | 19 | 80 | 9 | 17 | 26 | 26 | 81 | 86 | 167 | 80 | 80 | 86 | 166 | | | | |
| 27 | 9 | 9 | 18 | 81 | 17 | 18 | 35 | 27 | 83 | 75 | 158 | 81 | 75 | 74 | 149 | | | | |
| 28 | 7 | 14 | 21 | 82 | 14 | 18 | 32 | 28 | 87 | 68 | 155 | 82 | 51 | 81 | 132 | | | | |
| 29 | 11 | 7 | 18 | 83 | 9 | 18 | 27 | 29 | 79 | 74 | 153 | 83 | 45 | 78 | 123 | | | | |
| 30 | 3 | 12 | 15 | 84 | 13 | 19 | 32 | 30 | 72 | 78 | 150 | 84 | 42 | 67 | 109 | | | | |
| 31 | 5 | 5 | 10 | 85 | 4 | 13 | 17 | 31 | 76 | 67 | 143 | 85 | 34 | 64 | 98 | | | | |
| 32 | 10 | 12 | 22 | 86 | 6 | 16 | 22 | 32 | 84 | 71 | 155 | 86 | 24 | 55 | 79 | | | | |
| 33 | 14 | 9 | 23 | 87 | 6 | 12 | 18 | 33 | 71 | 64 | 135 | 87 | 18 | 55 | 73 | | | | |
| 34 | 12 | 14 | 26 | 88 | 4 | 9 | 13 | 34 | 78 | 76 | 154 | 88 | 19 | 41 | 60 | | | | |
| 35 | 12 | 5 | 17 | 89 | 3 | 7 | 10 | 35 | 82 | 66 | 148 | 89 | 14 | 39 | 53 | | | | |
| 36 | 6 | 9 | 15 | 90 | 2 | 6 | 8 | 36 | 94 | 72 | 166 | 90 | 10 | 30 | 40 | | | | |
| 37 | 8 | 13 | 21 | 91 | 1 | 8 | 9 | 37 | 94 | 76 | 170 | 91 | 8 | 29 | 37 | | | | |
| 38 | 4 | 13 | 17 | 92 | 1 | 5 | 6 | 38 | 88 | 89 | 177 | 92 | 6 | 21 | 27 | | | | |
| 39 | 11 | 10 | 21 | 93 | 1 | 5 | 6 | 39 | 71 | 70 | 141 | 93 | 5 | 19 | 24 | | | | |
| 40 | 11 | 11 | 22 | 94 | 0 | 5 | 5 | 40 | 81 | 94 | 175 | 94 | 7 | 20 | 27 | | | | |
| 41 | 14 | 22 | 36 | 95 | 1 | 3 | 4 | 41 | 63 | 72 | 135 | 95 | 3 | 11 | 14 | | | | |
| 42 | 10 | 8 | 18 | 96 | 2 | 2 | 4 | 42 | 63 | 79 | 142 | 96 | 2 | 9 | 11 | | | | |
| 43 | 17 | 10 | 27 | 97 | 0 | 2 | 2 | 43 | 78 | 78 | 156 | 97 | 1 | 9 | 10 | | | | |
| 44 | 6 | 9 | 15 | 98 | 0 | 0 | 0 | 44 | 57 | 62 | 119 | 98 | 1 | 4 | 5 | | | | |
| 45 | 8 | 11 | 19 | 99 | 0 | 3 | 3 | 45 | 89 | 85 | 174 | 99 | 1 | 5 | 6 | | | | |
| 46 | 12 | 12 | 24 | 100 | 0 | 1 | 1 | 46 | 88 | 95 | 183 | 100 | 1 | 2 | 3 | | | | |
| 47 | 15 | 13 | 28 | 101 | 0 | 0 | 0 | 47 | 75 | 101 | 176 | 101 | 0 | 2 | 2 | | | | |
| 48 | 8 | 10 | 18 | 102 | 0 | 0 | 0 | 48 | 87 | 94 | 181 | 102 | 1 | 2 | 3 | | | | |
| 49 | 15 | 8 | 23 | 103 | 0 | 0 | 0 | 49 | 76 | 74 | 150 | 103 | 0 | 0 | 0 | | | | |
| 50 | 9 | 15 | 24 | 104 | 0 | 0 | 0 | 50 | 105 | 93 | 198 | 104 | 0 | 0 | 0 | | | | |
| 51 | 15 | 15 | 30 | 105 | 0 | 0 | 0 | 51 | 84 | 69 | 153 | 105 | 0 | 0 | 0 | | | | |
| 52 | 11 | 11 | 22 | 106 | 0 | 0 | 0 | 52 | 104 | 111 | 215 | 106 | 0 | 0 | 0 | | | | |
| 53 | 20 | 15 | 35 | 107 | 0 | 0 | 0 | 53 | 77 | 96 | 173 | 107 | 0 | 0 | 0 | | | | |

| | 男 | 女 | 計 |
|--------|-------|-------|-------|
| 0～14歳 | 112 | 109 | 221 |
| 15～64歳 | 643 | 594 | 1,237 |
| 65歳以上 | 304 | 440 | 744 |
| 合計 | 1,059 | 1,143 | 2,202 |

| | 男 | 女 | 計 |
|--------|-------|-------|--------|
| 0～14歳 | 828 | 787 | 1,615 |
| 15～64歳 | 4,349 | 4,244 | 8,593 |
| 65歳以上 | 1,591 | 2,169 | 3,760 |
| 合計 | 6,768 | 7,200 | 13,968 |

【資料 市民課「住民基本台帳」＋「外国人登録」】

8. 地域・年齢・男女別人口（つづき2）

平成22年9月30日現在

（単位：人）

| 高 | | | | 島 | | | | 新 | | | | 旭 | | | |
|----|----|----|-----|-----|----|----|-----|----|----|----|-----|-----|-----|-----|-----|
| 年齢 | 男 | 女 | 計 | 年齢 | 男 | 女 | 計 | 年齢 | 男 | 女 | 計 | 年齢 | 男 | 女 | 計 |
| 0 | 23 | 26 | 49 | 54 | 44 | 50 | 94 | 0 | 54 | 48 | 102 | 54 | 72 | 67 | 139 |
| 1 | 25 | 27 | 52 | 55 | 53 | 44 | 97 | 1 | 40 | 50 | 90 | 55 | 70 | 73 | 143 |
| 2 | 31 | 23 | 54 | 56 | 36 | 45 | 81 | 2 | 58 | 39 | 97 | 56 | 74 | 76 | 150 |
| 3 | 25 | 23 | 48 | 57 | 48 | 45 | 93 | 3 | 51 | 54 | 105 | 57 | 77 | 82 | 159 |
| 4 | 33 | 22 | 55 | 58 | 39 | 60 | 99 | 4 | 46 | 39 | 85 | 58 | 81 | 76 | 157 |
| 5 | 28 | 32 | 60 | 59 | 64 | 56 | 120 | 5 | 43 | 59 | 102 | 59 | 97 | 87 | 184 |
| 6 | 26 | 17 | 43 | 60 | 62 | 56 | 118 | 6 | 53 | 53 | 106 | 60 | 87 | 88 | 175 |
| 7 | 33 | 34 | 67 | 61 | 66 | 63 | 129 | 7 | 51 | 58 | 109 | 61 | 94 | 89 | 183 |
| 8 | 34 | 28 | 62 | 62 | 60 | 47 | 107 | 8 | 65 | 48 | 113 | 62 | 105 | 113 | 218 |
| 9 | 31 | 20 | 51 | 63 | 53 | 60 | 113 | 9 | 50 | 52 | 102 | 63 | 91 | 90 | 181 |
| 10 | 30 | 26 | 56 | 64 | 36 | 36 | 72 | 10 | 63 | 68 | 131 | 64 | 59 | 53 | 112 |
| 11 | 35 | 36 | 71 | 65 | 28 | 43 | 71 | 11 | 68 | 63 | 131 | 65 | 58 | 54 | 112 |
| 12 | 28 | 36 | 64 | 66 | 47 | 55 | 102 | 12 | 65 | 57 | 122 | 66 | 70 | 82 | 152 |
| 13 | 44 | 28 | 72 | 67 | 46 | 44 | 90 | 13 | 64 | 57 | 121 | 67 | 65 | 86 | 151 |
| 14 | 29 | 21 | 50 | 68 | 44 | 49 | 93 | 14 | 73 | 61 | 134 | 68 | 75 | 82 | 157 |
| 15 | 30 | 35 | 65 | 69 | 44 | 48 | 92 | 15 | 63 | 67 | 130 | 69 | 77 | 68 | 145 |
| 16 | 33 | 41 | 74 | 70 | 34 | 44 | 78 | 16 | 65 | 68 | 133 | 70 | 50 | 71 | 121 |
| 17 | 37 | 34 | 71 | 71 | 28 | 32 | 60 | 17 | 57 | 64 | 121 | 71 | 50 | 64 | 114 |
| 18 | 45 | 30 | 75 | 72 | 41 | 32 | 73 | 18 | 74 | 63 | 137 | 72 | 51 | 64 | 115 |
| 19 | 33 | 27 | 60 | 73 | 29 | 55 | 84 | 19 | 60 | 59 | 119 | 73 | 63 | 72 | 135 |
| 20 | 35 | 44 | 79 | 74 | 48 | 47 | 95 | 20 | 62 | 66 | 128 | 74 | 70 | 64 | 134 |
| 21 | 32 | 38 | 70 | 75 | 40 | 42 | 82 | 21 | 67 | 56 | 123 | 75 | 63 | 69 | 132 |
| 22 | 42 | 29 | 71 | 76 | 42 | 36 | 78 | 22 | 89 | 64 | 153 | 76 | 57 | 59 | 116 |
| 23 | 41 | 42 | 83 | 77 | 34 | 49 | 83 | 23 | 69 | 65 | 134 | 77 | 50 | 64 | 114 |
| 24 | 33 | 33 | 66 | 78 | 37 | 54 | 91 | 24 | 55 | 77 | 132 | 78 | 42 | 52 | 94 |
| 25 | 40 | 33 | 73 | 79 | 28 | 58 | 86 | 25 | 71 | 54 | 125 | 79 | 48 | 59 | 107 |
| 26 | 36 | 34 | 70 | 80 | 36 | 53 | 89 | 26 | 79 | 59 | 138 | 80 | 50 | 69 | 119 |
| 27 | 31 | 41 | 72 | 81 | 21 | 54 | 75 | 27 | 60 | 45 | 105 | 81 | 48 | 51 | 99 |
| 28 | 33 | 34 | 67 | 82 | 26 | 32 | 58 | 28 | 50 | 64 | 114 | 82 | 47 | 60 | 107 |
| 29 | 32 | 37 | 69 | 83 | 30 | 27 | 57 | 29 | 74 | 59 | 133 | 83 | 22 | 50 | 72 |
| 30 | 32 | 35 | 67 | 84 | 23 | 30 | 53 | 30 | 71 | 54 | 125 | 84 | 27 | 50 | 77 |
| 31 | 31 | 35 | 66 | 85 | 18 | 29 | 47 | 31 | 65 | 66 | 131 | 85 | 21 | 37 | 58 |
| 32 | 27 | 44 | 71 | 86 | 14 | 30 | 44 | 32 | 75 | 73 | 148 | 86 | 17 | 33 | 50 |
| 33 | 34 | 32 | 66 | 87 | 6 | 29 | 35 | 33 | 56 | 65 | 121 | 87 | 12 | 21 | 33 |
| 34 | 33 | 40 | 73 | 88 | 8 | 22 | 30 | 34 | 77 | 84 | 161 | 88 | 11 | 33 | 44 |
| 35 | 38 | 42 | 80 | 89 | 6 | 21 | 27 | 35 | 82 | 72 | 154 | 89 | 9 | 24 | 33 |
| 36 | 40 | 51 | 91 | 90 | 8 | 29 | 37 | 36 | 81 | 81 | 162 | 90 | 14 | 39 | 53 |
| 37 | 41 | 33 | 74 | 91 | 3 | 19 | 22 | 37 | 88 | 64 | 152 | 91 | 5 | 19 | 24 |
| 38 | 36 | 32 | 68 | 92 | 2 | 16 | 18 | 38 | 92 | 70 | 162 | 92 | 2 | 28 | 30 |
| 39 | 39 | 42 | 81 | 93 | 5 | 14 | 19 | 39 | 77 | 76 | 153 | 93 | 5 | 13 | 18 |
| 40 | 35 | 38 | 73 | 94 | 2 | 7 | 9 | 40 | 61 | 88 | 149 | 94 | 4 | 11 | 15 |
| 41 | 38 | 47 | 85 | 95 | 1 | 4 | 5 | 41 | 70 | 76 | 146 | 95 | 2 | 10 | 12 |
| 42 | 36 | 38 | 74 | 96 | 0 | 3 | 3 | 42 | 98 | 80 | 178 | 96 | 0 | 7 | 7 |
| 43 | 44 | 36 | 80 | 97 | 1 | 4 | 5 | 43 | 69 | 87 | 156 | 97 | 1 | 7 | 8 |
| 44 | 22 | 26 | 48 | 98 | 0 | 3 | 3 | 44 | 63 | 68 | 131 | 98 | 0 | 4 | 4 |
| 45 | 44 | 41 | 85 | 99 | 1 | 3 | 4 | 45 | 79 | 87 | 166 | 99 | 1 | 3 | 4 |
| 46 | 38 | 39 | 77 | 100 | 1 | 1 | 2 | 46 | 81 | 66 | 147 | 100 | 0 | 1 | 1 |
| 47 | 42 | 43 | 85 | 101 | 0 | 1 | 1 | 47 | 65 | 71 | 136 | 101 | 0 | 2 | 2 |
| 48 | 36 | 46 | 82 | 102 | 0 | 1 | 1 | 48 | 72 | 67 | 139 | 102 | 0 | 1 | 1 |
| 49 | 48 | 32 | 80 | 103 | 0 | 0 | 0 | 49 | 78 | 65 | 143 | 103 | 0 | 1 | 1 |
| 50 | 30 | 57 | 87 | 104 | 0 | 0 | 0 | 50 | 64 | 74 | 138 | 104 | 0 | 0 | 0 |
| 51 | 50 | 51 | 101 | 105 | 0 | 0 | 0 | 51 | 74 | 87 | 161 | 105 | 0 | 0 | 0 |
| 52 | 55 | 50 | 105 | 106 | 0 | 0 | 0 | 52 | 64 | 63 | 127 | 106 | 0 | 0 | 0 |
| 53 | 52 | 39 | 91 | 107 | 0 | 0 | 0 | 53 | 68 | 62 | 130 | 107 | 0 | 0 | 0 |

| | 男 | 女 | 計 |
|--------|-------|-------|-------|
| 0～14歳 | 455 | 399 | 854 |
| 15～64歳 | 2,015 | 2,063 | 4,078 |
| 65歳以上 | 782 | 1,120 | 1,902 |
| 合計 | 3,252 | 3,582 | 6,834 |

| | 男 | 女 | 計 |
|--------|-------|-------|--------|
| 0～14歳 | 844 | 806 | 1,650 |
| 15～64歳 | 3,672 | 3,570 | 7,242 |
| 65歳以上 | 1,187 | 1,584 | 2,771 |
| 合計 | 5,703 | 5,960 | 11,663 |

【資料 市民課「住民基本台帳」＋「外国人登録」】

9. 行政区・男女別人口、世帯数

9月30日現在

| | 平成 21 年 | | | | 平成 22 年 | | | |
|-----------|-------------|----------|----------|----------|-------------|----------|----------|----------|
| | 世帯数 (世帯) | 男 (人) | 女 (人) | 計 (人) | 世帯数 (世帯) | 男 (人) | 女 (人) | 計 (人) |
| 市内総数 | 19,598 | 26,449 | 27,880 | 54,329 | 19,708 | 26,231 | 27,662 | 53,893 |
| マキノ | 2,307 | 3,062 | 3,265 | 6,327 | 2,326 | 3,050 | 3,237 | 6,287 |
| 海津1区 | 74 | 91 | 102 | 193 | 75 | 89 | 100 | 189 |
| 海津2区 | 65 | 83 | 105 | 188 | 67 | 82 | 97 | 179 |
| 海津3区 | 79 | 139 | 141 | 280 | 77 | 133 | 138 | 271 |
| 西浜 | 177 | 233 | 215 | 448 | 176 | 228 | 218 | 446 |
| 西浜住宅団地 | 12 | 14 | 18 | 32 | 12 | 14 | 18 | 32 |
| 藤美寮 | 47 | 23 | 24 | 47 | 47 | 23 | 24 | 47 |
| 高木浜一丁目 | 89 | 121 | 95 | 216 | 91 | 116 | 101 | 217 |
| マキノ駅前第一団地 | 14 | 24 | 21 | 45 | 16 | 27 | 25 | 52 |
| サニーハイツマキノ | 11 | 16 | 12 | 28 | 9 | 14 | 12 | 26 |
| 第2サニーハイツ | 16 | 19 | 24 | 43 | 17 | 20 | 24 | 44 |
| 高木浜二丁目 | 26 | 37 | 47 | 84 | 28 | 39 | 51 | 90 |
| マキノ駅前第二団地 | 17 | 14 | 22 | 36 | 18 | 16 | 26 | 42 |
| マキノ駅前第三団地 | 22 | 30 | 30 | 60 | 23 | 33 | 32 | 65 |
| 小荒路 | 81 | 110 | 146 | 256 | 78 | 106 | 140 | 246 |
| 野口 | 41 | 47 | 54 | 101 | 38 | 45 | 52 | 97 |
| 在原 | 24 | 23 | 37 | 60 | 23 | 24 | 36 | 60 |
| 山中 | 40 | 52 | 54 | 106 | 39 | 49 | 54 | 103 |
| 下 | 57 | 64 | 84 | 148 | 58 | 64 | 82 | 146 |
| 浦 | 28 | 32 | 36 | 68 | 28 | 32 | 35 | 67 |
| 寺久保 | 78 | 99 | 120 | 219 | 79 | 100 | 120 | 220 |
| 蛭口 | 164 | 245 | 243 | 488 | 166 | 251 | 244 | 495 |
| 石庭 | 64 | 97 | 97 | 194 | 63 | 97 | 94 | 191 |
| 牧野 | 91 | 132 | 140 | 272 | 88 | 131 | 135 | 266 |
| 白谷 | 40 | 59 | 58 | 117 | 41 | 60 | 58 | 118 |
| 白谷長寿苑 | 27 | 18 | 26 | 44 | 31 | 19 | 28 | 47 |
| 上開田 | 39 | 54 | 49 | 103 | 38 | 51 | 48 | 99 |
| 下開田 | 28 | 45 | 43 | 88 | 29 | 45 | 38 | 83 |
| マキノ辻 | 21 | 24 | 30 | 54 | 21 | 24 | 27 | 51 |
| 森西 | 33 | 50 | 62 | 112 | 36 | 47 | 61 | 108 |
| 沢 | 186 | 248 | 269 | 517 | 186 | 251 | 258 | 509 |
| 知内 | 139 | 211 | 232 | 443 | 140 | 209 | 227 | 436 |
| 新保 | 114 | 167 | 164 | 331 | 114 | 160 | 162 | 322 |
| 新保住宅 | 25 | 26 | 37 | 63 | 24 | 28 | 35 | 63 |
| 中庄 | 161 | 217 | 203 | 420 | 168 | 221 | 209 | 430 |
| 大沼 | 71 | 101 | 113 | 214 | 76 | 106 | 116 | 222 |
| グリーンレイク | 106 | 97 | 112 | 209 | 106 | 96 | 112 | 208 |
| 今津 | 5,013 | 6,489 | 6,626 | 13,115 | 4,991 | 6,399 | 6,540 | 12,939 |
| 今津南浜 | 178 | 223 | 205 | 428 | 175 | 218 | 198 | 416 |
| 中浜 | 83 | 99 | 117 | 216 | 86 | 99 | 124 | 223 |
| 今津北浜 | 72 | 98 | 100 | 198 | 71 | 97 | 98 | 195 |
| 東区 | 94 | 130 | 158 | 288 | 96 | 132 | 156 | 288 |
| 西区 | 226 | 262 | 276 | 538 | 218 | 248 | 261 | 509 |
| 栄区 | 228 | 312 | 327 | 639 | 222 | 308 | 321 | 629 |
| 天神 | 223 | 254 | 224 | 478 | 214 | 238 | 216 | 454 |
| 松陽台 | 511 | 675 | 739 | 1,414 | 517 | 674 | 742 | 1,416 |
| 南新保 | 128 | 202 | 187 | 389 | 132 | 204 | 192 | 396 |
| 市ヶ崎 | 122 | 127 | 152 | 279 | 117 | 113 | 145 | 258 |
| カームタウン | 117 | 153 | 174 | 327 | 116 | 155 | 170 | 325 |
| 大供 | 67 | 82 | 80 | 162 | 75 | 89 | 88 | 177 |
| 弘川 | 160 | 247 | 256 | 503 | 164 | 245 | 262 | 507 |

【資料 市民課「住民基本台帳」＋「外国人登録」】

9. 行政区・男女別人口、世帯数（つづき 1）

9月30日現在

| | 平成 21 年 | | | | 平成 22 年 | | | |
|-------|-------------|----------|----------|----------|-------------|----------|----------|----------|
| | 世帯数 (世帯) | 男 (人) | 女 (人) | 計 (人) | 世帯数 (世帯) | 男 (人) | 女 (人) | 計 (人) |
| 宮西 | 75 | 83 | 93 | 176 | 73 | 79 | 88 | 167 |
| 今津中野 | 110 | 159 | 156 | 315 | 112 | 155 | 153 | 308 |
| 新保寺 | 56 | 61 | 76 | 137 | 56 | 61 | 76 | 137 |
| 杉沢 | 205 | 329 | 323 | 652 | 208 | 341 | 321 | 662 |
| 武末 | 84 | 100 | 137 | 237 | 83 | 95 | 134 | 229 |
| 東新町 | 154 | 224 | 231 | 455 | 150 | 220 | 225 | 445 |
| 下弘部 | 100 | 137 | 154 | 291 | 97 | 133 | 150 | 283 |
| 上弘部 | 61 | 93 | 87 | 180 | 61 | 90 | 84 | 174 |
| 蘭生 | 55 | 86 | 88 | 174 | 55 | 83 | 82 | 165 |
| 梅原 | 117 | 127 | 142 | 269 | 117 | 124 | 135 | 259 |
| 大床 | 14 | 22 | 26 | 48 | 14 | 22 | 26 | 48 |
| 岸脇 | 75 | 109 | 133 | 242 | 74 | 109 | 129 | 238 |
| 北深清水 | 61 | 97 | 114 | 211 | 60 | 95 | 111 | 206 |
| 南深清水 | 89 | 135 | 127 | 262 | 95 | 138 | 126 | 264 |
| 新田 | 29 | 43 | 44 | 87 | 28 | 41 | 45 | 86 |
| 桂 | 72 | 109 | 112 | 221 | 73 | 106 | 114 | 220 |
| 酒波 | 42 | 68 | 67 | 135 | 42 | 66 | 66 | 132 |
| 平ヶ崎 | 56 | 94 | 94 | 188 | 57 | 93 | 94 | 187 |
| 北林 | 143 | 170 | 188 | 358 | 137 | 168 | 187 | 355 |
| 伊井 | 61 | 125 | 129 | 254 | 63 | 126 | 130 | 256 |
| 三谷 | 77 | 121 | 144 | 265 | 78 | 119 | 145 | 264 |
| 中ノ町 | 45 | 76 | 70 | 146 | 45 | 72 | 68 | 140 |
| 今津井ノ口 | 49 | 65 | 74 | 139 | 51 | 66 | 74 | 140 |
| 構 | 49 | 63 | 70 | 133 | 49 | 64 | 68 | 132 |
| 北仰 | 119 | 163 | 169 | 332 | 121 | 162 | 169 | 331 |
| 今津辻 | 33 | 52 | 52 | 104 | 33 | 51 | 48 | 99 |
| 浜分 | 224 | 273 | 279 | 552 | 229 | 276 | 280 | 556 |
| 川尻 | 21 | 25 | 27 | 52 | 20 | 23 | 25 | 48 |
| 角川 | 62 | 57 | 54 | 111 | 63 | 58 | 51 | 109 |
| 保坂 | 30 | 22 | 31 | 53 | 30 | 24 | 30 | 54 |
| 途中谷 | 1 | 1 | 0 | 1 | 1 | 1 | 0 | 1 |
| 棕川 | 34 | 30 | 32 | 62 | 35 | 32 | 29 | 61 |
| 杉山 | 40 | 23 | 20 | 43 | 38 | 23 | 18 | 41 |
| 天増川 | 10 | 11 | 8 | 19 | 10 | 11 | 7 | 18 |
| 自衛隊 | 246 | 238 | 8 | 246 | 227 | 219 | 8 | 227 |
| 清風荘 | 31 | 8 | 23 | 31 | 33 | 7 | 26 | 33 |
| 清湖園 | 26 | 22 | 4 | 26 | 25 | 22 | 3 | 25 |
| 藤波園 | 48 | 4 | 45 | 49 | 45 | 4 | 42 | 46 |
| 朽 | | | | | | | | |
| 木 | 880 | 1,093 | 1,152 | 2,245 | 870 | 1,059 | 1,143 | 2,202 |
| 市場 | 164 | 230 | 258 | 488 | 166 | 227 | 264 | 491 |
| 上野 | 95 | 109 | 115 | 224 | 91 | 98 | 105 | 203 |
| 野尻 | 36 | 54 | 46 | 100 | 34 | 51 | 45 | 96 |
| 荒川 | 42 | 55 | 70 | 125 | 42 | 54 | 69 | 123 |
| 荒川惣田 | 35 | 40 | 45 | 85 | 37 | 45 | 48 | 93 |
| 麻生 | 35 | 47 | 43 | 90 | 36 | 47 | 43 | 90 |
| 木地山 | 8 | 9 | 8 | 17 | 8 | 9 | 8 | 17 |
| 地子原 | 39 | 46 | 51 | 97 | 36 | 42 | 51 | 93 |
| 雲洞谷 | 36 | 53 | 50 | 103 | 35 | 49 | 48 | 97 |
| 能家 | 13 | 14 | 11 | 25 | 13 | 12 | 10 | 22 |
| 小入谷 | 10 | 9 | 8 | 17 | 10 | 9 | 8 | 17 |
| 生杉 | 17 | 16 | 15 | 31 | 18 | 19 | 16 | 35 |

【資料 市民課「住民基本台帳」＋「外国人登録」】

9. 行政区・男女別人口、世帯数（つづき2）

9月30日現在

| | 平成 21 年 | | | | 平成 22 年 | | | |
|------------|-------------|----------|----------|----------|-------------|----------|----------|----------|
| | 世帯数 (世帯) | 男 (人) | 女 (人) | 計 (人) | 世帯数 (世帯) | 男 (人) | 女 (人) | 計 (人) |
| 中牧 | 9 | 16 | 9 | 25 | 8 | 13 | 7 | 20 |
| 古屋 | 12 | 8 | 11 | 19 | 10 | 8 | 10 | 18 |
| 桑原 | 9 | 9 | 9 | 18 | 9 | 9 | 9 | 18 |
| 平良 | 11 | 9 | 9 | 18 | 11 | 8 | 9 | 17 |
| 小川 | 16 | 10 | 17 | 27 | 14 | 9 | 16 | 25 |
| 栃生 | 56 | 55 | 60 | 115 | 59 | 54 | 61 | 115 |
| 村井 | 43 | 43 | 55 | 98 | 39 | 42 | 54 | 96 |
| 大野 | 28 | 36 | 40 | 76 | 29 | 34 | 40 | 74 |
| 古川 | 33 | 38 | 42 | 80 | 31 | 33 | 40 | 73 |
| 岩瀬 | 53 | 86 | 70 | 156 | 51 | 86 | 69 | 155 |
| 粕 | 17 | 23 | 22 | 45 | 17 | 23 | 22 | 45 |
| 宮前坊 | 63 | 78 | 88 | 166 | 66 | 78 | 91 | 169 |
| 安曇川 | 4,942 | 6,820 | 7,263 | 14,083 | 4,977 | 6,768 | 7,200 | 13,968 |
| 下古賀 | 131 | 162 | 183 | 345 | 127 | 157 | 176 | 333 |
| 上古賀 | 153 | 207 | 209 | 416 | 156 | 206 | 204 | 410 |
| 長尾 | 67 | 88 | 111 | 199 | 65 | 88 | 107 | 195 |
| 安曇川中野 | 81 | 111 | 130 | 241 | 85 | 115 | 127 | 242 |
| 南古賀 | 97 | 147 | 141 | 288 | 94 | 146 | 143 | 289 |
| 梅の子 | 26 | 47 | 38 | 85 | 27 | 47 | 40 | 87 |
| 南市 | 340 | 409 | 439 | 848 | 335 | 408 | 434 | 842 |
| 田中ニュータウン | 74 | 99 | 97 | 196 | 73 | 95 | 96 | 191 |
| 下ノ城 | 72 | 108 | 113 | 221 | 78 | 113 | 125 | 238 |
| 馬場 | 61 | 112 | 130 | 242 | 61 | 111 | 131 | 242 |
| 仁和寺 | 23 | 33 | 41 | 74 | 22 | 32 | 39 | 71 |
| 三田 | 65 | 107 | 92 | 199 | 65 | 104 | 91 | 195 |
| 佐賀 | 21 | 34 | 35 | 69 | 21 | 34 | 38 | 72 |
| びわこガーデンタウン | 57 | 81 | 82 | 163 | 61 | 86 | 88 | 174 |
| 上寺 | 32 | 46 | 52 | 98 | 33 | 48 | 54 | 102 |
| 沖田 | 41 | 65 | 62 | 127 | 44 | 65 | 63 | 128 |
| 竹の里 | 96 | 108 | 122 | 230 | 97 | 108 | 118 | 226 |
| 伏原 | 10 | 11 | 11 | 22 | 10 | 11 | 11 | 22 |
| 煤田 | 20 | 27 | 30 | 57 | 21 | 28 | 31 | 59 |
| 北出 | 24 | 19 | 27 | 46 | 22 | 15 | 25 | 40 |
| 三尾里 | 87 | 152 | 158 | 310 | 93 | 154 | 157 | 311 |
| 西万木 | 683 | 897 | 947 | 1,844 | 693 | 910 | 946 | 1,856 |
| 西万木住宅 | 0 | 0 | 0 | 0 | 0 | 0 | 0 | 0 |
| 末広 | 38 | 48 | 53 | 101 | 37 | 43 | 52 | 95 |
| 五番領 | 129 | 184 | 210 | 394 | 130 | 185 | 209 | 394 |
| 十八川 | 105 | 156 | 160 | 316 | 106 | 154 | 155 | 309 |
| 三重生 | 35 | 45 | 42 | 87 | 38 | 48 | 45 | 93 |
| 庄塚 | 58 | 89 | 89 | 178 | 57 | 89 | 87 | 176 |
| 泰山寺 | 22 | 30 | 33 | 63 | 23 | 31 | 33 | 64 |
| 陵 | 12 | 17 | 20 | 37 | 12 | 17 | 19 | 36 |
| 中央 | 176 | 204 | 202 | 406 | 175 | 194 | 198 | 392 |
| 青柳 | 442 | 620 | 653 | 1,273 | 440 | 607 | 650 | 1,257 |
| リバーサイド | 316 | 386 | 401 | 787 | 306 | 361 | 387 | 748 |
| 上小川 | 135 | 207 | 227 | 434 | 138 | 211 | 224 | 435 |
| 下小川 | 230 | 281 | 326 | 607 | 237 | 282 | 327 | 609 |
| 横江 | 40 | 57 | 73 | 130 | 42 | 56 | 71 | 127 |
| 北船木 | 243 | 352 | 327 | 679 | 245 | 346 | 324 | 670 |
| 南船木 | 183 | 271 | 293 | 564 | 180 | 255 | 281 | 536 |

【資料 市民課「住民基本台帳」＋「外国人登録」】

9. 行政区・男女別人口、世帯数（つづき3）

9月30日現在

| | 平成 21 年 | | | | 平成 22 年 | | | |
|-------|-------------|----------|----------|----------|-------------|----------|----------|----------|
| | 世帯数 (世帯) | 男 (人) | 女 (人) | 計 (人) | 世帯数 (世帯) | 男 (人) | 女 (人) | 計 (人) |
| 川島 | 236 | 321 | 379 | 700 | 243 | 329 | 374 | 703 |
| 藤江 | 118 | 203 | 210 | 413 | 118 | 199 | 212 | 411 |
| 今在家 | 101 | 177 | 197 | 374 | 105 | 178 | 194 | 372 |
| 横江浜 | 62 | 102 | 118 | 220 | 62 | 102 | 114 | 216 |
| 高 島 | 2,317 | 3,279 | 3,623 | 6,902 | 2,349 | 3,252 | 3,582 | 6,834 |
| 鵜川 | 55 | 90 | 106 | 196 | 59 | 91 | 111 | 202 |
| 打下 | 56 | 90 | 90 | 180 | 58 | 89 | 90 | 179 |
| 城山台 | 120 | 171 | 183 | 354 | 117 | 165 | 171 | 336 |
| 港 | 86 | 127 | 121 | 248 | 85 | 120 | 121 | 241 |
| 巴 | 37 | 47 | 50 | 97 | 37 | 49 | 49 | 98 |
| 榊 | 94 | 122 | 140 | 262 | 91 | 120 | 140 | 260 |
| 新中野 | 60 | 56 | 91 | 147 | 61 | 61 | 90 | 151 |
| 竜 | 60 | 68 | 87 | 155 | 61 | 69 | 87 | 156 |
| 宝 | 57 | 77 | 86 | 163 | 61 | 81 | 88 | 169 |
| 勇 | 58 | 80 | 88 | 168 | 61 | 78 | 88 | 166 |
| 高島南浜 | 77 | 101 | 99 | 200 | 80 | 102 | 97 | 199 |
| 高島北浜 | 61 | 62 | 69 | 131 | 60 | 58 | 69 | 127 |
| 上永田 | 47 | 63 | 79 | 142 | 48 | 65 | 82 | 147 |
| 下永田 | 54 | 78 | 83 | 161 | 52 | 79 | 83 | 162 |
| 音羽 | 48 | 67 | 76 | 143 | 48 | 65 | 76 | 141 |
| 音羽上 | 13 | 26 | 28 | 54 | 13 | 25 | 26 | 51 |
| 出鴨 | 136 | 182 | 231 | 413 | 134 | 182 | 226 | 408 |
| 北鴨 | 35 | 52 | 56 | 108 | 36 | 53 | 58 | 111 |
| 東鴨 | 67 | 91 | 98 | 189 | 68 | 89 | 93 | 182 |
| 宿鴨 | 118 | 177 | 173 | 350 | 120 | 171 | 170 | 341 |
| 南鴨 | 38 | 53 | 66 | 119 | 48 | 64 | 69 | 133 |
| 宮野 | 51 | 97 | 96 | 193 | 51 | 88 | 95 | 183 |
| 鴨川平 | 187 | 246 | 244 | 490 | 187 | 247 | 233 | 480 |
| 野田 | 105 | 148 | 173 | 321 | 107 | 141 | 174 | 315 |
| 横山 | 123 | 188 | 213 | 401 | 125 | 190 | 211 | 401 |
| 武曾 | 83 | 136 | 142 | 278 | 83 | 133 | 139 | 272 |
| 伊黒 | 74 | 134 | 148 | 282 | 77 | 136 | 152 | 288 |
| 富坂 | 26 | 45 | 53 | 98 | 27 | 46 | 49 | 95 |
| 拝戸 | 103 | 153 | 166 | 319 | 104 | 153 | 161 | 314 |
| 南拝戸 | 53 | 45 | 61 | 106 | 51 | 41 | 61 | 102 |
| 中溝 | 22 | 40 | 41 | 81 | 22 | 40 | 40 | 80 |
| 鹿ヶ瀬 | 38 | 60 | 67 | 127 | 39 | 54 | 61 | 115 |
| 黒谷 | 36 | 57 | 59 | 116 | 37 | 59 | 62 | 121 |
| 畑 | 39 | 50 | 60 | 110 | 41 | 48 | 60 | 108 |
| 新 旭 | 4,139 | 5,706 | 5,951 | 11,657 | 4,195 | 5,703 | 5,960 | 11,663 |
| 新庄 | 399 | 529 | 567 | 1,096 | 401 | 524 | 554 | 1,078 |
| 川原市 | 130 | 178 | 207 | 385 | 128 | 171 | 202 | 373 |
| 新旭井ノ口 | 81 | 112 | 119 | 231 | 83 | 116 | 119 | 235 |
| 安養寺 | 242 | 295 | 340 | 635 | 243 | 298 | 341 | 639 |
| 北畑 | 198 | 275 | 257 | 532 | 205 | 284 | 276 | 560 |
| 藁園 | 553 | 810 | 884 | 1,694 | 562 | 807 | 899 | 1,706 |
| 太田 | 451 | 644 | 632 | 1,276 | 454 | 636 | 627 | 1,263 |
| 木津 | 120 | 156 | 153 | 309 | 119 | 154 | 145 | 299 |
| 岡 | 94 | 128 | 136 | 264 | 101 | 133 | 139 | 272 |
| 日爪 | 103 | 120 | 68 | 188 | 96 | 111 | 66 | 177 |
| 五十川 | 154 | 213 | 233 | 446 | 151 | 208 | 226 | 434 |

【資料 市民課「住民基本台帳」＋「外国人登録」】

9. 行政区・男女別人口、世帯数（つづき4）

9月30日現在

| | 平成 21 年 | | | | 平成 22 年 | | | |
|----|-------------|----------|----------|----------|-------------|----------|----------|----------|
| | 世帯数 (世帯) | 男 (人) | 女 (人) | 計 (人) | 世帯数 (世帯) | 男 (人) | 女 (人) | 計 (人) |
| 米井 | 55 | 82 | 73 | 155 | 56 | 79 | 74 | 153 |
| 辻沢 | 86 | 129 | 132 | 261 | 85 | 117 | 130 | 247 |
| 今市 | 120 | 157 | 177 | 334 | 123 | 167 | 183 | 350 |
| 平井 | 225 | 327 | 318 | 645 | 233 | 337 | 326 | 663 |
| 田井 | 35 | 53 | 58 | 111 | 35 | 52 | 56 | 108 |
| 森 | 251 | 331 | 350 | 681 | 260 | 342 | 348 | 690 |
| 堀川 | 170 | 208 | 231 | 439 | 174 | 213 | 237 | 450 |
| 山形 | 32 | 56 | 52 | 108 | 37 | 56 | 54 | 110 |
| 霜降 | 120 | 180 | 177 | 357 | 120 | 175 | 177 | 352 |
| 針江 | 287 | 394 | 431 | 825 | 284 | 389 | 417 | 806 |
| 深溝 | 233 | 329 | 356 | 685 | 245 | 334 | 364 | 698 |

【資料 市民課「住民基本台帳」＋「外国人登録」】

10. 世帯人員

10月1日現在

| | 一 般 世 帯 数 | | | | | | | | | |
|-------|-----------|-----------|-------|-------|-------|-------|-------|-----|-----|----|
| | 総 数 | 世 帯 人 員 が | | | | | | | | |
| | | 1 人 | 2 | 3 | 4 | 5 | 6 | 7 | 8 | 9 |
| 昭和60年 | 13,322 | 1,449 | 2,205 | 2,247 | 2,677 | 2,108 | 1,665 | 768 | 159 | 36 |
| 平成2年 | 13,623 | 1,486 | 2,664 | 2,297 | 2,612 | 1,912 | 1,652 | 813 | 160 | 18 |
| 平成7年 | 15,175 | 2,070 | 3,328 | 2,664 | 2,729 | 1,898 | 1,535 | 771 | 152 | 22 |
| 平成12年 | 16,478 | 2,565 | 4,133 | 2,992 | 2,934 | 1,778 | 1,319 | 610 | 119 | 25 |
| 平成17年 | 17,258 | 2,902 | 4,904 | 3,323 | 3,021 | 1,587 | 1,012 | 407 | 82 | 15 |

| | 一般世帯 世帯数 | 世 帯 人 員 | 1 世 帯 当 た り 人 | うち一般世帯内の 間借り下宿などの 単身者 | うち一般世帯内の 会社などの 独身寮の単身者 |
|-------|-------------|---------|---------------|-----------------------------|------------------------------|
| | 10 人 以 上 | | | | |
| 昭和60年 | 8 | 50,896 | 3.82 | 83 | 186 |
| 平成2年 | 9 | 50,860 | 3.71 | 64 | 107 |
| 平成7年 | 6 | 53,207 | 3.49 | 61 | 184 |
| 平成12年 | 3 | 53,826 | 3.26 | 67 | 213 |
| 平成17年 | 5 | 52,461 | 3.04 | 48 | 159 |

※ 社会施設の入所者、自衛隊官舎等の施設居住者は除く

【資料 国勢調査】

11. 65歳以上の人口

(1) 推 移

10月1日現在

(単位：人)

| | 平成13年 | 平成14年 | 平成15年 | 平成16年 | 平成17年 | 平成18年 | 平成19年 | 平成20年 | 平成21年 | 平成22年 |
|-------|---------|---------|---------|---------|---------|---------|---------|---------|---------|---------|
| 高 島 市 | 12,770 | 13,124 | 13,362 | 13,542 | 13,782 | 13,835 | 14,113 | 14,320 | 14,582 | 14,616 |
| 滋 賀 県 | 223,179 | 230,576 | 236,647 | 241,516 | 248,448 | 259,039 | 266,910 | 275,370 | 283,822 | 288,453 |

(2) 高齢化率の推移

10月1日現在

(単位：%)

| | 平成13年 | 平成14年 | 平成15年 | 平成16年 | 平成17年 | 平成18年 | 平成19年 | 平成20年 | 平成21年 | 平成22年 |
|-------|-------|-------|-------|-------|-------|-------|-------|-------|-------|-------|
| 高 島 市 | 23.1 | 23.7 | 24.1 | 24.5 | 25.1 | 25.8 | 26.6 | 27.2 | 27.9 | 28.2 |
| 滋 賀 県 | 16.5 | 17.0 | 17.3 | 17.6 | 18.0 | 18.7 | 19.1 | 19.7 | 20.2 | 20.6 |

【資料 「滋賀県毎月人口推計調査」】

12. 65歳以上の親族がいる一般世帯数

10月1日現在

(単位：人)

| | 総数 | 親族人員が 1人 | 2 | 3 | 4 | 5 | 6 | 7人以上 |
|-------|-------|-------------|-------|-------|-----|-------|-------|------|
| 平成2年 | 6,210 | 596 | 1,151 | 710 | 797 | 1,002 | 1,183 | 771 |
| 平成7年 | 7,205 | 784 | 1,667 | 946 | 829 | 1,016 | 1,180 | 783 |
| 平成12年 | 8,195 | 1,054 | 2,294 | 1,173 | 900 | 1,021 | 1,094 | 659 |
| 平成17年 | 8,816 | 1,335 | 2,893 | 1,446 | 939 | 885 | 863 | 455 |

※昭和60年は区分が異なるため掲載を省略する

【資料 国勢調査】

13. 65歳以上の高齢単身者数

10月1日現在

(単位：人)

| | 総数 | 65～69歳 | 70～74 | 75～79 | 80～84 | 85歳以上 | (別掲) 60歳以上 |
|-------|-------|--------|-------|-------|-------|-------|---------------|
| 平成2年 | 591 | 170 | 177 | 147 | 65 | 32 | 741 |
| 平成7年 | 781 | 202 | 232 | 184 | 118 | 45 | 965 |
| 平成12年 | 1,046 | 239 | 281 | 257 | 173 | 96 | 1231 |
| 平成17年 | 1,328 | 254 | 331 | 334 | 242 | 167 | 1584 |

【資料 国勢調査】

14. 昼夜間人口（流入・流出人口）

10月1日現在

(単位：人)

| | 常住地による人口 | | | | | 従業地・通学地による人口 | | | |
|-------|--------------|------------------|-------------------|--------------------------|--|---------------------------------|--------------|------------------------------|-----------------------|
| | 夜間人口 (総数) | 従業も 通学も ない | 自宅 で 業 通 | 自宅外の市 内で従業・ 学 通 | 流出人口 | 流入人口 | 夜間人口 (総数) | 流入人口 | 流出人口 |
| | | | | | 市内 市町 村 で 従 業 通 学 | 他 県 で 従 業 通 学 | | 市内 市町 村 に 住 常 | 他 県 に 住 常 |
| 昭和60年 | 52,012 | 15,385 | 9,888 | 17,859 | 7,432 | 1,431 | 49,824 | 6,339 | 336 |
| 平成2年 | 52,009 | 15,713 | 8,368 | 17,330 | 8,953 | 1,628 | 49,424 | 7,634 | 362 |
| 平成7年 | 54,361 | 16,975 | 6,991 | 18,248 | 9,870 | 1,229 | 51,218 | 8,467 | 489 |
| 平成12年 | 55,435 | 19,228 | 6,005 | 17,322 | 10,304 | 2,445 | 52,427 | 9,274 | 467 |
| 平成17年 | 53,950 | 19,674 | 5,075 | 23,732 | 2,892 | 2,392 | 50,967 | 1,830 | 471 |

※平成12年は合併前の合算値です

【資料 国勢調査】

15. 戸籍

(単位：人)

| | 平成16年度 | 平成17年度 | 平成18年度 | 平成19年度 | 平成20年度 | 平成21年度 |
|------|--------|--------|--------|--------|--------|--------|
| 本籍数 | 25,747 | 25,655 | 25,599 | 25,560 | 25,517 | 25,550 |
| 本籍人口 | 66,897 | 66,523 | 66,043 | 65,627 | 65,230 | 64,912 |

【資料 市民課「戸籍事件表」】

16. 国籍別登録者数

9月30日現在

(単位：人)

| | 総数 | ブラジル | 中国 | 韓国 朝鮮 | フィリピン | 米国 | その他 |
|-------|-----|------|-----|----------|-------|----|-----|
| 平成17年 | 636 | 136 | 59 | 389 | 18 | 11 | 23 |
| 平成18年 | 688 | 180 | 89 | 363 | 17 | 13 | 26 |
| 平成19年 | 676 | 143 | 124 | 356 | 18 | 14 | 21 |
| 平成20年 | 653 | 109 | 149 | 338 | 15 | 18 | 24 |
| 平成21年 | 550 | 58 | 121 | 318 | 18 | 13 | 22 |
| 平成22年 | 528 | 50 | 116 | 299 | 20 | 16 | 27 |

【資料 市民課「外国人登録」】

17. 自然動態

12月31日現在

(単位：人)

| | 自然増減数 | | | 出 生 | | | 死 亡 | | |
|---------|-------|-------|-------|-----|-----|-----|-----|-----|-----|
| | 総数 | 男 | 女 | 総数 | 男 | 女 | 総数 | 男 | 女 |
| 平成 17 年 | △ 142 | △ 90 | △ 52 | 405 | 203 | 202 | 547 | 293 | 254 |
| 平成 18 年 | △ 193 | △ 92 | △ 101 | 379 | 208 | 171 | 572 | 300 | 272 |
| 平成 19 年 | △ 200 | △ 86 | △ 114 | 376 | 197 | 179 | 576 | 283 | 293 |
| 平成 20 年 | △ 197 | △ 107 | △ 90 | 370 | 198 | 172 | 567 | 305 | 262 |
| 平成 21 年 | △ 184 | △ 105 | △ 79 | 407 | 206 | 201 | 591 | 311 | 280 |
| 平成 22 年 | △ 210 | △ 88 | △ 122 | 389 | 211 | 178 | 599 | 299 | 300 |

【資料 市民課「住民基本台帳」＋「外国人登録」】

18. 社会動態

12月31日現在

(単位：人)

| | 社会増減数 | | | 転 入 | | | 転 出 | | |
|---------|-------|-------|-------|-------|-----|-----|-------|-------|-----|
| | 総数 | 男 | 女 | 総数 | 男 | 女 | 総数 | 男 | 女 |
| 平成 17 年 | △ 149 | △ 90 | △ 59 | 1,479 | 819 | 660 | 1,628 | 909 | 719 |
| 平成 18 年 | △ 282 | △ 147 | △ 135 | 1,570 | 883 | 687 | 1,852 | 1,030 | 822 |
| 平成 19 年 | △ 361 | △ 200 | △ 161 | 1,378 | 741 | 637 | 1,739 | 941 | 798 |
| 平成 20 年 | △ 257 | △ 114 | △ 143 | 1,412 | 786 | 626 | 1,669 | 900 | 769 |
| 平成 21 年 | △ 85 | △ 74 | △ 11 | 1,422 | 776 | 646 | 1,507 | 850 | 657 |
| 平成 22 年 | △ 308 | △ 148 | △ 160 | 1,195 | 640 | 555 | 1,503 | 788 | 715 |

【資料 市民課「住民基本台帳」＋「外国人登録」】

19. 住所別転入出者数

前年10月1日から9月30日

(単位：人)

| | 平成 19 年 | | 平成 20 年 | | 平成 21 年 | | 平成 22 年 | |
|-----------|---------|-------|---------|-------|---------|-------|---------|-------|
| | 転入 | 転出 | 転入 | 転出 | 転入 | 転出 | 転入 | 転出 |
| 総 数 | 1,353 | 1,614 | 1,353 | 1,563 | 1,411 | 1,532 | 1,226 | 1,460 |
| 県 内 計 | 366 | 521 | 369 | 545 | 352 | 422 | 348 | 448 |
| 大 津 市 | 172 | 276 | 191 | 279 | 161 | 211 | 180 | 242 |
| 彦 根 市 | 26 | 22 | 11 | 19 | 19 | 20 | 21 | 27 |
| 長 浜 市 | 14 | 33 | 8 | 18 | 15 | 22 | 30 | 30 |
| 近 江 八 幡 市 | 8 | 9 | 13 | 13 | 15 | 4 | 9 | 15 |
| 草 津 市 | 28 | 48 | 33 | 38 | 24 | 21 | 14 | 43 |
| 守 山 市 | 21 | 22 | 20 | 36 | 13 | 29 | 31 | 31 |
| 栗 東 市 | 14 | 18 | 17 | 22 | 21 | 45 | 5 | 8 |
| 甲 賀 市 | 12 | 9 | 13 | 14 | 12 | 10 | 14 | 10 |
| 野 洲 市 | 7 | 7 | 5 | 10 | 10 | 8 | 5 | 12 |
| 湖 南 市 | 18 | 7 | 14 | 24 | 16 | 11 | 17 | 11 |
| 東 近 江 市 | 12 | 26 | 16 | 29 | 11 | 13 | 11 | 15 |
| 米 原 市 | 2 | 2 | 1 | 7 | 7 | 4 | 4 | 3 |
| 西 浅 井 町 | 10 | 15 | 9 | 5 | 8 | 8 | - | - |
| そ の 他 | 22 | 27 | 18 | 31 | 20 | 16 | 7 | 1 |
| 県 外 計 | 987 | 1,093 | 984 | 1,018 | 1,059 | 1,110 | 878 | 1,012 |
| 京 都 府 | 175 | 190 | 229 | 190 | 228 | 209 | 217 | 184 |
| 大 阪 府 | 192 | 225 | 173 | 222 | 202 | 228 | 168 | 195 |
| 兵 庫 県 | 65 | 67 | 52 | 96 | 79 | 86 | 53 | 106 |
| 奈 良 県 | 27 | 23 | 10 | 19 | 25 | 19 | 11 | 8 |
| 福 井 県 | 24 | 53 | 34 | 55 | 42 | 28 | 28 | 31 |
| 岐 阜 県 | 19 | 29 | 12 | 22 | 25 | 14 | 15 | 17 |
| 愛 知 県 | 55 | 57 | 53 | 57 | 53 | 49 | 48 | 56 |
| 三 重 県 | 17 | 19 | 22 | 21 | 13 | 14 | 17 | 16 |
| そ の 他 | 413 | 430 | 395 | 336 | 392 | 463 | 321 | 399 |

※高島市から高島市への転出転入は、±0となるので省略している

【資料 「滋賀県推計人口年報」】

20. 乳児死亡状況・婚姻・離婚

| | 平成 17 年 | 平成 18 年 | 平成 19 年 | 平成 20 年 | 平成 21 年 |
|---------------|---------|---------|---------|---------|---------|
| 乳 児 死 亡 (人) | 1 | 3 | 2 | - | - |
| 新 生 児 死 亡 (人) | 1 | 2 | - | - | - |
| 死 産 (人) | 10 | 7 | 15 | 9 | 8 |
| 周 産 期 死 亡 (人) | 3 | 3 | 2 | 2 | 1 |
| 婚 姻 (件) | 244 | 204 | 218 | 241 | 220 |
| 離 婚 (件) | 77 | 81 | 82 | 61 | 98 |

※「乳児死亡」とは、出産後に心臓搏動、随意筋の運動および呼吸のいずれも認めないものをいう

※「死産」とは、妊娠満12週（妊娠第4月）以後の死児の出産をいう

※「週産期死亡」とは、妊娠満22週（154日）以後の死産に早期新生児死亡を加えたものをいう

【資料 人口動態調査】

21. 死因別死亡状況

(単位：人)

| | 平成 17 年 | 平成 18 年 | 平成 19 年 | 平成 20 年 | 平成 21 年 |
|---------------------|---------|---------|---------|---------|---------|
| 総 数 | 539 | 568 | 573 | 559 | 586 |
| 結 核 | - | - | 1 | 2 | - |
| 悪 性 新 生 物 | 153 | 174 | 194 | 178 | 191 |
| 糖 尿 病 | 5 | 5 | 7 | 7 | 7 |
| 高 血 圧 性 疾 患 | 2 | 1 | 1 | 2 | 1 |
| 心 疾 患 (高 血 圧 性 除 く) | 95 | 89 | 77 | 74 | 82 |
| 脳 血 管 疾 患 | 66 | 72 | 56 | 63 | 72 |
| 大 動 脈 瘤 及 び 解 離 | 1 | 1 | 5 | 4 | 8 |
| 肺 炎 | 60 | 63 | 71 | 39 | 64 |
| 慢 性 閉 塞 性 肺 疾 患 | 12 | 8 | 5 | 18 | 12 |
| 喘 息 | 2 | 1 | - | 1 | 1 |
| 肝 疾 患 | 7 | 6 | 3 | 8 | 5 |
| 腎 不 全 | 13 | 12 | 14 | 14 | 13 |
| 老 衰 | 7 | 11 | 9 | 16 | 24 |
| 不 慮 の 事 故 | 27 | 23 | 24 | 20 | 10 |
| 自 殺 | 19 | 16 | 13 | 14 | 8 |
| そ の 他 | 70 | 86 | 93 | 99 | 88 |

※分類は厚生労働省人口動態統計の選択死因分類による。

【資料 人口動態調査】

22. 合計特殊出生率

(単位：人)

| | 高 島 市 | 全 国 | 滋 賀 県 |
|----------|-------|------|-------|
| 昭 和 55 年 | 1.96 | 1.75 | 1.96 |
| 昭 和 60 年 | 2.12 | 1.76 | 1.97 |
| 平 成 2 年 | 1.80 | 1.54 | 1.75 |
| 平 成 7 年 | 1.68 | 1.42 | 1.58 |
| 平 成 11 年 | 1.60 | 1.34 | 1.50 |
| 平 成 12 年 | 1.64 | 1.36 | 1.49 |
| 平 成 13 年 | 1.55 | 1.33 | 1.46 |
| 平 成 14 年 | 1.46 | 1.32 | 1.45 |
| 平 成 15 年 | 1.43 | 1.29 | 1.41 |
| 平 成 16 年 | 1.49 | 1.29 | 1.41 |
| 平 成 17 年 | 1.42 | 1.26 | 1.39 |
| 平 成 18 年 | 1.32 | 1.32 | 1.41 |
| 平 成 19 年 | 1.38 | 1.34 | 1.42 |
| 平 成 20 年 | 1.41 | 1.37 | 1.45 |
| 平 成 21 年 | 1.64 | 1.37 | 1.44 |

※「合計特殊出生率」とは、15歳から49歳までの女子の年齢別出生率を合計したもので、1人の女子が仮にその年の年齢別出生率で一生の間に生むとしたときの子どもの数を計算したものの。その率が2.08人を下回れば、親世代より子世代の数が少なくなり、やがて総人口は減少へと向かう。

【資料 湖西の健康福祉】

23. 15歳以上の労働力状態

(1) 労働力・非労働力別人口

10月1日現在

(単位：人)

| | 総数 | 労働力人口 | | | | | | 非労働力人口 | | | |
|-------|--------|--------|-----------|-------------|--------------|-----|-------|--------|-------|-------|-------|
| | | 総数 | 主事に 仕事 | 家事の ほこ仕事 | 通学から のわ仕事 | 休業者 | 完全失業者 | 総数 | 家事 | 通学 | その他 |
| 昭和60年 | 40,919 | 27,607 | 22,013 | 4,895 | 28 | 265 | 406 | 13,295 | 5,628 | 2,807 | 4,860 |
| 平成2年 | 41,911 | 27,455 | 22,487 | 4,264 | 48 | 298 | 358 | 14,429 | 6,004 | 3,070 | ... |
| 平成7年 | 44,649 | 28,900 | 23,238 | 4,634 | 78 | 291 | 659 | 15,701 | 6,630 | 3,167 | ... |
| 平成12年 | 46,715 | 28,424 | 23,101 | 3,947 | 138 | 367 | 871 | 18,160 | 8,050 | 3,208 | 6,902 |
| 平成17年 | 46,299 | 26,634 | 21,796 | 4,233 | 219 | 386 | 1,247 | 18,233 | 6,779 | 2,942 | 8,512 |

※総数には労働力状態「不詳」を含む

(2) 産業別・男女別・年齢別15歳以上就業者数

平成17年10月1日現在

| | 総数 (人) | 男女別 | | 年齢別 | | | | | 平均年齢 (歳) |
|-------------------|-----------|----------|----------|-----------------------|-----------------------|-----------------------|-----------------------|------------------|-------------|
| | | 男 (人) | 女 (人) | 生産年齢人口 | | | 老年人口 | | |
| | | | | 15 ～ 19歳 (人) | 20 ～ 39歳 (人) | 40 ～ 64歳 (人) | 65 ～ 74歳 (人) | 75歳 以上 (人) | |
| 平成12年 | 27,553 | 16,131 | 11,422 | 366 | 9,673 | 14,382 | 2,595 | 537 | 46.1 |
| 平成17年 | 26,634 | 15,214 | 11,420 | 371 | 8,849 | 14,197 | 2,445 | 772 | 46.9 |
| 第1次産業 | 2,050 | 1,296 | 754 | 2 | 125 | 730 | 826 | 367 | - |
| 農業 | 1,924 | 1,194 | 730 | 1 | 104 | 666 | 789 | 364 | 65.2 |
| 林業 | 59 | 50 | 9 | - | 12 | 36 | 10 | 1 | 50.6 |
| 漁業 | 67 | 52 | 15 | 1 | 9 | 28 | 27 | 2 | 56.1 |
| 第2次産業 | 8,897 | 5,680 | 3,217 | 129 | 2,860 | 5,016 | 720 | 172 | - |
| 鉱業 | 25 | 20 | 5 | - | 4 | 17 | 3 | 1 | 53.4 |
| 建設業 | 2,708 | 2,326 | 382 | 30 | 957 | 1,519 | 181 | 21 | 46.0 |
| 製造業 | 6,164 | 3,334 | 2,830 | 99 | 1,899 | 3,480 | 536 | 150 | 47.5 |
| 第3次産業 | 15,574 | 8,164 | 7,410 | 239 | 5,809 | 8,403 | 896 | 227 | - |
| 電気・ガス・熱供給・水道業 | 155 | 146 | 9 | - | 51 | 102 | 1 | 1 | 43.6 |
| 情報通信業 | 183 | 134 | 49 | - | 89 | 93 | 1 | - | 39.6 |
| 運輸業 | 846 | 727 | 119 | 3 | 248 | 556 | 37 | 2 | 46.9 |
| 卸売・小売業 | 3,873 | 1,771 | 2,102 | 98 | 1,333 | 2,052 | 289 | 101 | 45.6 |
| 金融・保険業 | 447 | 201 | 246 | 1 | 172 | 268 | 6 | - | 43.5 |
| 不動産業 | 129 | 83 | 46 | 1 | 36 | 69 | 20 | 3 | 49.2 |
| 飲食店、宿泊業 | 1,069 | 414 | 655 | 40 | 341 | 587 | 82 | 19 | 46.2 |
| 医療、福祉 | 2,516 | 589 | 1,927 | 15 | 1,086 | 1,325 | 71 | 19 | 42.1 |
| 教育、学習支援業 | 1,105 | 516 | 589 | 6 | 372 | 683 | 35 | 9 | 44.3 |
| 複合サービス事業 | 647 | 396 | 251 | 6 | 244 | 360 | 34 | 3 | 43.9 |
| サービス業（他に分類されないもの） | 2,678 | 1,543 | 1,135 | 30 | 947 | 1,345 | 289 | 67 | 47.0 |
| 公務（他に分類されないもの） | 1,926 | 1,644 | 282 | 39 | 890 | 963 | 31 | 3 | 40.4 |
| 分類不能の産業 | 113 | 74 | 39 | 1 | 55 | 48 | 3 | 6 | 43.7 |

【資料 国勢調査】

(3) 産業別就業人口

10月1日現在

(単位：人)

| | 昭和60年 | 平成 2年 | 平成 7年 | 平成12年 | 平成17年 |
|-----------|--------|--------|--------|--------|--------|
| 第 1 次 産 業 | 4,169 | 2,887 | 2,676 | 1,871 | 2,050 |
| 第 2 次 産 業 | 10,647 | 11,077 | 10,936 | 10,470 | 8,897 |
| 第 3 次 産 業 | 12,372 | 13,114 | 14,566 | 15,145 | 15,574 |

※分類不能の産業は含めない

【資料 国勢調査】

24. 職業紹介・就職の状況

| | | 平成17年度 | 平成18年度 | 平成19年度 | 平成20年度 | 平成21年度 |
|---------------------|---------|--------|--------|--------|--------|--------|
| 求 人 数 | 新 規 (人) | 2,764 | 2,973 | 2,656 | 1,966 | 1,941 |
| | 有 効 (人) | 6,875 | 7,625 | 6,845 | 4,724 | 4,162 |
| 有 効 求 職 者 数 (人) | | 10,425 | 9,593 | 9,313 | 9,496 | 12,235 |
| 新 規 求 職 申 込 件 数 (件) | | 2,688 | 2,541 | 2,208 | 2,586 | 3,111 |
| 紹 介 件 数 (件) | | 3,506 | 2,929 | 3,239 | 3,625 | 4,867 |
| 就 職 数 (件) | | 1,040 | 1,026 | 1,095 | 1,095 | 1,150 |
| 充 足 数 (件) | | 794 | 794 | 842 | 821 | 857 |

【資料 ハローワーク高島】

25. 産業別新規求人状況

(単位：人)

| | 平成17年度 | 平成18年度 | 平成19年度 | 平成20年度 | 平成21年度 |
|---------------------|--------|--------|--------|--------|--------|
| 総 数 | 2,764 | 2,973 | 2,656 | 1,966 | 2,061 |
| 農 林 漁 業 | 2 | 6 | 6 | 7 | 21 |
| 鉱 業 | 6 | 8 | 9 | 12 | 12 |
| 建 設 業 | 215 | 235 | 242 | 162 | 137 |
| 製 造 業 | 732 | 853 | 575 | 298 | 441 |
| 電気・ガス・熱供給・水道業 | - | - | - | - | 1 |
| 情 報 通 信 業 | 25 | 19 | 3 | 12 | 4 |
| 運 輸 業 | 90 | 47 | 45 | 19 | 102 |
| 卸 売 ・ 小 売 業 | 299 | 349 | 365 | 327 | 310 |
| 飲 食 店 , 宿 泊 業 | 260 | 311 | 277 | 194 | 230 |
| 金 融 ・ 保 険 業 | 31 | 54 | 47 | 29 | 26 |
| 不 動 産 業 | 5 | 3 | 1 | 1 | 50 |
| 医 療 , 福 祉 | 410 | 367 | 425 | 316 | 281 |
| 教 育 , 学 習 支 援 業 | 19 | 15 | 15 | 21 | 26 |
| 複 合 サ ー ビ ス 業 | 57 | 81 | 57 | 38 | 55 |
| サ ー ビ ス 業 (そ の 他) | 358 | 379 | 316 | 239 | 99 |
| 公 務 | 255 | 246 | 273 | 291 | 266 |

【資料 ハローワーク高島】

26. 雇用保険の給付状況

| | 平成17年度 | 平成18年度 | 平成19年度 | 平成20年度 | 平成21年度 |
|---------------------|---------|---------|---------|---------|---------|
| 受 給 資 格 決 定 件 数 (件) | 762 | 704 | 706 | 834 | 689 |
| 受 給 者 実 人 員 (人) | 271 | 215 | 212 | 238 | 327 |
| 保 険 給 付 総 額 (千円) | 389,759 | 309,094 | 311,231 | 331,003 | 475,490 |

※パート含む

【資料 ハローワーク高島】

27. 農家数

2月1日現在

| | 総農家数 | 販売農家 | | | | 自給的農家 |
|---------------|-------|-------|------|---------|---------|-------|
| | | 総数 | 専業農家 | 第1種兼業農家 | 第2種兼業農家 | |
| 1985年 (昭和60年) | 5,427 | 5,427 | 246 | 687 | 4,494 | ... |
| 1990年 (平成2年) | 4,484 | 4,484 | 223 | 322 | 3,939 | ... |
| 1995年 (平成7年) | 3,974 | 3,320 | 184 | 377 | 2,759 | 654 |
| 2000年 (平成12年) | 3,612 | 2,955 | 254 | 214 | 2,487 | 657 |
| 2005年 (平成17年) | 3,322 | 2,483 | 273 | 200 | 2,010 | 839 |

【資料 農業センサス・農林業センサス・世界農林業センサス】

28. 経営耕地面積（販売農家）

2月1日現在

(単位：a)

| | 総面積 | 田 | 畑 | 樹園地 |
|---------------|---------|---------|--------|-------|
| 1995年 (平成7年) | 448,997 | 422,209 | 23,089 | 3,699 |
| 2000年 (平成12年) | 436,546 | 403,432 | 29,553 | 3,561 |
| 2005年 (平成17年) | 389,246 | 368,779 | 17,565 | 2,902 |

※1990年以前は農業経営体（販売農家）のみの集計無し

【資料 農業センサス・農林業センサス・世界農林業センサス】

29. 経営耕地面積規模別農家数（販売農家）

2月1日現在

| | 計 | 0.3ha未満 | 0.3～0.5ha | 0.5～1.0 | 1.0～1.5 | 1.5～2.0 | 2.0～3.0 | 3.0～5.0 | 5.0～10.0 | 10ha以上 |
|---------------|-------|---------|-----------|---------|---------|---------|---------|---------|----------|--------|
| 1995年 (平成7年) | 3,320 | 6 | 552 | 1,085 | 724 | 396 | 306 | 181 | 59 | 11 |
| 2000年 (平成12年) | 2,955 | 9 | 479 | 930 | 657 | 341 | 278 | 177 | 65 | 19 |
| 2005年 (平成17年) | 2,483 | 4 | 348 | 797 | 537 | 310 | 245 | 145 | 67 | 30 |

※1990年以前は農業経営体（販売農家）のみの集計無し

【資料 農業センサス・農林業センサス・世界農林業センサス】

30. 農産物販売金額規模別経営体数（販売農家）

2月1日現在

| | 販売農家数 | 販売なし | 50万円未満 | 50～100 | 100～200 | 200～300 | 300～500 | 500～700 | 700～1000 | 1000～1500 | 1500～2000 | 2000～3000 | 3000万円以上 |
|---------------|-------|------|--------|--------|---------|---------|---------|---------|----------|-----------|-----------|-----------|----------|
| 1995年 (平成7年) | 3,320 | 86 | 837 | 835 | 864 | 326 | 201 | 63 | 37 | 34 | 12 | 14 | 11 |
| 2000年 (平成12年) | 2,955 | 119 | 856 | 827 | 664 | 217 | 149 | 32 | 30 | 37 | 6 | 6 | 12 |
| 2005年 (平成17年) | 2,483 | 224 | 663 | 622 | 565 | 187 | 105 | 32 | 23 | 28 | 15 | 8 | 11 |

※1990年以前は農業経営体（販売農家）のみの集計無し

【資料 農業センサス・農林業センサス・世界農林業センサス】

31. 農業産出額及び生産農業所得

| | | 平成16年度 | 平成17年度 | 平成18年度 | 平成19年度 | 平成20年度 |
|--------|----------------|--------|--------|--------|--------|--------|
| 農業産出額 | 計 | 5,998 | 581 | 561 | - | - |
| | 耕種 | 4,806 | 448 | 422 | - | - |
| | 米 | 3,995 | 374 | 348 | - | - |
| | 麦類 | 10 | 1 | 1 | - | - |
| | 雑穀・豆 | 42 | 4 | 4 | - | - |
| | いも類 | 38 | 4 | 5 | - | - |
| | 野菜 | 580 | 56 | 55 | - | - |
| | 果実 | 48 | 3 | 4 | - | - |
| | 花き | 40 | 3 | 3 | - | - |
| | 工芸農作物 | 24 | 2 | 2 | - | - |
| | 種苗・苗木類その他 | 29 | 2 | 1 | - | - |
| | 畜産 | X | 133 | 138 | - | - |
| | 肉用牛 | X | 64 | 74 | - | - |
| | 乳用牛 | 485 | 48 | 47 | - | - |
| 豚 | X | X | X | - | - | |
| 鶏 | 170 | X | X | - | - | |
| 加工農産物 | X | - | - | - | - | |
| 生産農業所得 | 1,319 | 138 | 110 | - | - | |
| 参考(千円) | 農家1戸当たり生産農業所得 | 365 | 415 | 332 | - | - |
| | 耕地10a当たり生産農業所得 | 25 | 26 | 21 | - | - |

※平成16年度以前の農業産出額の単位は百万円、平成17年度以降は千万円

※平成19年度・平成20年度は集計なし

【資料 「滋賀農林水産統計年報」】



感謝の心を忘れない「よえもん君」

32. 作付（栽培）面積及び収穫量

| | | | 平成18年度 | | | 平成19年度 | | | 平成20年度 | | |
|-------|-----|-----------|--------------|------------|------------|--------------|------------|------------|--------------|------------|------------|
| | | | 作付面積 (ha) | 収穫量 (t) | 出荷量 (t) | 作付面積 (ha) | 収穫量 (t) | 出荷量 (t) | 作付面積 (ha) | 収穫量 (t) | 出荷量 (t) |
| 稲 | 水 | 稲 | 3,420 | 17,000 | - | 3,350 | 16,700 | - | 3,300 | 16,900 | - |
| 麦類 | 小 | 麦 | - | - | - | - | - | - | - | - | - |
| | 六条 | 大麦 | 57 | 158 | - | 65 | 221 | - | 66 | 182 | - |
| | 二条 | 大麦 | - | - | - | - | - | - | - | - | - |
| | 裸 | 麦 | - | - | - | 5 | 17 | - | 4 | 9 | - |
| い豆も類類 | 大 | 豆 | 105 | 104 | - | 107 | 76 | - | 132 | 96 | - |
| | 小 | 豆 | 15 | 9 | - | ... | ... | - | ... | ... | - |
| 野菜 | かん | しよ | - | - | - | - | - | - | - | - | - |
| | ばれい | しよ(春植+秋植) | 12 | 171 | 42 | - | - | - | - | - | - |
| | だ | いこん | 36 | 1,110 | 788 | - | - | - | - | - | - |
| | に | んじん | 4 | 44 | 1 | - | - | - | - | - | - |
| | は | くさい | 14 | 392 | 57 | - | - | - | - | - | - |
| | キ | ャベツ | 30 | 815 | 560 | - | - | - | - | - | - |
| | ほ | うれんそう | 4 | 49 | 23 | - | - | - | - | - | - |
| | ね | ぎ | 12 | 188 | 14 | - | - | - | - | - | - |
| | な | す | 19 | 244 | 21 | - | - | - | - | - | - |
| | ト | マ | 14 | 275 | 85 | - | - | - | - | - | - |
| | き | ゆうり | 9 | 183 | 45 | - | - | - | - | - | - |
| | ピ | ーマン | 4 | 23 | 1 | - | - | - | - | - | - |
| | す | いか | 9 | 193 | 123 | - | - | - | - | - | - |
| | さ | といも | 11 | 173 | 1 | - | - | - | - | - | - |
| | た | まねぎ | 5 | 138 | 3 | - | - | - | - | - | - |
| 菜 | レ | タス | - | - | - | - | - | - | - | - | - |
| | か | ぶ | 21 | 567 | 494 | - | - | - | - | - | - |
| 果 | ぶ | どう | 2 | 10 | 9 | - | - | - | - | - | - |
| | 日 | 本なし | 1 | 6 | 3 | - | - | - | - | - | - |
| | う | め | 3 | 7 | 0 | - | - | - | - | - | - |
| 樹 | も | も | 2 | 4 | 1 | - | - | - | - | - | - |
| | か | き | 34 | 171 | 118 | - | - | - | - | - | - |
| | く | り | 55 | 25 | 20 | - | - | - | - | - | - |

※平成19年度・平成20年度はかんしよ・野菜類・果樹類は集計なし

【資料 「滋賀農林水産統計年報」】

33. 農地法取扱い状況

| | | 平成18年 | 平成19年 | 平成20年 | 平成21年 | 平成22年 |
|----------------------|---------|---------|---------|---------|---------|----------|
| 総 数 | 件数 (件) | 207 | 221 | 219 | 218 | 165 |
| | 面積 (㎡) | 416,372 | 380,761 | 385,784 | 452,596 | 37,952.0 |
| 非農地であることの証明 (第2条) | | | | | | |
| | | 件数 (件) | 14 | 19 | 5 | 3 |
| | | 面積 (㎡) | 11,309 | 7,387 | 4,891 | 1,784 |
| 第3条 | 所有権移転 | 件数 (件) | 68 | 81 | 90 | 92 |
| | | 面積 (㎡) | 102,962 | 165,160 | 147,717 | 173,510 |
| | 使用貸借権設定 | 件数 (件) | 12 | 17 | 12 | 16 |
| | | 面積 (㎡) | 213,490 | 123,705 | 151,716 | 158,956 |
| | 賃借権設定 | 件数 (件) | 12 | 4 | 3 | 7 |
| | | 面積 (㎡) | 32,258 | 21,930 | 7,102 | 20,547 |
| 第4条 | | 件数 (件) | 26 | 31 | 36 | 26 |
| | | 面積 (㎡) | 15,785 | 18,037 | 20,597 | 16,226 |
| 第5条 | 所有権移転 | 件数 (件) | 57 | 43 | 47 | 50 |
| | | 面積 (㎡) | 32,057 | 36,146 | 34,611 | 47,535 |
| | 使用貸借権設定 | 件数 (件) | 14 | 23 | 17 | 15 |
| | | 面積 (㎡) | 6,498 | 7,722 | 8,015 | 16,595 |
| | 賃借権設定 | 件数 (件) | 4 | 3 | 9 | 9 |
| | | 面積 (㎡) | 2,013 | 674 | 11,135 | 17,443 |

※1月から12月までの累計

※第2条 … 耕作の目的に供される土地でないこと

※第3条 … 農地について権利を設定移転すること

※第4条 … 自己所有の農地を農地以外の目的に転用すること

※第5条 … 農地を農業以外の目的に転用するため権利を設定移転すること

【資料 農業委員会事務局】

34. 家畜飼養戸数及び飼頭羽数

2月1日現在

| | | 平成17年 | 平成18年 | 平成19年 | 平成20年 | 平成21年 |
|-------|----------|-------|-------|-------|-------|-------|
| 乳 用 牛 | 飼養戸数(戸) | 14 | 13 | 13 | - | - |
| | 飼養頭数(頭) | 660 | 660 | 670 | - | - |
| 肉 用 牛 | 飼養戸数(戸) | 15 | 15 | 14 | - | - |
| | 飼養頭数(頭) | 2,590 | 2,690 | 2,670 | - | - |
| 豚 | 飼養戸数(戸) | 1 | 1 | 1 | - | - |
| | 飼養頭数(頭) | X | X | X | - | - |
| 採 卵 鶏 | 飼養戸数(戸) | 5 | 4 | 4 | - | - |
| | 飼養羽数(千羽) | 90 | 80 | 75 | - | - |

※平成20年・平成21年は集計なし

【資料 「滋賀農林水産統計年報」】

35. 森林の概況

(1) 森林面積

| | | 平成17年度 | 平成18年度 | 平成19年度 | 平成20年度 | 平成21年度 | |
|-----------|------------|-----------|--------|--------|--------|--------|-----|
| 民有林 | 人工林 (ha) | 14,800 | 14,810 | 14,807 | 15,108 | 15,110 | |
| | 天然林 (ha) | 16,496 | 16,487 | 16,489 | 16,197 | 16,195 | |
| | 竹林面積 (ha) | 186 | 186 | 186 | 186 | 186 | |
| | 無立木地積 | 伐採跡地 (ha) | 0 | 0 | 0 | 0 | 0 |
| | | 未立木地 (ha) | 611 | 610 | 610 | 604 | 603 |
| | | 計 (ha) | 611 | 610 | 610 | 604 | 603 |
| | 更新困難地 (ha) | 112 | 112 | 112 | 112 | 112 | |
| | 合計面積 (ha) | 32,205 | 32,205 | 32,204 | 32,207 | 32,206 | |
| 人工林率 (%) | 46 | 46 | 46 | 47 | 47 | | |
| 国有林 | 人工林 (ha) | 1,247 | 1,247 | 1,247 | 1,247 | 1,245 | |
| | 天然林 (ha) | 3,238 | 3,238 | 3,238 | 3,238 | 3,241 | |
| | 竹林面積 (ha) | 0 | 0 | 0 | 0 | 0 | |
| | 無立木地積 | 伐採跡地 (ha) | - | - | - | - | - |
| | | 未立木地 (ha) | 276 | 276 | 276 | 276 | 275 |
| | | 計 (ha) | 276 | 276 | 276 | 276 | 275 |
| | 合計面積 (ha) | 4,760 | 4,760 | 4,760 | 4,760 | 4,761 | |
| | 人工林率 (%) | 26 | 26 | 26 | 26 | 26 | |
| 森合林計 | 面積 (ha) | 36,966 | 36,965 | 36,964 | 36,967 | 36,966 | |
| | 人工林 (ha) | 16,046 | 16,056 | 16,053 | 16,354 | 16,354 | |
| | 人工林率 (%) | 43 | 43 | 43 | 44 | 44 | |
| 区域面積 (ha) | 51,136 | 51,136 | 69,300 | 69,300 | 69,300 | | |
| 林野率 (%) | 72 | 72 | 53 | 53 | 53 | | |

(2) 民有林の所有形態別森林面積

(単位：ha)

| | | 平成17年度 | 平成18年度 | 平成19年度 | 平成20年度 | 平成21年度 |
|-----|--------|--------|--------|--------|--------|--------|
| 公有林 | 県有林 | 1,746 | 1,746 | 1,746 | 1,747 | 1,747 |
| | 市有林 | 779 | 779 | 779 | 779 | 899 |
| | 財産区 | 1,687 | 1,687 | 1,687 | 1,687 | 1,689 |
| | 計 | 4,212 | 4,212 | 4,212 | 4,213 | 4,336 |
| 私有林 | 個人 | 15,298 | 15,298 | 15,298 | 15,331 | 15,294 |
| | 会社 | 1,769 | 1,769 | 1,769 | 1,747 | 1,647 |
| | 社寺 | 323 | 323 | 323 | 323 | 325 |
| | 公団・公社 | 7,550 | 7,549 | 7,549 | 7,549 | 7,549 |
| | 生産森林組合 | 677 | 677 | 677 | 676 | 676 |
| | 集落 | 940 | 940 | 940 | 943 | 960 |
| | その他 | 1,436 | 1,437 | 1,436 | 1,424 | 1,419 |
| 計 | 27,993 | 27,993 | 27,992 | 27,993 | 27,870 | |
| 合計 | 32,205 | 32,205 | 32,204 | 32,207 | 32,206 | |

※四捨五入のため、内訳の計が合わないことがある

【資料 「滋賀県森林・林業統計要覧」】

36. 水産業の概要

| | | 平成16年 | 平成17年 | 平成18年 | 平成19年 | 平成20年 |
|----------------|-----------|-------|-------|-------|-------|-------|
| 経営組織別 経営体数 | 計 | 83 | 75 | 73 | - | 73 |
| | 個人 | 64 | 56 | 57 | - | 57 |
| | 団体 | 19 | 19 | 16 | - | 16 |
| 主とする 漁業経営体数 | 沖びき網・底びき網 | 3 | 4 | 3 | - | 2 |
| | 刺網 | 38 | 31 | 25 | - | 30 |
| | 定置網 | 26 | 25 | 25 | - | 24 |
| | 投網 | - | 2 | 1 | - | 1 |
| | かご類 | 10 | 8 | 9 | - | 5 |
| | あゆ沖すくい | 2 | 1 | 4 | - | - |
| | その他の網漁業 | - | - | - | - | 4 |
| | その他の漁業 | 3 | 3 | 5 | - | 5 |
| 魚類養殖 | - | - | - | - | 1 | |
| 真珠・真珠母貝養殖 | 1 | 1 | 1 | - | - | |

※平成16、17、18年の「その他の網漁業」は、「その他の漁業」に含む。

※平成19年は集計なし

【資料 「滋賀農林水産統計年報」】

37. 市民経済計算

(1) 経済活動別市内総生産

(単位：百万円)

| | 平成16年度 | 平成17年度 | 平成18年度 | 平成19年度 | 平成20年度 |
|--------------------|---------|---------|---------|---------|---------|
| 1. 産 業 | 143,466 | 144,144 | 142,575 | 139,622 | 135,595 |
| 農 業 | 3,514 | 3,417 | 3,216 | 2,642 | 3,159 |
| 林 業 | 398 | 339 | 391 | 314 | 233 |
| 水 産 業 | 507 | 348 | 282 | 368 | 300 |
| 鉱 業 | 311 | 276 | 202 | 188 | 196 |
| 製 造 業 | 36,832 | 41,379 | 40,996 | 38,357 | 33,474 |
| 建 設 業 | 11,597 | 8,044 | 6,839 | 5,755 | 6,765 |
| 電気・ガス・水道業 | 4,105 | 3,662 | 3,305 | 3,012 | 2,726 |
| 卸売・小売業 | 11,533 | 11,226 | 11,240 | 11,298 | 11,281 |
| 金融・保険業 | 6,528 | 6,831 | 6,591 | 6,374 | 5,366 |
| 不動産業 | 34,466 | 35,274 | 36,211 | 37,279 | 38,252 |
| 運輸・通信業 | 5,745 | 5,450 | 5,295 | 5,401 | 5,418 |
| サービス業 | 27,930 | 27,898 | 28,007 | 28,635 | 28,426 |
| 2. 政府サービス生産者 | 47,696 | 45,532 | 43,977 | 44,304 | 44,733 |
| 3. 対家計民間非営利サービス生産者 | 4,905 | 5,114 | 5,584 | 5,478 | 5,648 |
| 4. 小計(1+2+3) | 196,068 | 194,789 | 192,137 | 189,404 | 185,976 |
| 5. (控除) 帰属利子等 | 4,664 | 4,597 | 4,280 | 3,942 | 3,852 |
| 6. 経済活動別市内総生産(4-5) | 191,404 | 190,192 | 187,857 | 185,462 | 182,124 |

※第一次産業 農林水産業

第二次産業 鉱業 ~ 建設業

第三次産業 電気・ガス・水道業 ~ 対家計民間非営利サービス生産者

※各産業とも帰属利子等を含みません

(2) 市民所得

(単位：百万円)

| | 平成16年度 | 平成17年度 | 平成18年度 | 平成19年度 | 平成20年度 |
|----------------------|---------|---------|---------|---------|---------|
| 1. 雇用者報酬 | 79,530 | 74,839 | 75,596 | 78,860 | 76,663 |
| (1) 賃金・俸給 | 68,551 | 65,018 | 65,795 | 68,178 | 66,229 |
| (2) 雇主の社会負担 | 10,979 | 9,821 | 9,802 | 10,682 | 10,434 |
| 2. 財産所得(非企業部門) | △ 2,237 | △ 1,242 | △ 170 | △ 1,072 | △ 1,927 |
| (1) 一般政府 | △ 8,422 | △ 7,844 | △ 7,925 | △ 8,168 | △ 8,116 |
| (2) 家計 | 6,089 | 6,479 | 7,565 | 6,830 | 5,900 |
| (3) 対家計民間非営利団体 | 96 | 123 | 190 | 265 | 289 |
| 3. 企業所得(法人企業分配所得受払後) | 62,326 | 61,704 | 59,839 | 60,289 | 51,691 |
| (1) 企業所得(持ち家以外) | 50,543 | 49,493 | 47,393 | 47,546 | 38,583 |
| (2) 持ち家 | 11,783 | 12,210 | 12,445 | 12,743 | 13,108 |
| 4. 市民所得(1+2+3) | 139,619 | 135,301 | 135,265 | 138,078 | 126,427 |
| 一人当たり市民所得(単位：千円) | 2,529 | 2,462 | 2,527 | 2,602 | 2,409 |
| 総人口(単位：人) | 55,214 | 54,955 | 53,530 | 53,060 | 52,571 |

※総人口は10月1日現在の滋賀県推計人口による

※市民所得は、個人の所得(給与)水準ではなく、企業の利潤等も含む市民経済団体の水準を表す

【資料 「滋賀県市町民経済計算」】

38. 事業所の概況

(1) 事業所の推移

10月1日現在

| | 平成 8年 | 平成13年 | 平成18年 |
|------|--------|--------|--------|
| 事業所数 | 3,824 | 3,527 | 3,120 |
| 従業者数 | 24,730 | 24,717 | 22,619 |

※平成11年および平成16年は簡易調査で民営事業所のみ対象のため掲載しない

※産業分類不詳事業所は除く

(2) 産業別事業所数、従業者数

10月1日現在

| | 平成 8年 | | 平成13年 | | 平成18年 | |
|----------------|-------|-------------|-------|-------------|-------|-------------|
| | 事業所数 | 従業者数 (人) | 事業所数 | 従業者数 (人) | 事業所数 | 従業者数 (人) |
| 農林漁業 | 29 | 225 | 17 | 216 | 18 | 190 |
| 非農林漁業 | 3,795 | 24,505 | 3,510 | 24,501 | 3,102 | 22,429 |
| 鉱業 | 5 | 69 | 4 | 30 | 3 | 13 |
| 建設業 | 520 | 2,857 | 501 | 2,828 | 465 | 2,148 |
| 製造業 | 1,080 | 7,537 | 805 | 6,494 | 617 | 5,737 |
| 電気・ガス・熱供給・水道業 | 10 | 104 | 10 | 102 | 8 | 82 |
| 情報通信業 | 83 | 776 | 80 | 786 | 11 | 53 |
| 運輸業 | | | | | 43 | 434 |
| 卸売・小売業 | 1,108 | 5,265 | 1,109 | 5,903 | 722 | 4,336 |
| 飲食店、宿泊業 | | | | | 324 | 1,587 |
| 金融・保険業 | 37 | 439 | 31 | 352 | 25 | 314 |
| 不動産業 | 38 | 118 | 31 | 84 | 31 | 119 |
| 医療、福祉 | … | … | … | … | 149 | 2,207 |
| 教育、学習支援業 | … | … | … | … | 109 | 1,014 |
| 複合サービス事業 | … | … | … | … | 43 | 684 |
| サービス業 | 863 | 5,528 | 890 | 5,956 | 520 | 2,088 |
| 公務(他に分類されないもの) | 51 | 1,812 | 49 | 1,966 | 32 | 1,613 |

※平成16年より産業分類区分が改訂された

(3) 従業者規模別事業所数

10月1日現在

| | 平成 8年 | 平成13年 | 平成18年 |
|------------|-------|-------|-------|
| 総 数 | 3,652 | 3,356 | 2,965 |
| 1 ～ 4 人 | 2,628 | 2,289 | 2,008 |
| 5 ～ 9 人 | 556 | 596 | 532 |
| 10 ～ 19 人 | 285 | 293 | 250 |
| 20 ～ 29 人 | 90 | 76 | 76 |
| 30 人以上 | 93 | 97 | 98 |
| 派遣・下請従業者のみ | … | 5 | 1 |

【資料 事業所・企業統計調査】

39. 工業の概況

(1) 産業中分類別事業所数等

12月31日現在

(従業者4人以上の製造業事業所)

| | 事業所数 | 従業者 (人) | 現金給与 総額 (万円) | 原 材 料 使用額等 (万円) | 製造品出荷額等 | | | | 付 加 価値額 (29人以下 は粗付加価 値額) (万円) |
|---------------|------|------------|--------------------|-----------------------|------------|--------------------|--------------------|--------------------|--|
| | | | | | 計 (万円) | 製造品 出荷額 (万円) | 加工賃 収入額 (万円) | その他 収入額 (万円) | |
| 平成16年 | 223 | 4,634 | 1,563,408 | 5,376,823 | 9,885,014 | 8,431,869 | 1,452,065 | 1,080 | 3,848,747 |
| 平成17年 | 232 | 4,741 | 1,515,310 | 5,535,650 | 10,576,467 | 9,109,519 | 1,465,036 | 1,912 | 4,372,923 |
| 平成18年 | 218 | 4,797 | 1,639,050 | 6,322,016 | 11,083,550 | 9,562,867 | 1,507,309 | 13,374 | 4,337,084 |
| 平成19年 | 206 | 4,767 | 1,652,025 | 7,254,317 | 11,894,122 | 9,906,614 | 1,051,520 | 935,988 | 4,062,385 |
| 平成20年 | 215 | 4,787 | 1,651,983 | 7,372,856 | 11,847,359 | 9,827,559 | 938,166 | 1,081,634 | 4,014,150 |
| 平成21年 | 193 | 4,347 | 1,501,406 | 5,497,531 | 9,399,288 | 8,039,725 | 594,713 | 764,850 | 3,168,170 |
| 食 料 品 | 24 | 334 | 73,506 | 165,476 | 365,153 | 358,330 | 733 | 6,090 | 184,258 |
| 飲 料 ・ 飼 料 | 6 | 56 | 13,342 | 9,131 | 47,112 | 47,112 | - | - | 30,925 |
| 織 維 工 業 | 80 | 993 | 271,864 | 779,936 | 1,240,530 | 882,372 | 348,588 | 9,570 | 370,443 |
| 木 材 ・ 木 製 品 | 7 | 69 | 15,983 | 36,943 | 69,966 | 63,072 | 2,394 | 4,500 | 31,451 |
| 家 具 ・ 装 備 品 | 4 | 71 | 25,052 | 118,196 | 190,536 | 190,536 | - | - | 62,914 |
| パ ル プ ・ 紙 | 1 | 9 | X | X | X | - | X | - | X |
| 印 刷 | 2 | 15 | X | X | X | X | - | X | X |
| 化 学 工 業 | 3 | 124 | 51,999 | 886,728 | 1,345,906 | 617,395 | - | 728,511 | 436,976 |
| 石 油 ・ 石 炭 | - | - | - | - | - | - | - | - | - |
| プ ラ ス チ ッ ク | 13 | 351 | 129,911 | 769,585 | 1,569,909 | 1,528,977 | 26,566 | 14,366 | 710,278 |
| ゴ ム 製 品 | - | - | - | - | - | - | - | - | - |
| 皮 革 | 1 | 7 | X | X | X | - | X | - | X |
| 窯 業 ・ 土 石 | 2 | 49 | X | X | X | X | - | - | X |
| 鉄 鋼 業 | - | - | - | - | - | - | - | - | - |
| 非 鉄 金 属 | 1 | 16 | X | X | X | X | - | - | X |
| 金 属 製 品 | 5 | 58 | 18,879 | 19,694 | 55,257 | X | X | X | 33,870 |
| は ん 用 機 械 | 4 | 354 | 139,318 | 676,070 | 994,120 | 993,989 | 131 | - | 225,991 |
| 生 産 用 機 械 | 7 | 422 | 174,929 | 494,841 | 803,696 | 792,194 | X | X | 228,309 |
| 業 務 用 機 械 | 5 | 49 | 14,770 | 8,958 | 33,120 | 20,360 | 12,760 | - | 23,012 |
| 電 子 ・ デ バ イ ス | 7 | 851 | 371,468 | 900,615 | 1,553,958 | 1,449,668 | 104,290 | - | 457,905 |
| 電 気 機 械 | 11 | 317 | 87,494 | 220,428 | 486,062 | 458,112 | 27,950 | - | 205,251 |
| 情 報 通 信 機 械 | - | - | - | - | - | - | - | - | - |
| 輸 送 機 械 | 1 | 150 | X | X | X | X | - | - | X |
| そ の 他 | 9 | 52 | 13,749 | 27,256 | 41,514 | 37,906 | 1,968 | 1,640 | 13,578 |

※平成19年より製造品出荷額等のその他収入額は転売等も含む(平成18年までは修理料収入のみ)

(2) 工業用地

12月31日現在

(従業者30人以上の製造業事業所)

| | 事業所数 | 敷地面積 (㎡) | 建築面積 (㎡) | 延べ建築面積 (㎡) |
|-------|------|-------------|-------------|---------------|
| 平成17年 | 29 | 875,781 | 279,323 | 306,042 |
| 平成18年 | 30 | 879,345 | 284,239 | 310,958 |
| 平成19年 | 29 | 927,294 | 283,885 | 309,417 |
| 平成20年 | 29 | 966,309 | 298,874 | 325,333 |
| 平成21年 | 29 | 1,002,309 | 297,740 | 325,078 |

【資料】工業統計調査

(3) 1日当たりの水源別用水量 (淡水)

12月31日現在

(従業者30人以上の製造業事業所)

| | 計 | 公共水道 | | 井戸水 (m ³) | その他の淡水 (m ³) | 回収水 (m ³) |
|---------|-------|----------------------------|--------------------------|--------------------------|-----------------------------|--------------------------|
| | | 工業用水道 (m ³) | 上水道 (m ³) | | | |
| 平成 17 年 | 8,865 | - | 687 | 7,176 | 1,002 | - |
| 平成 18 年 | 8,021 | - | 792 | 6,227 | 1,002 | - |
| 平成 19 年 | 7,525 | - | 705 | 5,818 | 1,002 | - |
| 平成 20 年 | 9,409 | - | 687 | 7,720 | 1,002 | - |
| 平成 21 年 | 9,241 | - | 676 | 7,549 | 1,002 | 14 |

※平成16年は正確な数値が出ないため、非掲載とする

(4) 1日当たりの用途別用水量 (淡水)

12月31日現在

(従業者30人以上の製造業事業所)

| | 計 | ボイラ用水 (m ³) | 原料用水 (m ³) | 製品処理用水 洗じょう用水 (m ³) | 冷却用水 温調用水 (m ³) | その他 (m ³) |
|---------|-------|----------------------------|---------------------------|---------------------------------------|-----------------------------------|--------------------------|
| | | | | | | |
| 平成 18 年 | 8,021 | 251 | 100 | 3,007 | 4,448 | 215 |
| 平成 19 年 | 7,525 | 178 | 28 | 2,692 | 4,126 | 501 |
| 平成 20 年 | 9,409 | 228 | 65 | 2,850 | 5,960 | 306 |
| 平成 21 年 | 9,241 | 197 | 61 | 2,538 | 5,166 | 1,279 |

※平成16年は正確な数値が出ないため、非掲載とする

(5) 従業者規模別事業所数等

12月31日現在

(従業者4人以上の製造業事業所)

| | 事業所数 | 従業者数 | | | | | | | | | | | | | | |
|------------|------|-------|-------|----------|-------|------------|-----|---------|-----|-----|-----|-----|----------------|---|-------|---|
| | | 計 | 常用労働者 | | | | | | | | | | 個人事業主及び無給家族従事者 | | 臨時雇用者 | |
| | | | 計 | 正社員・正職員等 | | パート・アルバイト等 | | 出向派遣受入者 | | 男 | 女 | 男 | 女 | 男 | 女 | |
| | | | | 男 | 女 | 男 | 女 | 男 | 女 | | | | | | | 男 |
| (人) | (人) | (人) | (人) | (人) | (人) | (人) | (人) | (人) | (人) | (人) | (人) | (人) | (人) | | | |
| 平成 16 年 | 223 | 4,634 | 4,561 | 2,311 | 1,031 | 282 | 802 | 112 | 23 | 46 | 27 | 16 | 27 | | | |
| 平成 17 年 | 232 | 4,741 | 4,646 | 2,267 | 978 | 297 | 883 | 145 | 76 | 58 | 37 | 21 | 24 | | | |
| 平成 18 年 | 218 | 4,797 | 4,720 | 2,308 | 984 | 284 | 906 | 167 | 71 | 49 | 28 | 20 | 29 | | | |
| 平成 19 年 | 206 | 4,767 | 4,694 | 2,359 | 949 | 290 | 906 | 128 | 62 | 47 | 26 | 10 | 34 | | | |
| 平成 20 年 | 215 | 4,787 | 4,698 | 2,333 | 1,104 | 298 | 859 | 66 | 38 | 49 | 40 | 8 | 24 | | | |
| 平成 21 年 | 193 | 4,347 | 4,290 | 2,313 | 904 | 240 | 747 | 63 | 23 | 32 | 25 | 14 | 39 | | | |
| 4 ~ 9人 | 111 | 662 | 606 | 218 | 129 | 34 | 210 | 6 | 9 | 31 | 25 | 11 | 19 | | | |
| 10 ~ 19人 | 38 | 497 | 496 | 219 | 136 | 15 | 123 | 2 | 1 | 1 | - | - | 1 | | | |
| 20 ~ 29人 | 15 | 359 | 359 | 176 | 89 | 27 | 65 | 2 | - | - | - | - | - | | | |
| 30 ~ 99人 | 22 | 1,181 | 1,181 | 657 | 243 | 52 | 216 | 7 | 6 | - | - | 3 | 19 | | | |
| 100 ~ 299人 | 5 | 917 | 917 | 630 | 105 | 57 | 82 | 37 | 6 | - | - | - | - | | | |
| 300 ~ 499人 | 2 | 731 | 731 | 413 | 202 | 55 | 51 | 9 | 1 | - | - | - | - | | | |
| 500 ~ 999人 | - | - | - | - | - | - | - | - | - | - | - | - | - | | | |
| 1000人以上 | - | - | - | - | - | - | - | - | - | - | - | - | - | | | |

【資料 工業統計調査】

40. 商業の概況

(1) 商業の推移

6月1日現在

| | | 平成9年 | 平成11年 | 平成14年 | 平成16年 | 平成19年 |
|---------------|----------|-----------|--------|--------|--------|-----------|
| 事業所数 | 卸売業 | 78 | 89 | 82 | 88 | 82 |
| | 小売業 | 725 | 749 | 716 | 688 | 604 |
| 従業者数 | 卸売業 (人) | 507 | 559 | 518 | 558 | 502 |
| | 小売業 (人) | 3,299 | X | 3,818 | 3,652 | 3,603 |
| 年間商品販売額 | 卸売業 (万円) | 3,384,379 | X | X | X | 1,623,087 |
| | 小売業 (万円) | 568,130 | X | X | X | 5,140,257 |
| 売場面積 | 小売業 (㎡) | 52,063 | 58,894 | 64,486 | 67,495 | 66,177 |
| 1事業所当り販売額 | 卸売業 (万円) | 43,389 | X | X | X | 19,794 |
| | 小売業 (万円) | 7,859 | X | X | X | 8,510 |
| 従業者1人当り販売額 | 卸売業 (万円) | 6,675 | X | X | X | 3,326 |
| | 小売業 (万円) | 1,727 | X | X | X | 1,784 |
| 売場面積1㎡当たりの販売額 | 小売業 (万円) | 109 | X | 392 | 327 | 52 |

※平成16年以前は合併前の合算値です

(2) 産業別事業所数

平成19年6月1日現在

| | | 事業所数 | 従業者数 (人) | 年間商品 販売額 (万円) | その他 収入額 (万円) | 売り場 面積 (㎡) |
|------------------|--|------|-------------|---------------------|--------------------|------------------|
| 合 計 | | 686 | 4,105 | 6,763,344 | 461,476 | 66,177 |
| 卸 売 業 計 | | 82 | 502 | 1,623,087 | 41,832 | - |
| 各種商品卸売業 | | 1 | 24 | X | X | - |
| 繊維・衣服等卸売業 | | 1 | 2 | X | - | - |
| 飲食料品卸売業 | | 29 | 228 | 690,300 | 3,561 | - |
| 建築材料、鉱物・金属材料等卸売業 | | 19 | 115 | 360,040 | 50 | - |
| 機械器具卸売業 | | 15 | 74 | 352,563 | 16,241 | - |
| その他の卸売業 | | 17 | 59 | 72,392 | X | - |
| 小 売 業 計 | | 604 | 3,603 | 5,140,247 | 419,644 | 66,177 |
| 各種商品小売業 | | 3 | 295 | 380,555 | 15,430 | 6,378 |
| 織物・衣服・身の回り品小売業 | | 66 | 175 | 158,689 | 12 | 6,749 |
| 飲食料品小売業 | | 218 | 1,435 | 1,748,183 | 35,478 | 22,252 |
| 自動車・自転車小売業 | | 59 | 290 | 646,662 | 281,997 | 778 |
| 家具・じゅう器・機械器具小売業 | | 57 | 239 | 353,372 | 5,403 | 6,686 |
| その他の小売業 | | 201 | 1,169 | 1,852,796 | 81,324 | 23,334 |

【資料 商業統計調査】

41. 住宅の状況

平成17年10月1日現在

| | 総数 | 一戸建 | 長屋建 | 共同住宅 | その他 |
|-----------------------------|--------|--------|-------|-------|------|
| 一般世帯数総数(棟) | 17,032 | 14,914 | 699 | 1,395 | 24 |
| 主世帯 | 16,940 | 14,833 | 697 | 1,389 | 21 |
| 持ち家 | 14,474 | 14,432 | 18 | 18 | 6 |
| 公営・都市機構・公社の借家 | 972 | 51 | 563 | 358 | - |
| 民営の借家 | 1,090 | 273 | 89 | 725 | 3 |
| 給与住宅 | 404 | 77 | 27 | 288 | 12 |
| 間借り | 92 | 81 | 2 | 6 | 3 |
| 一般世帯人員総数(人) | 52,136 | 47,278 | 1,642 | 3,154 | 62 |
| 主世帯 | 51,925 | 47,097 | 1,636 | 3,137 | 55 |
| 持ち家 | 46,159 | 46,053 | 55 | 38 | 13 |
| 公営・都市機構・公社の借家 | 2,453 | 99 | 1,348 | 1,006 | - |
| 民営の借家 | 2,389 | 735 | 184 | 1,464 | 6 |
| 給与住宅 | 924 | 210 | 49 | 629 | 36 |
| 間借り | 211 | 181 | 6 | 17 | 7 |
| 1世帯当たり人員(人) | 3.1 | 3.2 | 2.4 | 2.3 | 2.6 |
| 主世帯 | 3.1 | 3.2 | 2.4 | 2.3 | 2.6 |
| 持ち家 | 3.2 | 3.2 | 3.1 | 2.1 | 2.2 |
| 公営・都市機構・公社の借家 | 2.5 | 1.9 | 2.4 | 2.8 | - |
| 民営の借家 | 2.2 | 2.7 | 2.1 | 2.0 | 2.0 |
| 給与住宅 | 2.3 | 2.7 | 1.8 | 2.2 | 3.0 |
| 間借り | 2.3 | 2.2 | 3.0 | 2.8 | 2.3 |
| 1世帯当たり延べ面積(m ²) | 137.2 | 149.5 | 51.0 | 49.7 | 75.0 |
| 主世帯 | 137.7 | 150.0 | 51.1 | 49.8 | 76.7 |
| 持ち家 | 151.6 | 151.8 | 87.3 | 74.6 | 91.2 |
| 公営・都市機構・公社の借家 | 52.7 | 40.8 | 49.3 | 59.7 | - |
| 民営の借家 | 57.4 | 94.0 | 54.0 | 44.1 | 48.2 |
| 給与住宅 | 57.9 | 84.7 | 54.4 | 50.4 | 76.5 |
| 間借り | 50.7 | 52.6 | 22.8 | 27.5 | 63.5 |

【資料 国勢調査】

42. 家屋の状況

1月1日現在

| | 平成20年 | | 平成21年 | | 平成22年 | | |
|-----|------------|--------------------------|-----------|--------------------------|-----------|--------------------------|-----------|
| | 棟数 (棟) | 床面積 (m ²) | 棟数 (棟) | 床面積 (m ²) | 棟数 (棟) | 床面積 (m ²) | |
| 総数 | 46,219 | 4,828,492 | 46,302 | 4,850,340 | 46,325 | 4,878,980 | |
| 木造 | 専用住宅 | 18,348 | 2,040,249 | 18,486 | 2,058,089 | 18,638 | 2,078,447 |
| | 共用住宅・寄宿舎 | 78 | 19,117 | 81 | 19,752 | 85 | 21,929 |
| | 併用住宅 | 1,401 | 151,908 | 1,397 | 151,426 | 1,398 | 150,674 |
| | 農家住宅 | 3,010 | 339,614 | 2,984 | 337,045 | 2,944 | 332,747 |
| | その他 | 565 | 58,496 | 567 | 58,919 | 569 | 59,347 |
| 非木造 | 工場・倉庫 | 3,923 | 298,207 | 3,908 | 297,374 | 3,896 | 296,828 |
| | 土蔵 | 2,179 | 76,092 | 2,175 | 75,975 | 2,169 | 75,814 |
| | 附属家 | 7,707 | 349,029 | 7,663 | 347,620 | 7,598 | 345,227 |
| 非木造 | 事務所・店舗・銀行等 | 1,041 | 259,806 | 1,036 | 258,271 | 1,031 | 260,363 |
| | 住宅・アパート | 3,267 | 390,296 | 3,295 | 396,480 | 3,286 | 398,274 |
| | 工場・倉庫 | 2,828 | 662,823 | 2,852 | 669,810 | 2,864 | 678,635 |
| その他 | 1,872 | 182,855 | 1,858 | 179,579 | 1,847 | 180,695 | |

※木造のその他は旅館・ホテル・事務所・銀行・店舗・劇場・病院・公衆浴場の合算値

※非木造のその他にはホテル・病院含む

【資料 税務課「概要調書」】

43. 開発許可等件数の状況

(単位：件)

| | 平成18年 | 平成19年 | 平成20年 | 平成21年 | 平成22年 |
|-----|-------|-------|-------|-------|-------|
| 総数 | 9 (4) | 4 (3) | 5 (3) | 4 (4) | 3 (6) |
| マキノ | 1 | - | - | - | - |
| 今津 | 1 | 1 | 3 (3) | 2 (2) | 1 (1) |
| 朽木 | - | - | - | - | (1) |
| 安曇川 | 5 (4) | 1 (1) | - | 1 (1) | (1) |
| 高島 | 1 | 1 (1) | - | 1 (1) | 1 (1) |
| 新旭 | 1 | 1 (1) | 2 | - | 1 (2) |

※ () 内の数は高島市開発指導要綱件数

【資料 都市計画課】

44. 建築確認件数の状況

(単位：件)

| | 平成18年 | 平成19年 | 平成20年 | 平成21年 | 平成22年 |
|-----|-------|-------|-------|-------|-------|
| 総数 | 326 | 330 | 308 | 267 | 254 |
| マキノ | 46 | 50 | 44 | 37 | 34 |
| 今津 | 84 | 70 | 84 | 73 | 57 |
| 朽木 | 1 | 3 | 4 | 3 | 1 |
| 安曇川 | 91 | 87 | 70 | 70 | 66 |
| 高島 | 32 | 40 | 32 | 34 | 30 |
| 新旭 | 72 | 80 | 74 | 50 | 66 |

【資料 都市計画課】

45. 国道・県道の整備状況

(1) 一般国道

| | 路線数 | 道路延長 (m) | 道路面積 (㎡) | 舗装延長 (m) | 舗装率 (%) | 橋梁個数 (基) | |
|--------|-------|----------|----------|----------|---------|----------|-----|
| 平成19年度 | 指定区間 | 1 | 37,093 | 684,751 | 37,093 | 100.0 | 101 |
| | 指定区間外 | 2 | 31,452 | 274,527 | 31,452 | 100.0 | 39 |
| 平成20年度 | 指定区間 | 1 | 37,093 | 684,751 | 37,093 | 100.0 | 102 |
| | 指定区間外 | 2 | 31,459 | 276,012 | 31,459 | 100.0 | 39 |
| 平成21年度 | 指定区間 | 1 | 37,093 | 684,751 | 37,093 | 100.0 | 103 |
| | 指定区間外 | 2 | 31,587 | 277,986 | 31,587 | 100.0 | 39 |

(2) 県道

| | 路線数 | 道路延長 (m) | 道路面積 (㎡) | 舗装延長 (m) | 舗装率 (%) | 橋梁個数 (基) | |
|--------|-------|----------|----------|-----------|---------|----------|-----|
| 平成19年度 | 主要地方道 | 3 | 46,211 | 428,669 | 43,939 | 95.1 | 66 |
| | 一般県道 | 21 | 154,071 | 1,271,180 | 153,936 | 99.9 | 238 |
| 平成20年度 | 主要地方道 | 3 | 46,783 | 448,740 | 44,511 | 95.1 | 66 |
| | 一般県道 | 21 | 154,152 | 1,297,586 | 154,017 | 99.9 | 241 |
| 平成21年度 | 主要地方道 | 3 | 46,833 | 450,111 | 44,561 | 95.1 | 66 |
| | 一般県道 | 21 | 154,898 | 1,312,133 | 154,763 | 99.9 | 241 |

※「指定区間」は国が管理する国道（国道161号）、「指定区間外」は県が管理する国道（国道303号、367号）
「主要地方道」は幹線道路として国土交通大臣が指定した県道（小浜朽木高島線、太田安井川線、海津今津線）
「一般県道」は上記以外の県道

【資料 滋賀国道事務所、高島土木事務所】

46. 市営住宅等の設置状況

(1) 市営住宅

平成22年12月31日現在

(単位：戸)

| 団地名 | 木造 | 簡易耐火 平屋 | 簡易耐火 2階建 | 準耐火 | 中層耐火 | 高層耐火 | 合計 | 所在地域 |
|-----------|-----|------------|-------------|-----|------|------|-----|------|
| 総数 | 140 | 182 | 137 | 44 | 351 | 0 | 854 | |
| マキノ駅前第1団地 | | | | | 15 | | 15 | マキノ |
| マキノ駅前第2団地 | | | | | 18 | | 18 | マキノ |
| マキノ駅前第3団地 | | | | | 24 | | 24 | マキノ |
| 新保団地 | | | | | 24 | | 24 | マキノ |
| 西浜団地 | | | 12 | | | | 12 | マキノ |
| 天神団地 | 23 | 30 | 45 | | | | 98 | 今津 |
| 市ヶ崎団地 | | 3 | | | 100 | | 103 | 今津 |
| 平ヶ崎団地 | | 12 | | | | | 12 | 今津 |
| 武末団地 | | | | | 60 | | 60 | 今津 |
| 上野第1団地 | | | | 10 | | | 10 | 朽木 |
| 上野第2団地 | 24 | | | | | | 24 | 朽木 |
| 上野第3団地 | 4 | | | 26 | | | 30 | 朽木 |
| 上野第4団地 | 24 | | | 8 | | | 32 | 朽木 |
| 荒川団地 | 10 | | | | | | 10 | 朽木 |
| 荒川惣田団地 | 3 | | | | | | 3 | 朽木 |
| 針畑団地 | 2 | | | | | | 2 | 朽木 |
| 中牧団地 | 2 | | | | | | 2 | 朽木 |
| 舟木(旧)団地 | 1 | | | | | | 1 | 安曇川 |
| 舟木団地 | | 11 | | | | | 11 | 安曇川 |
| 古賀団地 | | 9 | | | | | 9 | 安曇川 |
| 天井前団地 | | 37 | | | | | 37 | 安曇川 |
| 島団地 | | | 10 | | | | 10 | 安曇川 |
| 第2島団地 | | | 10 | | | | 10 | 安曇川 |
| 第3島団地 | | | 9 | | | | 9 | 安曇川 |
| 第2古賀団地 | | | 10 | | | | 10 | 安曇川 |
| 新西万木団地 | | | | | 50 | | 50 | 安曇川 |
| 出鴨団地 | | 18 | | | | | 18 | 高島 |
| 拝戸団地 | | | 41 | | | | 41 | 高島 |
| 新中野団地 | | | | | 60 | | 60 | 高島 |
| 堀川団地 | | 24 | | | | | 24 | 新旭 |
| 米井団地 | 22 | | | | | | 22 | 新旭 |
| 五十川団地 | | 38 | | | | | 38 | 新旭 |
| 北畑団地 | 25 | | | | | | 25 | 新旭 |

(2) 特定公共賃貸住宅

平成22年12月31日現在

(単位：戸)

| 団地名 | 木造 | 簡易耐火 平屋 | 簡易耐火 2階建 | 準耐火 | 中層耐火 | 高層耐火 | 合計 | 所在地域 |
|---------|----|------------|-------------|-----|------|------|----|------|
| 総数 | 20 | 0 | 0 | 0 | 8 | 0 | 28 | |
| 市ヶ崎団地 | | | | | 8 | | 8 | 今津 |
| 市場わかば団地 | 5 | | | | | | 5 | 朽木 |
| 荒川惣田団地 | 9 | | | | | | 9 | 朽木 |
| 市場団地 | 6 | | | | | | 6 | 朽木 |

(3) 改良住宅

平成22年12月31日現在

(単位：戸)

| 団地名 | 木造 | 簡易耐火 平屋 | 簡易耐火 2階建 | 準耐火 | 中層耐火 | 高層耐火 | 合計 | 所在地域 |
|------|----|------------|-------------|-----|------|------|----|------|
| 北出団地 | | | 12 | | | | 12 | 安曇川 |

【資料】住宅管理課】

47. 電灯および電力需要状況

| | | 平成17年度 | 平成18年度 | 平成19年度 | 平成20年度 | 平成21年度 |
|--------------|--------------|---------|---------|---------|---------|---------|
| 需要 口 数 | 総 数 | 45,098 | 45,134 | 45,241 | 45,230 | 45,316 |
| | 電 灯 | 39,384 | 39,753 | 40,023 | 40,206 | 40,437 |
| | 電 力 | 5,527 | 5,060 | 4,993 | 4,894 | 4,765 |
| | そ の 他 | 187 | 321 | 225 | 130 | 114 |
| 消 費 量 | 総 量 (千kWh) | 449,453 | 165,591 | 171,842 | 166,906 | 164,182 |
| | 電 灯 (千kWh) | 133,226 | 132,316 | 137,901 | 135,748 | 135,578 |
| | 電 力 (千kWh) | 311,529 | 32,153 | 32,828 | 30,227 | 27,852 |
| | そ の 他 (千kWh) | 4,698 | 1,122 | 1,113 | 931 | 752 |

※「電灯」とは、定額電灯、従量電灯、公衆街路灯、時間帯別電灯

※「電力」とは、深夜電力、高圧電力、低圧電力、業務用電力、大口電力、事業用電力

※「その他」とは、臨時的なもの（建設工事中、臨時電灯、電力、農事用電力等）

※平成18年度以降分については特定規模需要の数値が含まれていない

【資料 関西電力㈱滋賀支店】

48. 上水道・簡易水道事業の状況

| | | 平成17年度 | 平成18年度 | 平成19年度 | 平成20年度 | 平成21年度 |
|------------------|---------------------------------|--------|--------|--------|--------|--------|
| 上 水 道 | 現 在 給 水 人 口 (人) | 31,963 | 31,737 | 31,358 | 32,745 | 32,557 |
| | 年 間 給 水 量 (千m ³) | 4,833 | 4,656 | 4,533 | 4,824 | 4,616 |
| | 1 日 平 均 給 水 量 (m ³) | 13,241 | 12,756 | 12,419 | 13,216 | 12,647 |
| | 1 人/1日平均給水量 (ℓ) | 414 | 402 | 396 | 403 | 388 |
| 簡 易 水 道 | 現 在 給 水 人 口 (人) | 22,248 | 22,053 | 22,018 | 20,390 | 19,670 |
| | 年 間 給 水 量 (千m ³) | 3,003 | 2,997 | 3,093 | 2,817 | 2,721 |
| | 1 日 平 均 給 水 量 (m ³) | 8,227 | 8,211 | 8,474 | 7,718 | 7,455 |
| | 1 人/1日平均給水量 (ℓ) | 370 | 372 | 385 | 379 | 379 |
| 普 及 率 (%) | | 97.4 | 97.2 | 97.4 | 97.6 | 96.5 |

※簡易水道には、飲料水供給施設を含む

【資料 水道課】

49. 下水道事業の状況

(1) 高島流域下水道

| | 平成17年度 | 平成18年度 | 平成19年度 | 平成20年度 | 平成21年度 |
|---------------------------|-----------|-----------|-----------|-----------|-----------|
| 事 業 認 可 面 積 (ha) | 2,050.7 | 2,050.7 | 2,050.7 | 2,050.7 | 2,050.7 |
| 処 理 区 域 面 積 (ha) | 1,517.0 | 1,614.5 | 1,699.1 | 1,738.9 | 1,762.1 |
| 整 備 率 (%) | 73.97 | 78.73 | 82.85 | 84.80 | 85.93 |
| 処 理 区 域 内 人 口 (人) | 34,343 | 37,003 | 38,289 | 38,851 | 40,095 |
| 水 洗 化 済 人 口 (人) | 23,696 | 24,510 | 26,412 | 28,066 | 28,981 |
| 水 洗 化 率 (%) | 69.00 | 66.24 | 68.98 | 72.24 | 72.28 |
| 管 渠 延 長 (km) | 339.7 | 366.1 | 380.5 | 390.0 | 398.0 |
| 処 理 水 量 (m ³) | 3,151,471 | 3,406,686 | 3,602,977 | 3,671,797 | 3,818,600 |

(2) 単独公共下水道（朽木浄化センター）

| | 平成17年度 | 平成18年度 | 平成19年度 | 平成20年度 | 平成21年度 |
|-------------------------|---------|---------|---------|---------|---------|
| 施設数 | 1 | 1 | 1 | 1 | 1 |
| 事業認可面積 (ha) | 57.6 | 57.6 | 57.6 | 57.6 | 57.6 |
| 処理区域面積 (ha) | 56.0 | 56.0 | 56.9 | 56.9 | 56.9 |
| 整備率 (%) | 97.22 | 97.22 | 98.78 | 98.78 | 98.78 |
| 処理区域内人口 (人) | 1,035 | 1,007 | 986 | 969 | 957 |
| 水洗化済人口 (人) | 907 | 891 | 878 | 880 | 896 |
| 水洗化率 (%) | 87.63 | 88.50 | 89.05 | 90.82 | 93.63 |
| 管渠延長 (km) | 11.9 | 11.9 | 12.0 | 12.0 | 12.0 |
| 処理水量 (m ³) | 165,979 | 160,501 | 158,206 | 157,376 | 139,321 |
| 汚泥処分量 (m ³) | 914 | 640.8 | 936.0 | 547.2 | 352.8 |

(3) 農業集落排水施設

| | 平成17年度 | 平成18年度 | 平成19年度 | 平成20年度 | 平成21年度 |
|-------------------------|-----------|-----------|-----------|-----------|-----------|
| 施設数 | 34 | 34 | 34 | 34 | 34 |
| 事業認可面積 (ha) | 943.0 | 943.0 | 943.0 | 943.0 | 943.0 |
| 処理区域面積 (ha) | 943.0 | 943.0 | 943.0 | 943.0 | 943.0 |
| 整備率 (%) | 100.00 | 100.00 | 100.00 | 100.00 | 100.00 |
| 処理区域内人口 (人) | 10,759 | 10,457 | 10,316 | 10,184 | 10,103 |
| 水洗化済人口 (人) | 9,889 | 9,733 | 9,660 | 9,519 | 9,508 |
| 水洗化率 (%) | 91.91 | 93.08 | 93.64 | 93.47 | 94.11 |
| 管渠延長 (km) | 138.0 | 138.0 | 138.0 | 138.0 | 138.0 |
| 処理水量 (m ³) | 1,361,067 | 1,322,526 | 1,335,564 | 1,274,414 | 1,240,861 |
| 汚泥処分量 (m ³) | 2,993 | 3,007 | 3,296 | 2,567 | 2,322 |

(4) 林業集落排水施設

| | 平成17年度 | 平成18年度 | 平成19年度 | 平成20年度 | 平成21年度 |
|-------------------------|--------|--------|--------|--------|--------|
| 施設数 | 1 | 1 | 1 | 1 | 1 |
| 事業認可面積 (ha) | 4.0 | 4.0 | 4.0 | 4.0 | 4.0 |
| 処理区域面積 (ha) | 4.0 | 4.0 | 4.0 | 4.0 | 4.0 |
| 整備率 (%) | 100.00 | 100.00 | 100.00 | 100.00 | 100.00 |
| 処理区域内人口 (人) | 54 | 54 | 54 | 51 | 48 |
| 水洗化済人口 (人) | 50 | 51 | 51 | 48 | 45 |
| 水洗化率 (%) | 92.59 | 94.44 | 94.44 | 94.12 | 93.75 |
| 管渠延長 (km) | 2.0 | 2.0 | 2.0 | 2.0 | 2.0 |
| 処理水量 (m ³) | 4,575 | 5,002 | 5,183 | 3,669 | 3,820 |
| 汚泥処分量 (m ³) | 14 | 11 | 11 | 4 | 7 |

【資料 下水道課】

50. 自動車保有台数

(単位：台)

| | | 平成17年度 | 平成18年度 | 平成19年度 | 平成20年度 | 平成21年度 |
|----------|--------|--------|--------|--------|--------|--------|
| 自動車総数 | | 47,091 | 46,868 | 47,068 | 46,509 | 46,411 |
| 乗用車 | 普通 | 7,329 | 7,395 | 7,129 | 7,094 | 7,069 |
| | 小型 | 11,043 | 10,691 | 10,434 | 10,175 | 10,001 |
| 貨物車 | 普通 | 1,239 | 1,204 | 1,174 | 1,090 | 1,062 |
| | 小型 | 2,319 | 2,290 | 2,207 | 1,807 | 1,714 |
| | 被けん引き車 | 28 | 25 | 19 | 19 | 19 |
| バス | | 174 | 168 | 169 | 176 | 179 |
| 特種(殊)自動車 | | 973 | 949 | 937 | 909 | 886 |
| 軽自動車 | | 19,081 | 19,374 | 19,907 | 20,232 | 20,478 |
| その他 | | 4,905 | 4,772 | 5,092 | 5,007 | 5,003 |
| 原動機付自転車 | | 3,483 | 3,413 | 3,339 | 3,314 | 3,259 |

※乗用車～特種(殊)自動車は近畿運輸局滋賀陸運支局の数値

軽自動車・原動機付自転車は税務課の数値(非課税台数含む)

その他は近畿運輸局滋賀陸運支局と税務課の合算

【資料 税務課・近畿運輸局滋賀陸運支局】

51. JR各駅の一日平均乗客数

(単位：人)

| | | 平成17年度 | 平成18年度 | 平成19年度 | 平成20年度 | 平成21年度 |
|---------|--|--------|--------|--------|--------|--------|
| 総数 | | 7,330 | 7,309 | 7,235 | 7,232 | 7,010 |
| 定期総数 | | 4,914 | 4,928 | 4,900 | 4,923 | 4,817 |
| 定期外総数 | | 2,416 | 2,381 | 2,335 | 2,309 | 2,193 |
| マキノ駅総数 | | 353 | 342 | 359 | 349 | 342 |
| 定期 | | 194 | 181 | 192 | 187 | 187 |
| 定期外 | | 159 | 161 | 167 | 162 | 155 |
| 近江中庄駅総数 | | 158 | 165 | 168 | 166 | 167 |
| 定期 | | 142 | 147 | 145 | 139 | 138 |
| 定期外 | | 16 | 18 | 23 | 27 | 29 |
| 近江今津駅総数 | | 2,645 | 2,616 | 2,567 | 2,544 | 2,446 |
| 定期 | | 1,700 | 1,698 | 1,685 | 1,676 | 1,618 |
| 定期外 | | 945 | 918 | 882 | 868 | 828 |
| 新旭駅総数 | | 1,144 | 1,116 | 1,096 | 1,126 | 1,079 |
| 定期 | | 797 | 775 | 752 | 786 | 758 |
| 定期外 | | 347 | 341 | 344 | 340 | 321 |
| 安曇川駅総数 | | 2,111 | 2,160 | 2,162 | 2,172 | 2,111 |
| 定期 | | 1,530 | 1,584 | 1,597 | 1,610 | 1,578 |
| 定期外 | | 581 | 576 | 565 | 562 | 533 |
| 近江高島駅総数 | | 919 | 910 | 883 | 875 | 865 |
| 定期 | | 551 | 543 | 529 | 525 | 538 |
| 定期外 | | 368 | 367 | 354 | 350 | 327 |

【資料 JR西日本旅客鉄道㈱】

52. 路線別年間乗降客数

10月～翌年9月

(単位：人)

| | 平成17年 | 平成18年 | 平成19年 | 平成20年 | 平成21年 |
|------------|---------|---------|---------|---------|---------|
| コミュニティバス総数 | 242,578 | 234,280 | 204,127 | 195,263 | 190,765 |
| 在原線 | 2,048 | 1,570 | 2,419 | 1,554 | 1,485 |
| 知内循環線 | - | - | 302 | 22 | 21 |
| 上開田線 | - | - | 1,260 | 477 | 456 |
| 辻森西線 | - | - | 605 | 233 | 222 |
| 国境線 | 21,746 | 17,320 | 15,545 | 13,123 | 12,534 |
| マキノ高原線 | 31,121 | 24,653 | 28,722 | 32,479 | 31,018 |
| マキノ高原国境線 | - | - | 2,232 | 1,149 | 1,097 |
| 総合運動公園線 | 33,295 | 24,573 | 28,719 | 31,128 | 32,995 |
| あいあいタウン線 | 9,054 | 6,682 | 8,190 | 8,853 | 9,384 |
| 松陽台線 | - | - | 1,813 | 1,960 | 2,076 |
| 東循環線 | 12,344 | 12,191 | 9,890 | 8,525 | 7,974 |
| 西循環線 | 36,573 | 37,145 | 28,262 | 26,192 | 26,894 |
| 風車村線 | 2,982 | 3,129 | 2,016 | 1,738 | 1,629 |
| 新旭・安曇川線 | - | - | 559 | 479 | 448 |
| 船木線 | 25,124 | 26,739 | 12,889 | 11,320 | 11,793 |
| 白浜線 | - | - | 494 | 367 | 630 |
| 泰山寺線 | - | - | 734 | 1,090 | 920 |
| 畑線 | 19,734 | 20,466 | 21,876 | 19,652 | 18,177 |
| 高島町内循環バス | 14,020 | 15,079 | - | - | - |
| 横山・田中線 | - | - | 4,461 | 4,487 | 4,060 |
| 高島・安曇川線 | - | - | 3,654 | 3,934 | 3,298 |
| 浜線 | - | - | 548 | 441 | 432 |
| 鵜川線 | - | - | 628 | 683 | 528 |
| 横谷・木地山線 | 4,456 | 4,189 | 4,339 | 4,216 | 4,529 |
| 針畑線 | 7,413 | 9,101 | 11,617 | 10,219 | 8,903 |
| 宮前坊・柏線 | 1,959 | 1,389 | - | - | - |
| 上村能家線 | 18,590 | 27,649 | 12,353 | 10,942 | 9,262 |
| 栃生右淵線 | 2,119 | 2,405 | - | - | - |
| 乗合バス総数 | 358,303 | 356,089 | 326,631 | 298,032 | 287,174 |
| 若江線 | 195,275 | 200,104 | 177,088 | 149,812 | 148,207 |
| 古賀線 | 62,479 | 60,547 | 48,830 | 46,867 | 43,307 |
| 朽木線 | 88,589 | 85,275 | 90,501 | 90,618 | 85,693 |
| 安曇川方面等コース | 479 | 470 | 289 | - | - |
| 比良線 | 11,481 | 9,693 | 9,923 | 10,735 | 9,967 |

※比良線は大津市の乗降客を含む

※平成19年度より路線一部改変

【資料 交通対策課、湖国バス(株)、江若交通(株)、西日本ジェイアールバス(株)、京都バス(株)】

53. 各バス会社状況

9月30日現在

| | | 平成18年 | 平成19年 | 平成20年 | 平成21年 | 平成22年 |
|------------------------|------------|-----------|-----------|-----------|-----------|-----------|
| 市 営 バ ス | 実車キロ数 (km) | 183,980.5 | 188,563.9 | 196,380.2 | 195,822.7 | 195,822.7 |
| | 路 線 数 | 3 | 3 | 2 | 2 | 2 |
| | 停 留 所 数 | 43 | 47 | 44 | 44 | 44 |
| 湖 国 バ ス | 実車キロ数 (km) | 391,601.8 | 383,365.0 | 372,833.3 | 371,590.2 | 371,718.3 |
| | 路 線 数 | 5 | 5 | 10 | 10 | 10 |
| | 停 留 所 数 | 100 | 101 | 106 | 106 | 106 |
| 江 若 交 通 | 実車キロ数 (km) | 719,322.3 | 707,055.1 | 742,600.4 | 739,684.6 | 739,766.9 |
| | 路 線 数 | 11 | 11 | 15 | 15 | 15 |
| | 停 留 所 数 | 193 | 196 | 200 | 200 | 201 |
| 西 日 本 ジェイアール バ ス | 実車キロ数 (km) | 366,825.0 | 390,307.0 | 343,066.0 | 319,813.0 | 319,644.5 |
| | 路 線 数 | 1 | 1 | 1 | 1 | 1 |
| | 停 留 所 数 | 47 | 47 | 22 | 22 | 22 |
| 京 都 バ ス | 実車キロ数 (km) | 11,826.0 | 11,826.0 | 11,858.4 | 11,826.0 | 11,826.0 |
| | 路 線 数 | 1 | 1 | 1 | 1 | 1 |
| | 停 留 所 数 | 13 | 13 | 13 | 13 | 13 |

※停留所数は路線別に合算

※路線数はコミュニティ・乗合バスを合算

【資料 都市政策課、湖国バス(株)、江若交通(株)、西日本ジェイアールバス(株)、京都バス(株)】

54. 観光入込客数

(1) 月別

(単位：人)

| | 平成19年 | | | 平成20年 | | | 平成21年 | | |
|------|-----------|-----------|---------|-----------|-----------|---------|-----------|-----------|---------|
| | 計 | 日帰り | 宿泊 | 計 | 日帰り | 宿泊 | 計 | 日帰り | 宿泊 |
| 総 数 | 3,779,500 | 3,418,000 | 361,500 | 4,199,600 | 3,778,500 | 421,100 | 4,605,300 | 4,224,300 | 381,000 |
| 1 月 | 251,800 | 242,500 | 9,300 | 269,800 | 255,200 | 14,600 | 308,000 | 299,800 | 8,200 |
| 2 月 | 206,800 | 194,000 | 12,800 | 235,800 | 217,300 | 18,500 | 254,400 | 243,500 | 10,900 |
| 3 月 | 211,400 | 198,000 | 13,400 | 282,900 | 260,100 | 22,800 | 287,300 | 264,900 | 22,400 |
| 4 月 | 440,400 | 421,200 | 19,200 | 477,500 | 448,700 | 28,800 | 489,500 | 467,400 | 22,100 |
| 5 月 | 387,100 | 348,100 | 39,000 | 434,500 | 388,200 | 46,300 | 462,700 | 422,600 | 40,100 |
| 6 月 | 298,300 | 274,400 | 23,900 | 314,500 | 283,700 | 30,800 | 324,000 | 295,000 | 29,000 |
| 7 月 | 327,000 | 277,000 | 50,000 | 373,600 | 316,900 | 56,700 | 457,100 | 404,200 | 52,900 |
| 8 月 | 570,900 | 445,300 | 125,600 | 616,600 | 494,700 | 121,900 | 698,800 | 587,200 | 111,600 |
| 9 月 | 401,000 | 368,500 | 32,500 | 372,700 | 339,800 | 32,900 | 453,700 | 413,200 | 40,500 |
| 10 月 | 289,300 | 274,300 | 15,000 | 320,700 | 301,100 | 19,600 | 354,900 | 337,200 | 17,700 |
| 11 月 | 245,100 | 231,700 | 13,400 | 310,300 | 291,600 | 18,700 | 321,600 | 307,300 | 14,300 |
| 12 月 | 150,400 | 143,000 | 7,400 | 190,700 | 181,200 | 9,500 | 193,300 | 182,000 | 11,300 |

(2) 目的別

(単位：人)

| | 平成19年 | | 平成20年 | | 平成21年 | |
|---------|-----------|--------|-----------|--------|-----------|--------|
| | 観光客数 | うち外国人数 | 観光客数 | うち外国人数 | 観光客数 | うち外国人数 |
| 総 数 | 3,779,500 | 1,853 | 4,199,600 | 1,735 | 4,605,300 | 1,473 |
| 登山ハイキング | 80,900 | 20 | 167,900 | - | 168,600 | 10 |
| スキー | 122,800 | - | 199,500 | - | 159,100 | 16 |
| 水泳 | 125,900 | 655 | 116,000 | 750 | 119,500 | 75 |
| キャンプ | 165,900 | 295 | 169,900 | 434 | 154,200 | 202 |
| 釣り・ゴルフ | 195,100 | - | 175,000 | - | 192,900 | 5 |
| 寺社文化 | 120,400 | 152 | 122,700 | 81 | 108,600 | 41 |
| 遊覧船 | 43,700 | 2 | 28,300 | - | 50,100 | 14 |
| 行催事 | 324,200 | - | 354,700 | 21 | 276,900 | 14 |
| 一般行楽 | 2,600,600 | 729 | 2,865,600 | 449 | 3,375,400 | 1,096 |

【資料 「滋賀県観光入込客統計調査書」】

55. 予防接種実施状況

(単位：人)

| | | 平成17年度 | 平成18年度 | 平成19年度 | 平成20年度 | 平成21年度 |
|--------------------------|------|--------|--------|--------|--------|--------|
| 2種混合 (ジフテリア、破傷風) | 1期初回 | 3 | 3 | - | - | - |
| | 1期追加 | 1 | - | - | - | - |
| | 2期 | 430 | 493 | 446 | 457 | 391 |
| 3種混合 (百日ぜき、ジフテリア、破傷風) | 1期初回 | 1,403 | 1,250 | 1,230 | 1,172 | 1,190 |
| | 1期追加 | 407 | 441 | 449 | 452 | 372 |
| ツベルクリン反応検査 | | - | - | - | - | - |
| B C G | | 406 | 376 | 368 | 393 | 379 |
| 急性灰白髄炎 | 上半期 | 406 | 527 | 349 | 387 | 328 |
| | 下半期 | 437 | 250 | 339 | 377 | 233 |
| 日本脳炎 | 1期初回 | 272 | 86 | 159 | 275 | 471 |
| | 1期追加 | 106 | 48 | 53 | 59 | 98 |
| | 2期 | 151 | 1 | 6 | 5 | 13 |
| | 3期 | 1 | - | - | - | - |
| 麻しん風しん混合 | | - | 873 | 816 | 1,846 | 1,689 |
| 麻しん(はしか) | | 420 | 3 | 4 | 1 | - |
| 風しん | | 768 | 7 | 2 | 2 | - |
| 高齢者インフルエンザ | | 7,670 | 7,834 | 8,474 | 8,902 | 8,164 |

【資料 健康推進課】

56. 健康診査受診者の状況

(単位：人)

| | | 平成17年度 | 平成18年度 | 平成19年度 | 平成20年度 | 平成21年度 |
|---------|---------------------|--------|--------|--------|--------|--------|
| 乳幼児健康診査 | 総数 | 2,018 | 1,913 | 1,885 | 1,816 | 1,831 |
| | 4ヶ月児 | 397 | 358 | 365 | 363 | 380 |
| | 10ヶ月児 | 402 | 375 | 359 | 361 | 377 |
| | 1歳6ヶ月児 | 412 | 412 | 368 | 349 | 376 |
| | 2歳6ヶ月児 | 388 | 368 | 407 | 343 | 343 |
| | 3歳6ヶ月児 | 419 | 400 | 386 | 400 | 355 |
| 結核健康診断 | 65歳以上の者 | 4,947 | 4,497 | 4,720 | 4,443 | 4,423 |
| 基本健康診査 | 受診者 | 7,860 | 7,306 | 8,623 | - | - |
| 特定健康診査 | 40歳～74歳までの 国保加入者 | - | - | - | 4,140 | 3,744 |
| 健康診査 | 30歳代および75歳以上の者 | - | - | - | 2,959 | 2,821 |
| 胃がん | 40歳以上の者 | 1,602 | 1,241 | 1,272 | 1,123 | 1,135 |
| 子宮がん | 20歳以上の女性 | 1,462 | 1,347 | 1,448 | 1,357 | 1,820 |
| 乳がん | 40歳以上の女性 | 1,439 | 1,365 | 1,434 | 1,438 | 1,780 |
| 大腸がん | 40歳以上の者 | 2,664 | 2,464 | 2,257 | 2,020 | 2,113 |
| 肺がん | 受診者 | - | - | - | - | - |

※結核健康診断の対象者は平成16年度が18歳以上、平成17年度から65歳以上となった。

※基本健康診査は平成20年度から高齢者医療確保法により特定健康診査と健康診査に分離した。

【資料 健康推進課】

57. 医療施設数

4月1日現在

| | | 平成18年 | 平成19年 | 平成20年 | 平成21年 | 平成22年 |
|-----------|-----|-------|-------|-------|-------|-------|
| 保 | 健 所 | 1 | 1 | 1 | 1 | 1 |
| 病 院 | 施 設 | 3 | 3 | 3 | 3 | 3 |
| | 病 床 | 451 | 451 | 451 | 410 | 410 |
| 診 療 所 | | 39 | 41 | 40 | 36 | 36 |
| 歯 科 診 療 所 | | 23 | 23 | 23 | 23 | 23 |

【資料 高島健康福祉事務所】

58. 医療従事者数

4月1日現在

(単位：人)

| | | 平成18年 | 平成19年 | 平成20年 | 平成21年 | 平成22年 |
|-----|-----|-------|-------|-------|-------|-------|
| 医 | 師 | 78 | 76 | 76 | 70 | 70 |
| 歯 科 | 医 師 | 23 | 28 | 28 | 31 | 31 |
| 薬 | 劑 師 | 75 | 71 | 71 | 75 | 75 |

【資料 高島健康福祉事務所】

59. 公立高島総合病院利用状況

(1) 地域別外来利用状況

(単位：人)

| | | 平成17年度 | 平成18年度 | 平成19年度 | 平成20年度 | 平成21年度 |
|---|-------|---------|---------|---------|---------|---------|
| 合 | 計 | 144,453 | 139,129 | 134,142 | 134,896 | 140,017 |
| マ | キ ノ | 6,115 | 5,569 | 5,868 | 6,103 | 6,942 |
| 今 | 津 | 24,580 | 23,067 | 22,282 | 21,967 | 21,885 |
| 朽 | 木 | 4,965 | 4,908 | 4,603 | 4,836 | 5,174 |
| 安 | 曇 川 | 41,365 | 40,259 | 38,864 | 39,106 | 41,333 |
| 高 | 島 | 32,375 | 32,332 | 31,383 | 32,205 | 31,950 |
| 新 | 旭 | 25,530 | 24,202 | 23,389 | 23,425 | 25,209 |
| 旧 | 志 賀 町 | 5,148 | 4,974 | 4,419 | 4,133 | 4,330 |
| そ | の 他 | 4,375 | 3,818 | 3,334 | 3,121 | 3,194 |

※時間内・時間外の合計

※へき地診療・予防接種者数を除く

【資料 公立高島総合病院「年報」】

(2) 入院患者数

| | 総数 | 内科 | 麻酔科 | 小児科 | 外科 | 整形外 | 産婦人 | 耳鼻科 |
|--------|--------|--------|-----|-------|-------|--------|-------|-------|
| 平成15年度 | 80,107 | 35,782 | - | 6,186 | 6,140 | 15,174 | 4,140 | 1,456 |
| 平成16年度 | 71,063 | 33,260 | - | 4,878 | 4,505 | 16,295 | 2,513 | 778 |
| 平成17年度 | 64,870 | 32,014 | - | 5,880 | 3,914 | 14,403 | 2,136 | 603 |
| 平成18年度 | 54,431 | 29,676 | - | 4,874 | 3,348 | 13,236 | - | 567 |
| 平成19年度 | 55,475 | 26,520 | - | 4,386 | 3,255 | 13,848 | 1,278 | 82 |
| 平成20年度 | 61,424 | 32,629 | - | 4,028 | 3,600 | 13,348 | 1,876 | - |
| 平成21年度 | 63,926 | 36,388 | - | 3,470 | 2,607 | 12,656 | 1,688 | - |
| 4月 | 5,623 | 3,095 | - | 385 | 398 | 877 | 194 | - |
| 5月 | 5,648 | 3,198 | - | 327 | 327 | 868 | 116 | - |
| 6月 | 5,312 | 2,977 | - | 261 | 222 | 953 | 131 | - |
| 7月 | 5,165 | 3,140 | - | 175 | 179 | 1,039 | 141 | - |
| 8月 | 5,218 | 3,107 | - | 239 | 227 | 986 | 134 | - |
| 9月 | 4,654 | 2,913 | - | 125 | 110 | 855 | 145 | - |
| 10月 | 5,130 | 3,178 | - | 255 | 208 | 949 | 182 | - |
| 11月 | 5,047 | 2,850 | - | 351 | 177 | 1,067 | 183 | - |
| 12月 | 5,163 | 2,864 | - | 269 | 240 | 1,028 | 110 | - |
| 1月 | 5,863 | 3,406 | - | 249 | 135 | 1,396 | 78 | - |
| 2月 | 5,571 | 2,808 | - | 411 | 195 | 1,350 | 102 | - |
| 3月 | 5,532 | 2,852 | - | 423 | 189 | 1,288 | 172 | - |

(3) 外来患者数

| | 総数 | 内科 | 麻酔科 | 小児科 | 外科 | 整形外 | 産婦人 | 耳鼻科 |
|--------|---------|--------|-----|--------|-------|--------|-------|-------|
| 平成15年度 | 190,723 | 62,394 | - | 15,655 | 4,830 | 29,495 | 6,713 | 9,740 |
| 平成16年度 | 161,301 | 56,696 | - | 12,721 | 3,532 | 28,362 | 5,908 | 5,456 |
| 平成17年度 | 144,753 | 55,241 | - | 12,628 | 3,014 | 26,771 | 4,528 | 4,772 |
| 平成18年度 | 139,129 | 55,891 | - | 13,567 | 3,092 | 23,316 | 859 | 4,719 |
| 平成19年度 | 134,356 | 54,487 | - | 11,268 | 3,001 | 23,641 | 2,987 | 3,373 |
| 平成20年度 | 135,152 | 59,360 | - | 10,570 | 2,752 | 20,073 | 3,086 | 3,225 |
| 平成21年度 | 140,260 | 62,942 | - | 12,156 | 2,631 | 17,964 | 3,307 | 3,508 |
| 4月 | 11,284 | 4,942 | - | 838 | 260 | 1,518 | 248 | 336 |
| 5月 | 11,233 | 4,987 | - | 1,093 | 214 | 1,416 | 243 | 254 |
| 6月 | 11,886 | 5,178 | - | 907 | 203 | 1,567 | 275 | 332 |
| 7月 | 12,347 | 5,441 | - | 803 | 214 | 1,698 | 295 | 324 |
| 8月 | 11,730 | 5,069 | - | 857 | 224 | 1,609 | 296 | 330 |
| 9月 | 11,656 | 5,320 | - | 801 | 252 | 1,565 | 300 | 291 |
| 10月 | 12,105 | 5,459 | - | 1,038 | 217 | 1,560 | 300 | 316 |
| 11月 | 11,972 | 5,459 | - | 1,500 | 215 | 1,378 | 258 | 236 |
| 12月 | 12,052 | 5,693 | - | 1,169 | 204 | 1,442 | 309 | 255 |
| 1月 | 11,189 | 5,219 | - | 969 | 193 | 1,397 | 267 | 260 |
| 2月 | 10,513 | 4,687 | - | 1,009 | 195 | 1,269 | 245 | 264 |
| 3月 | 12,293 | 5,488 | - | 1,172 | 240 | 1,545 | 271 | 310 |

(単位：人)

| 神経科 | 皮膚科 | 泌尿器 | 眼科 | 脳外科 | 放射線 | 心血外 | 歯科 | |
|-----|-----|-------|-------|-------|-----|-----|-----|--------|
| 707 | 653 | 2,138 | 412 | 6,467 | - | - | 852 | 平成15年度 |
| 485 | 646 | 1,371 | 147 | 5,399 | - | - | 786 | 平成16年度 |
| - | - | 1 | 673 | 4,755 | - | - | 491 | 平成17年度 |
| - | - | - | 710 | 4,635 | - | - | 385 | 平成18年度 |
| - | - | - | 717 | 5,181 | - | - | 208 | 平成19年度 |
| - | - | - | 981 | 4,620 | - | - | 342 | 平成20年度 |
| - | 365 | - | 1,074 | 5,365 | - | - | 313 | 平成21年度 |
| - | 9 | - | 76 | 556 | - | - | 33 | 4月 |
| - | 6 | - | 92 | 686 | - | - | 28 | 5月 |
| - | 54 | - | 116 | 590 | - | - | 8 | 6月 |
| - | 22 | - | 68 | 382 | - | - | 19 | 7月 |
| - | 22 | - | 105 | 376 | - | - | 22 | 8月 |
| - | 75 | - | 90 | 320 | - | - | 21 | 9月 |
| - | 34 | - | 73 | 239 | - | - | 12 | 10月 |
| - | 8 | - | 87 | 290 | - | - | 34 | 11月 |
| - | 33 | - | 130 | 447 | - | - | 42 | 12月 |
| - | 15 | - | 85 | 464 | - | - | 35 | 1月 |
| - | 48 | - | 88 | 530 | - | - | 39 | 2月 |
| - | 39 | - | 64 | 485 | - | - | 20 | 3月 |

(単位：人)

| 神経科 | 皮膚科 | 泌尿器 | 眼科 | 脳外科 | 放射線 | 心血外 | 歯科 | |
|--------|--------|-------|-------|-------|-----|-----|-------|--------|
| 12,997 | 15,816 | 9,562 | 9,874 | 6,590 | 375 | 399 | 6,283 | 平成15年度 |
| 11,217 | 12,632 | 6,000 | 5,223 | 6,101 | 328 | 286 | 6,839 | 平成16年度 |
| 8,793 | 6,561 | 3,726 | 5,732 | 5,641 | 406 | 286 | 6,654 | 平成17年度 |
| 9,579 | 5,632 | 3,945 | 5,675 | 5,345 | 442 | 319 | 6,668 | 平成18年度 |
| 8,770 | 4,427 | 3,739 | 5,989 | 5,433 | 404 | 346 | 6,492 | 平成19年度 |
| 6,831 | 4,841 | 4,130 | 6,452 | 5,325 | 414 | 288 | 7,805 | 平成20年度 |
| 6,943 | 6,526 | 4,318 | 6,345 | 5,010 | 465 | 298 | 7,847 | 平成21年度 |
| 584 | 537 | 331 | 503 | 443 | 44 | 28 | 672 | 4月 |
| 560 | 570 | 326 | 460 | 414 | 41 | 25 | 630 | 5月 |
| 548 | 649 | 393 | 565 | 472 | 42 | 28 | 727 | 6月 |
| 651 | 692 | 409 | 558 | 455 | 38 | 27 | 742 | 7月 |
| 553 | 657 | 359 | 624 | 418 | 26 | 25 | 683 | 8月 |
| 586 | 554 | 361 | 486 | 438 | 42 | 29 | 631 | 9月 |
| 661 | 533 | 381 | 484 | 424 | 49 | 26 | 657 | 10月 |
| 529 | 437 | 332 | 540 | 413 | 46 | 24 | 605 | 11月 |
| 556 | 498 | 376 | 512 | 411 | 33 | 14 | 580 | 12月 |
| 572 | 429 | 344 | 497 | 382 | 25 | 24 | 611 | 1月 |
| 538 | 467 | 335 | 513 | 324 | 32 | 23 | 612 | 2月 |
| 605 | 503 | 371 | 603 | 416 | 47 | 25 | 697 | 3月 |

【資料 公立高島総合病院「年報」】

(4) 入院・外来、地域、月別患者数

平成21年度

(単位：人)

| | 区分 | 合計 | 4月 | 5月 | 6月 | 7月 | 8月 | 9月 | 10月 | 11月 | 12月 | 1月 | 2月 | 3月 |
|-------|----|---------|--------|--------|--------|--------|--------|--------|--------|--------|--------|--------|--------|--------|
| 高 島 | 外来 | 31,950 | 2,690 | 2,619 | 2,737 | 2,956 | 2,599 | 2,564 | 2,754 | 2,767 | 2,598 | 2,566 | 2,346 | 2,754 |
| | 入院 | 9,064 | 729 | 874 | 829 | 963 | 870 | 599 | 543 | 626 | 687 | 895 | 750 | 699 |
| 安 曇 川 | 外来 | 41,333 | 3,236 | 3,191 | 3,433 | 3,461 | 3,501 | 3,511 | 3,482 | 3,577 | 3,687 | 3,368 | 3,149 | 3,737 |
| | 入院 | 18,046 | 1,597 | 1,537 | 1,614 | 1,426 | 1,385 | 1,291 | 1,506 | 1,394 | 1,490 | 1,639 | 1,562 | 1,605 |
| 朽 木 | 外来 | 5,174 | 454 | 405 | 427 | 439 | 434 | 455 | 480 | 416 | 482 | 389 | 378 | 415 |
| | 入院 | 2,983 | 358 | 298 | 251 | 230 | 241 | 196 | 246 | 205 | 193 | 239 | 287 | 239 |
| 新 旭 | 外来 | 25,209 | 1,956 | 2,032 | 2,139 | 2,160 | 1,990 | 2,055 | 2,230 | 2,145 | 2,157 | 2,108 | 1,949 | 2,288 |
| | 入院 | 12,066 | 1,114 | 1,122 | 966 | 906 | 914 | 930 | 1,085 | 971 | 1,039 | 1,074 | 1,019 | 926 |
| 今 津 | 外来 | 21,885 | 1,842 | 1,783 | 1,921 | 1,957 | 1,876 | 1,784 | 1,946 | 1,788 | 1,862 | 1,623 | 1,655 | 1,848 |
| | 入院 | 11,019 | 963 | 797 | 797 | 745 | 875 | 828 | 968 | 1,023 | 918 | 1,020 | 977 | 1,108 |
| マ キ ノ | 外来 | 6,942 | 509 | 528 | 611 | 606 | 551 | 605 | 568 | 587 | 643 | 567 | 537 | 630 |
| | 入院 | 3,593 | 262 | 334 | 291 | 295 | 311 | 255 | 254 | 228 | 278 | 361 | 331 | 393 |
| 県 内 | 外来 | 5,644 | 424 | 461 | 458 | 560 | 498 | 502 | 483 | 512 | 454 | 423 | 397 | 472 |
| | 入院 | 2,487 | 139 | 210 | 168 | 254 | 268 | 202 | 151 | 225 | 160 | 202 | 282 | 226 |
| 県 外 | 外来 | 1,880 | 148 | 196 | 143 | 184 | 259 | 158 | 142 | 160 | 149 | 126 | 84 | 131 |
| | 入院 | 1,178 | 135 | 164 | 117 | 57 | 80 | 77 | 92 | 95 | 106 | 161 | 80 | 14 |
| 合 計 | 外来 | 140,017 | 11,259 | 11,215 | 11,869 | 12,323 | 11,708 | 11,634 | 12,085 | 11,952 | 12,032 | 11,170 | 10,495 | 12,275 |
| | 入院 | 60,436 | 5,297 | 5,336 | 5,033 | 4,876 | 4,944 | 4,378 | 4,845 | 4,767 | 4,871 | 5,591 | 5,288 | 5,210 |

※へき地診療および予防接種除く

【資料 公立高島総合病院「年報」】

60. 救急患者状況

(1) 救急患者 (外来・入院)

(単位：人)

| | 区分 | 合計 | 4月 | 5月 | 6月 | 7月 | 8月 | 9月 | 10月 | 11月 | 12月 | 1月 | 2月 | 3月 |
|--------|----|--------|-----|-------|-----|-------|-------|-------|-------|-------|-------|-------|-------|-------|
| 平成16年度 | 外来 | 10,436 | 761 | 1,043 | 760 | 990 | 903 | 772 | 709 | 661 | 861 | 870 | 1,009 | 1,097 |
| | 入院 | 1,808 | 169 | 176 | 136 | 147 | 135 | 132 | 175 | 120 | 141 | 167 | 150 | 160 |
| 平成17年度 | 外来 | 10,675 | 843 | 922 | 767 | 1,046 | 1,062 | 918 | 757 | 754 | 971 | 1,269 | 667 | 699 |
| | 入院 | 1,710 | 123 | 140 | 138 | 160 | 168 | 137 | 134 | 144 | 146 | 182 | 124 | 114 |
| 平成18年度 | 外来 | 9,610 | 720 | 982 | 739 | 876 | 916 | 717 | 673 | 762 | 832 | 802 | 783 | 808 |
| | 入院 | 1,622 | 132 | 168 | 134 | 145 | 144 | 134 | 135 | 163 | 140 | 145 | 97 | 125 |
| 平成19年度 | 外来 | 9,723 | 714 | 893 | 716 | 891 | 1,031 | 824 | 741 | 650 | 839 | 977 | 737 | 710 |
| | 入院 | 1,519 | 128 | 114 | 116 | 131 | 141 | 126 | 104 | 126 | 141 | 145 | 124 | 123 |
| 平成20年度 | 外来 | 9,325 | 655 | 927 | 674 | 902 | 839 | 715 | 612 | 731 | 829 | 1,148 | 613 | 680 |
| | 入院 | 1,581 | 142 | 132 | 107 | 145 | 141 | 120 | 116 | 133 | 151 | 162 | 112 | 120 |
| 平成21年度 | 外来 | 11,862 | 676 | 1,259 | 688 | 832 | 958 | 1,094 | 1,055 | 1,491 | 1,356 | 1,025 | 722 | 706 |
| | 入院 | 1,672 | 129 | 152 | 132 | 133 | 136 | 129 | 129 | 156 | 145 | 167 | 125 | 139 |

(2) 救急車による患者搬送件数

(単位：人)

| | 合計 | 4月 | 5月 | 6月 | 7月 | 8月 | 9月 | 10月 | 11月 | 12月 | 1月 | 2月 | 3月 |
|--------|-------|-----|-----|-----|-----|-----|-----|-----|-----|-----|-----|-----|-----|
| 平成16年度 | 1,765 | 129 | 152 | 135 | 152 | 152 | 136 | 155 | 120 | 156 | 154 | 152 | 172 |
| 平成17年度 | 1,810 | 142 | 129 | 126 | 157 | 211 | 186 | 117 | 132 | 151 | 190 | 138 | 131 |
| 平成18年度 | 1,744 | 130 | 161 | 147 | 165 | 216 | 154 | 136 | 122 | 146 | 121 | 112 | 134 |
| 平成19年度 | 1,799 | 133 | 149 | 134 | 161 | 201 | 130 | 137 | 148 | 146 | 155 | 157 | 148 |
| 平成20年度 | 1,764 | 146 | 164 | 114 | 189 | 162 | 138 | 127 | 162 | 162 | 163 | 110 | 127 |
| 平成21年度 | 1,769 | 116 | 165 | 138 | 139 | 169 | 165 | 152 | 133 | 135 | 165 | 140 | 152 |

【資料 公立高島総合病院「年報」】

61. ゴミ処理状況

(単位：t)

| | 平成17年度 | 平成18年度 | 平成19年度 | 平成20年度 | 平成21年度 |
|--------------|-----------|-----------|-----------|-----------|-----------|
| 総数 | 22,817.10 | 23,727.81 | 20,657.55 | 19,542.23 | 19,604.65 |
| 収集ごみ | 17,657.51 | 17,981.28 | 16,858.80 | 16,423.03 | 16,542.94 |
| 可燃ごみ | 15,045.05 | 14,719.13 | 14,453.23 | 13,892.56 | 13,990.94 |
| 不燃ごみ | 603.36 | 591.68 | 486.90 | 518.04 | 472.89 |
| 不燃ごみ A | 251.25 | 259.27 | 214.07 | 244.36 | 178.21 |
| 不燃ごみ B | 352.11 | 332.41 | 272.83 | 273.68 | 294.68 |
| 粗大ごみ | 0.81 | 0.00 | 0.00 | 0.00 | 0.00 |
| 資源ごみ | 1,982.82 | 2,636.75 | 1,885.25 | 1,980.84 | 2,045.98 |
| 古紙（新聞） | 403.59 | 704.71 | 472.09 | 405.24 | 396.60 |
| 古紙（雑誌） | 320.69 | 552.24 | 461.66 | 461.94 | 485.64 |
| シュレッダー | - | - | - | - | 22.16 |
| 布類 | 56.60 | 100.28 | 83.11 | 79.51 | 82.78 |
| 紙製の容器包装 | 356.95 | 510.21 | 385.47 | 341.90 | 323.20 |
| プラスチック製の容器包装 | 95.36 | 99.92 | 98.59 | 112.55 | 103.67 |
| 金属缶 | 232.19 | 171.65 | 163.65 | 153.10 | 172.97 |
| ガラスびん | 517.44 | 497.74 | 220.68 | 426.60 | 458.96 |
| 有害ごみ | 25.47 | 33.72 | 33.42 | 31.59 | 32.88 |
| 蛍光灯 | - | - | - | - | - |
| 乾電池 | - | - | - | - | - |
| 直接搬入ごみ | 4,834.80 | 5,353.42 | 3,498.83 | 2,829.26 | 2,815.87 |
| 可燃ごみ | 165.21 | 204.30 | 209.59 | 157.48 | 135.01 |
| 不燃ごみ | 3,394.70 | 3,885.24 | 1,899.62 | 1,447.08 | 1,438.37 |
| 不燃ごみ A | 3,394.70 | 3,885.24 | 1,899.62 | 1,477.08 | 1,438.37 |
| 不燃ごみ B | 0.00 | 0.00 | 0.00 | 0.00 | 0.00 |
| 粗大ごみ | 1,241.79 | 1,231.18 | 1,376.00 | 1,194.70 | 1,242.49 |
| 草木類 | 33.10 | 32.70 | 12.85 | 0.00 | 0.00 |
| 集団回収 | 324.79 | 393.11 | 299.92 | 289.94 | 246.09 |
| 古紙（新聞） | 204.73 | 261.76 | 208.88 | 189.02 | 160.81 |
| 古紙（雑誌） | 71.51 | 79.40 | 54.67 | 57.72 | 46.54 |
| 古着 | 4.71 | 5.30 | 5.07 | 5.59 | 5.38 |
| 飲料用紙パック | 0.03 | 0.05 | 2.52 | 0.31 | 0.42 |
| 段ボール | 42.49 | 45.14 | 28.66 | 35.97 | 31.63 |
| 食品トレイ | 0.00 | 0.26 | 0.00 | 0.00 | 0.00 |
| ペットボトル | 0.29 | 1.20 | 0.12 | 0.13 | 0.17 |
| 金属缶 | 1.03 | 0.00 | 1.23 | 1.20 | 1.14 |
| スチール缶 | - | 0.00 | 0.00 | 0.00 | 0.00 |
| アルミ缶 | 1.03 | 0.00 | 1.23 | 1.20 | 1.14 |

【資料 環境政策課】

62. し尿および浄化槽汚泥処理状況

(単位：kl)

| | 平成17年度 | 平成18年度 | 平成19年度 | 平成20年度 | 平成21年度 |
|------|------------|------------|------------|------------|------------|
| 総数 | 22,584.434 | 21,570.722 | 19,499.568 | 17,905.164 | 15,703.794 |
| 生し尿 | 9,527.814 | 8,655.012 | 7,527.168 | 6,903.504 | 6,074.494 |
| 浄化汚泥 | 13,056.620 | 12,915.710 | 11,972.400 | 11,001.660 | 9,629.300 |

【資料 環境政策課】

63. 公害苦情状況

(単位：件)

| | | 平成17年度 | 平成18年度 | 平成19年度 | 平成20年度 | 平成21年度 |
|------------|------|--------|--------|--------|--------|--------|
| 総 | 数 | - | - | - | - | - |
| 典型7 公害 | 計 | - | - | - | - | - |
| | 大気汚染 | - | - | - | - | - |
| | 水質汚濁 | - | - | - | - | - |
| | 土壌汚染 | - | - | - | - | - |
| | 騒音 | - | - | - | - | - |
| | 振動 | - | - | - | - | - |
| | 地盤沈下 | - | - | - | - | - |
| 悪臭 | - | - | - | - | - | |
| 典型7公害以外の苦情 | 件数 | - | - | - | - | - |
| 解決 | 件数 | - | - | - | - | - |

【資料 環境政策課】



歩く「よえもん君」

64. 国民年金加入状況

3月31日現在

(単位：人)

| | | 平成17年度 | 平成18年度 | 平成19年度 | 平成20年度 | 平成21年度 |
|--------------|------|--------|--------|--------|--------|--------|
| 被保険者数 | 第1号 | 8,940 | 8,904 | 8,328 | 8,008 | 7,827 |
| | 任意加入 | 45 | 45 | 58 | 60 | 55 |
| | 第3号 | 3,998 | 3,941 | 3,868 | 3,840 | 3,779 |
| | 計 | 12,983 | 12,890 | 12,254 | 11,908 | 11,661 |
| 保険料免除被保険者数 | | 2,354 | 2,486 | 2,366 | 2,319 | 2,338 |
| 付加保険料納付被保険者数 | 強制 | 29 | 26 | 23 | 15 | 14 |
| | 任意 | 452 | 424 | 393 | 339 | 296 |
| | 計 | 481 | 450 | 416 | 354 | 310 |

【資料 保険年金課】

65. 国民年金給付状況

3月31日現在

(単位：人)

| | | 平成17年度 | 平成18年度 | 平成19年度 | 平成20年度 | 平成21年度 |
|-------|------|--------|--------|--------|--------|--------|
| 給付分類 | 老齢給付 | 12,770 | 13,080 | 13,455 | 13,767 | 14,011 |
| | 障害給付 | 944 | 948 | 958 | 971 | 967 |
| | 遺族給付 | 204 | 183 | 172 | 157 | 154 |
| | 計 | 13,918 | 14,211 | 14,585 | 14,895 | 15,132 |
| 死亡一時金 | | 22 | 25 | 19 | 21 | - |

※死亡一時金は、平成21年度から厚生労働省の調査項目より除外

【資料 保険年金課】

66. 後期高齢者医療等給付状況

3月31日現在

| 老人保健医療 | | 平成19年度 | 平成20年度 | 後期高齢者医療 | 平成20年度 | 平成21年度 |
|--------|--------|-----------|---------|-----------|-----------|-----------|
| 受給者数 | | 7,500 | ... | 被保険者数 | 7,735 | 7,861 |
| 合計 | 件数(件) | 191,306 | 17,816 | 療養給付費(千円) | 4,822,194 | 5,616,268 |
| | 金額(千円) | 5,153,236 | 506,446 | | | |
| 医療給付 | 件数(件) | 184,673 | 15,943 | 療養費(千円) | 9,620 | 13,635 |
| | 金額(千円) | 5,103,727 | 492,802 | | | |
| 医療費支給 | 件数(件) | 6,633 | 1,873 | 高額療養費(千円) | 155,527 | 198,647 |
| | 金額(千円) | 49,509 | 13,644 | | | |

※老人保健医療は、平成20年3月診療分までが対象。平成20年4月診療からは、後期高齢者医療に移行

【資料 保険年金課】

67. 国民健康保険加入状況

3月31日現在

| | | 平成17年度 | 平成18年度 | 平成19年度 | 平成20年度 | 平成21年度 |
|------------------|---------|--------|--------|--------|--------|--------|
| 総人口 | | 55,635 | 55,338 | 54,632 | 54,459 | 54,142 |
| 総世帯 | | 19,060 | 19,267 | 18,893 | 19,536 | 19,651 |
| 被保険者数 | 人数(人) | 21,260 | 21,206 | 20,743 | 15,403 | 15,207 |
| | 加入率(%) | 38.2 | 38.3 | 38.0 | 28.3 | 28.1 |
| 被保険者世帯数 | 世帯数(世帯) | 10,296 | 10,419 | 10,395 | 8,204 | 8,172 |
| | 加入率(%) | 54.0 | 54.1 | 55.0 | 42.0 | 41.6 |
| 加入世帯の一世帯当たり被保険者数 | | 2.1 | 2.0 | 2.0 | 1.9 | 1.9 |

【資料 保険年金課】

68. 国民健康保険給付状況

(1) 給付件数

(単位：件)

| | | 平成17年度 | 平成18年度 | 平成19年度 | 平成20年度 | 平成21年度 |
|-------|---------|---------|---------|---------|---------|---------|
| 総 | 数 | 190,376 | 201,588 | 214,979 | 215,851 | 218,908 |
| 療養の給付 | 小計 | 184,556 | 195,690 | 208,614 | 208,693 | 211,313 |
| | 入院 | 3,345 | 3,533 | 3,535 | 3,563 | 3,772 |
| | 入院外 | 110,905 | 117,170 | 122,988 | 121,844 | 122,387 |
| | 歯科 | 23,890 | 24,398 | 24,987 | 24,888 | 25,134 |
| | 調剤 | 46,342 | 50,483 | 56,900 | 58,104 | 59,705 |
| | 食事療養費 | (3,189) | (3,352) | (3,297) | (3,389) | (3,589) |
| | 訪問看護 | 74 | 106 | 204 | 294 | 315 |
| | 療養費 | 2,739 | 2,602 | 2,611 | 2,552 | 2,751 |
| | 高額療養費 | 2,640 | 2,860 | 3,298 | 4,438 | 4,704 |
| その他 | 出産育児一時金 | 77 | 66 | 72 | 78 | 60 |
| | 葬祭諸費 | 364 | 370 | 384 | 90 | 80 |

※食事療養費の件数は、総数・小計に含めない

(2) 給付金額

(単位：千円)

| | | 平成17年度 | 平成18年度 | 平成19年度 | 平成20年度 | 平成21年度 |
|-------|---------|-----------|-----------|-----------|-----------|-----------|
| 総 | 額 | 3,942,654 | 4,246,027 | 4,511,262 | 4,661,773 | 5,005,997 |
| 療養の給付 | 小計 | 3,660,903 | 3,944,610 | 4,193,395 | 4,282,860 | 4,587,605 |
| | 入院 | 1,305,557 | 1,449,572 | 1,528,462 | 1,538,863 | 1,740,569 |
| | 入院外 | 1,389,423 | 1,487,350 | 1,532,510 | 1,572,276 | 1,611,794 |
| | 歯科 | 325,786 | 316,896 | 326,049 | 328,714 | 328,928 |
| | 調剤 | 520,909 | 585,157 | 697,771 | 730,616 | 784,628 |
| | 食事療養費 | 115,702 | 99,714 | 97,395 | 97,243 | 104,951 |
| | 訪問看護 | 3,526 | 5,921 | 11,208 | 15,148 | 16,735 |
| | 療養費 | 19,135 | 19,505 | 19,683 | 19,608 | 19,634 |
| | 高額療養費 | 228,596 | 249,362 | 261,464 | 326,935 | 370,908 |
| その他 | 出産育児一時金 | 23,100 | 21,450 | 25,200 | 27,930 | 23,850 |
| | 葬祭諸費 | 10,920 | 11,100 | 11,520 | 4,440 | 4,000 |

【資料 保険年金課】

69. 福祉医療費助成状況

年度末現在

| | | 平成17年度 | 平成18年度 | 平成19年度 | 平成20年度 | 平成21年度 |
|---------------------|---------|-------------|-------------|-------------|-------------|-------------|
| 合 計 | 対象者 (人) | 4,593 | 5,582 | 5,449 | 5,364 | 5,439 |
| | 助成額 (円) | 230,636,588 | 247,179,514 | 260,047,548 | 243,208,156 | 265,775,934 |
| 乳 幼 児 | 対象者 (人) | 1,678 | 2,844 | 2,762 | 2,658 | 2,766 |
| | 助成額 (円) | 58,854,770 | 67,272,810 | 79,677,724 | 60,492,444 | 60,240,394 |
| 重 度 心 身 障 害 者 | 対象者 (人) | 358 | 439 | 429 | 495 | 510 |
| | 助成額 (円) | 47,024,580 | 57,293,453 | 60,891,731 | 61,923,449 | 72,510,085 |
| 6 5 ~ 6 9 歳 老 人 | 対象者 (人) | 764 | 546 | 517 | 538 | 564 |
| | 助成額 (円) | 51,744,184 | 43,555,265 | 34,885,475 | 31,570,936 | 35,256,876 |
| 母 子 家 庭 | 対象者 (人) | 1,022 | 1,055 | 1,008 | 1,016 | 959 |
| | 助成額 (円) | 31,468,507 | 32,764,063 | 32,153,023 | 30,793,503 | 33,843,487 |
| 父 子 家 庭 | 対象者 (人) | 111 | 127 | 129 | 123 | 100 |
| | 助成額 (円) | 3,404,788 | 2,569,587 | 2,565,143 | 2,361,778 | 4,122,485 |
| ひ と り 暮 ら し 寡 婦 | 対象者 (人) | 16 | 16 | 16 | 19 | 22 |
| | 助成額 (円) | 3,062,240 | 3,702,966 | 2,542,852 | 2,304,150 | 2,186,921 |
| 重 度 心 身 障 害 老 人 | 対象者 (人) | 544 | 554 | 588 | 515 | 457 |
| | 助成額 (円) | 34,477,352 | 39,981,426 | 47,297,606 | 53,744,369 | 51,972,024 |
| 重 度 精 神 障 害 者 (児) | 対象者 (人) | 3 | - | - | - | - |
| | 助成額 (円) | 8,899 | - | - | - | - |
| 重 度 精 神 障 害 老 人 | 対象者 (人) | 4 | - | - | - | - |
| | 助成額 (円) | 5,922 | - | - | - | - |
| そ の 他 | 対象者 (人) | 3 | 1 | - | - | - |
| | 助成額 (円) | 148,185 | 39,944 | 33,994 | 17,527 | - |
| 乳 幼 児 (市 単 独 分) | 対象者 (人) | - | - | - | - | 61 |
| | 助成額 (円) | - | - | - | - | 5,643,662 |

※重度精神障害者(児)および重度精神障害老人は、平成17年7月分までのみ掲載。

(17年度8月分以降の数値はP.46 73. 精神障害者精神科通院医療費助成事業に掲載。)

※乳幼児(市単独分)は、所得制限による県助成対象外児分および自己負担無料化分の助成。

【資料 保険年金課】

70. 療育手帳交付者状況

3月末現在

(単位：人)

| | | 平成17年度 | 平成18年度 | 平成19年度 | 平成20年度 | 平成21年度 |
|-------|---|--------|--------|--------|--------|--------|
| 総 数 | 数 | 461 | 480 | 492 | 498 | 509 |
| 最 重 度 | 度 | 92 | 95 | 96 | 97 | 97 |
| 重 度 | 度 | 116 | 119 | 119 | 111 | 118 |
| 中 度 | 度 | 120 | 128 | 131 | 134 | 142 |
| 軽 度 | 度 | 133 | 138 | 146 | 156 | 152 |

【資料 障害福祉課】

71. 精神障害者保健福祉手帳交付者状況

3月末現在

(単位：人)

| | | 平成17年度 | 平成18年度 | 平成19年度 | 平成20年度 | 平成21年度 |
|-----|---|--------|--------|--------|--------|--------|
| 総 数 | 数 | 159 | 171 | 209 | 227 | 250 |
| 1 級 | 級 | 13 | 14 | 17 | 21 | 30 |
| 2 級 | 級 | 123 | 126 | 155 | 170 | 169 |
| 3 級 | 級 | 23 | 31 | 37 | 36 | 51 |

【資料 障害福祉課】

72. 身体障害者手帳交付状況

(1) 種類別総数

3月末現在

(単位：人)

| | 平成17年度 | 平成18年度 | 平成19年度 | 平成20年度 | 平成21年度 |
|----------------|--------|--------|--------|--------|--------|
| 総数 | 2,136 | 2,291 | 2,502 | 2,533 | 2,565 |
| 視覚障害 | 126 | 128 | 142 | 152 | 143 |
| 聴覚・平衡機能障害 | 242 | 258 | 271 | 263 | 263 |
| 音声・言語・そしゃく機能障害 | 24 | 28 | 31 | 32 | 33 |
| 肢体不自由 | 1,265 | 1,348 | 1,423 | 1,434 | 1,443 |
| 内部障害 | 479 | 529 | 635 | 652 | 683 |

(2) 種類別・等級別

3月末現在

(単位：人)

| | | | 平成17年度 | 平成18年度 | 平成19年度 | 平成20年度 | 平成21年度 |
|---------------|---|---|--------|--------|--------|--------|--------|
| 視覚障害 | 1 | 級 | 54 | 55 | 68 | 71 | 68 |
| | 2 | 級 | 26 | 26 | 21 | 26 | 23 |
| | 3 | 級 | 6 | 6 | 8 | 8 | 6 |
| | 4 | 級 | 9 | 9 | 10 | 9 | 10 |
| | 5 | 級 | 18 | 19 | 21 | 23 | 24 |
| | 6 | 級 | 13 | 13 | 14 | 15 | 12 |
| 聴覚・平衡機能 | 1 | 級 | 8 | 7 | 6 | 4 | 4 |
| | 2 | 級 | 65 | 67 | 71 | 66 | 64 |
| | 3 | 級 | 46 | 47 | 52 | 48 | 49 |
| | 4 | 級 | 37 | 39 | 41 | 40 | 43 |
| | 5 | 級 | 2 | 2 | 2 | 2 | 2 |
| | 6 | 級 | 84 | 96 | 99 | 103 | 101 |
| 音声・言語 そしゃく | 1 | 級 | 7 | 7 | 5 | 5 | 5 |
| | 2 | 級 | 3 | 4 | 5 | 5 | 5 |
| | 3 | 級 | 10 | 13 | 14 | 16 | 17 |
| | 4 | 級 | 4 | 4 | 7 | 6 | 6 |
| | 5 | 級 | - | - | - | - | - |
| | 6 | 級 | - | - | - | - | - |
| 肢体不自由 | 1 | 級 | 250 | 274 | 297 | 286 | 276 |
| | 2 | 級 | 228 | 236 | 225 | 218 | 214 |
| | 3 | 級 | 231 | 252 | 269 | 281 | 292 |
| | 4 | 級 | 353 | 370 | 404 | 415 | 421 |
| | 5 | 級 | 154 | 162 | 170 | 175 | 181 |
| | 6 | 級 | 49 | 54 | 58 | 59 | 59 |
| 内部機能 | 1 | 級 | 300 | 338 | 383 | 401 | 421 |
| | 2 | 級 | 1 | 1 | 2 | 3 | 2 |
| | 3 | 級 | 71 | 72 | 84 | 80 | 77 |
| | 4 | 級 | 107 | 118 | 166 | 168 | 183 |
| | 5 | 級 | - | - | - | - | - |
| | 6 | 級 | - | - | - | - | - |

【資料 障害福祉課】

73. 精神障害者精神科通院医療費助成事業

| | | 平成17年度 | 平成18年度 | 平成19年度 | 平成20年度 | 平成21年度 |
|------------|--------|---------|-----------|-----------|-----------|-----------|
| 合計 | 対象者(人) | 97 | 114 | 139 | 139 | 139 |
| | 助成額(円) | 437,612 | 2,071,286 | 2,557,307 | 3,663,543 | 4,189,078 |
| 重度精神障害者(児) | 対象者(人) | 87 | 104 | 125 | 131 | 133 |
| | 助成額(円) | 406,373 | 1,907,902 | 2,388,942 | 3,445,591 | 4,018,788 |
| 重度精神障害老人 | 対象者(人) | 10 | 10 | 14 | 8 | 6 |
| | 助成額(円) | 31,239 | 163,384 | 168,365 | 217,952 | 170,290 |

※平成17年8月より福祉医療費助成事業から独立。

(17年度7月分以前の数値はP. 45 69. 福祉医療費助成状況に掲載。)

【資料 保険年金課】

74. 介護保険事業状況

(1) 介護保険被保険者数および認定状況

3月31日現在

(単位：人)

| | | 平成18年度 | 平成19年度 | 平成20年度 | 平成21年度 |
|-----------------|------|--------|--------|--------|--------|
| 第1号被保険者数 | | 13,881 | 14,151 | 14,383 | 14,498 |
| 要介護・要支援 認定者数 | 総数 | 2,062 | 2,088 | 2,139 | 2,201 |
| | 要支援1 | 137 | 198 | 241 | 265 |
| | 要支援2 | 197 | 216 | 251 | 255 |
| | 要介護1 | 431 | 382 | 393 | 416 |
| | 要介護2 | 387 | 335 | 337 | 331 |
| | 要介護3 | 354 | 379 | 329 | 310 |
| | 要介護4 | 267 | 269 | 266 | 289 |
| | 要介護5 | 289 | 309 | 322 | 335 |

※平成18年度の要介護1の人数には、経過的要介護者数を含む。

(2) 介護保険サービス給付費状況

3月31日現在

(単位：円)

| | 平成17年度 | 平成18年度 | 平成19年度 | 平成20年度 | 平成21年度 |
|---------------|---------------|---------------|---------------|---------------|---------------|
| 総計 | 2,967,143,996 | 3,041,665,883 | 3,074,683,911 | 3,128,295,718 | 3,385,114,212 |
| 在宅サービスに係る給付費 | 1,375,308,908 | 1,545,613,944 | 1,693,152,028 | 1,758,777,481 | 1,979,153,389 |
| 施設サービスに係る給付費 | 1,524,820,968 | 1,351,749,592 | 1,236,722,614 | 1,222,237,352 | 1,221,924,648 |
| その他サービスに係る給付費 | 67,014,120 | 144,302,347 | 144,809,269 | 147,280,885 | 184,036,175 |

※「その他サービスに係る給付費」とは、高額介護サービス費、特定入所者介護サービス費等費用

(3) 介護サービス利用状況

i 居宅サービスの年度別累計利用人数

各年度の利用者数累積数値

(単位：人)

| | | 平成18年度 | 平成19年度 | 平成20年度 | 平成21年度 |
|------|--|--------|--------|--------|--------|
| 総計 | | 14,732 | 15,143 | 15,688 | 16,177 |
| 要支援1 | | 539 | 1,102 | 1,527 | 1,837 |
| 要支援2 | | 999 | 1,574 | 1,796 | 2,089 |
| 要介護1 | | 4,896 | 3,526 | 3,676 | 3,777 |
| 要介護2 | | 3,180 | 3,272 | 2,982 | 2,962 |
| 要介護3 | | 2,238 | 2,795 | 2,842 | 2,491 |
| 要介護4 | | 1,604 | 1,564 | 1,595 | 1,620 |
| 要介護5 | | 1,276 | 1,310 | 1,270 | 1,401 |

※平成18年度の要介護1の人数には、経過的要介護者数を含む。

ii 居宅サービスの月間平均利用人数

各年度の利用者の平均数値

(単位：人)

| | | 平成18年度 | 平成19年度 | 平成20年度 | 平成21年度 |
|------|--|--------|--------|--------|--------|
| 総計 | | 1,228 | 1,262 | 1,308 | 1,349 |
| 要支援1 | | 45 | 92 | 127 | 153 |
| 要支援2 | | 83 | 131 | 150 | 174 |
| 要介護1 | | 408 | 294 | 306 | 315 |
| 要介護2 | | 265 | 273 | 249 | 247 |
| 要介護3 | | 187 | 233 | 237 | 208 |
| 要介護4 | | 134 | 130 | 133 | 135 |
| 要介護5 | | 106 | 109 | 106 | 117 |

※平成18年度の要介護1の人数には、経過的要介護者数を含む。

iii 主な居宅サービスの年度別累計利用人数

各年度の利用者数累積数値

(単位：人)

| | 平成17年度 | 平成18年度 | 平成19年度 | 平成20年度 | 平成21年度 |
|---------------|--------|--------|--------|--------|--------|
| 訪問介護 | 6,267 | 5,586 | 5,723 | 5,665 | 5,570 |
| 訪問入浴 | 918 | 886 | 787 | 727 | 837 |
| 訪問看護 | 1,704 | 1,891 | 2,114 | 2,058 | 2,097 |
| 訪問リハビリ | 465 | 782 | 886 | 1,042 | 1,215 |
| 通所介護（通所リハビリ含） | 9,671 | 10,533 | 11,163 | 11,794 | 12,043 |
| 福祉用具貸与 | 7,100 | 6,840 | 6,556 | 7,043 | 7,588 |
| 短期入所 | 2,636 | 2,749 | 3,084 | 3,202 | 3,271 |
| グループホーム | 150 | 261 | 370 | 392 | 486 |

iv 主な居宅サービスの月間平均利用人数

各年度の利用者の平均数値

(単位：人)

| | 平成17年度 | 平成18年度 | 平成19年度 | 平成20年度 | 平成21年度 |
|---------------|--------|--------|--------|--------|--------|
| 訪問介護 | 522 | 466 | 477 | 471 | 464 |
| 訪問入浴 | 77 | 74 | 66 | 61 | 70 |
| 訪問看護 | 142 | 158 | 176 | 172 | 175 |
| 訪問リハビリ | 39 | 65 | 74 | 87 | 101 |
| 通所介護（通所リハビリ含） | 806 | 878 | 930 | 983 | 1,004 |
| 福祉用具貸与 | 592 | 570 | 546 | 587 | 632 |
| 短期入所 | 220 | 229 | 257 | 267 | 273 |
| グループホーム | 13 | 22 | 30 | 33 | 41 |

v 施設サービスの年度別累計利用人数

各年度の利用者数累積数値

(単位：人)

| | 平成17年度 | 平成18年度 | 平成19年度 | 平成20年度 | 平成21年度 |
|-----------|--------|--------|--------|--------|--------|
| 総計 | 5,377 | 5,464 | 5,064 | 5,087 | 4,895 |
| 介護老人福祉施設 | 3,410 | 3,426 | 3,403 | 3,495 | 3,257 |
| 介護老人保健施設 | 950 | 962 | 1,045 | 1,085 | 1,150 |
| 介護療養型医療施設 | 1,017 | 1,076 | 616 | 507 | 488 |

vi 施設サービスの月間平均利用人数

各年度の利用者の平均数値

(単位：人)

| | 平成17年度 | 平成18年度 | 平成19年度 | 平成20年度 | 平成21年度 |
|-----------|--------|--------|--------|--------|--------|
| 総計 | 448 | 455 | 422 | 424 | 408 |
| 介護老人福祉施設 | 284 | 286 | 284 | 291 | 271 |
| 介護老人保健施設 | 79 | 80 | 87 | 90 | 96 |
| 介護療養型医療施設 | 85 | 90 | 51 | 42 | 41 |

【資料 長寿介護課「介護保険事業状況報告・介護給付費表」】

75. 交通災害共済状況

| 年 | 平成17年度 | 平成18年度 | 平成19年度 | 平成20年度 | 平成21年度 |
|---------|-----------|-----------|-----------|-----------|-----------|
| 加入者数（人） | 33,995 | 29,355 | 27,808 | 26,650 | 25,877 |
| 加入率（%） | 62 | 53 | 52 | 51 | 49.4 |
| 支給件数（件） | 166 | 140 | 112 | 96 | 118 |
| 支給金額（円） | 9,955,000 | 8,135,000 | 6,690,000 | 4,865,000 | 4,405,000 |

【資料 滋賀県市町村交通災害共済組合「平成22年度交通災害事務取扱要領」】

76. 保育園の状況

4月1日現在

| | | 平成18年 | 平成19年 | 平成20年 | 平成21年 | 平成22年 |
|-----|--------|-------|-------|-------|-------|-------|
| 園 | 数 | 12 | 12 | 12 | 12 | 12 |
| 学 | 級数 | 78 | 77 | 78 | 75 | 78 |
| 保 | 育士数(人) | 187 | 179 | 180 | 161 | 182 |
| 園児数 | 総数(人) | 1,084 | 1,005 | 956 | 930 | 921 |
| | 3歳(人) | 337 | 305 | 305 | 303 | 286 |
| | 4歳(人) | 359 | 338 | 310 | 314 | 325 |
| | 5歳(人) | 388 | 362 | 341 | 313 | 310 |

※私立保育園含む

※園児数は10月1日現在

【資料 子育て支援課】

77. 学童保育の状況

5月1日現在

| | | 平成18年 | 平成19年 | 平成20年 | 平成21年 | 平成22年 |
|---|--------|-------|-------|-------|-------|-------|
| 学 | 童保育数 | 7 | 7 | 11 | 11 | 11 |
| 児 | 総数(人) | 278 | 339 | 379 | 380 | 347 |
| | 1学年(人) | 78 | 96 | 97 | 100 | 86 |
| | 2学年(人) | 82 | 84 | 94 | 87 | 83 |
| | 3学年(人) | 32 | 76 | 85 | 74 | 63 |
| | 4学年(人) | 41 | 27 | 60 | 56 | 54 |
| | 5学年(人) | 31 | 34 | 22 | 46 | 30 |
| | 6学年(人) | 14 | 22 | 21 | 17 | 31 |

【資料 子育て支援課】

78. 介護老人保健施設 陽光の里利用状況

(1) 入所者状況

| | 平成17年度 | 平成18年度 | 平成19年度 | 平成20年度 | 平成21年度 |
|---------------|--------|--------|--------|--------|--------|
| 稼働日(日) | 365 | 365 | 366 | 365 | 365 |
| 年間入所者数(人) | 20,656 | 20,077 | 20,828 | 20,272 | 20,280 |
| 1日平均入所者数(人) | 57 | 55 | 57 | 56 | 56 |
| 稼働率(定員60人)(%) | 94 | 92 | 95 | 93 | 93 |

(2) 通所者状況

| | 平成17年度 | 平成18年度 | 平成19年度 | 平成20年度 | 平成21年度 |
|---------------|--------|--------|--------|--------|--------|
| 稼働日(日) | 244 | 245 | 243 | 242 | 241 |
| 年間通所者数(人) | 2,992 | 2,937 | 3,010 | 2,938 | 3,014 |
| 1日平均通所者数(人) | 12 | 12 | 12 | 12 | 13 |
| 稼働率(定員15人)(%) | 82 | 80 | 83 | 81 | 83 |

【資料 陽光の里】

79. 高島市訪問看護ステーション利用状況

(単位：人)

| | | 17年度 | 18年度 | 19年度 | 20年度 | 21年度 |
|--------|------------|-------|-------|-------|-------|-------|
| 訪問看護 | 年間延べ利用者数 | 1,362 | 1,295 | 1,369 | 1,335 | 1,343 |
| | 月平均利用者数 | 113.5 | 107.9 | 114.1 | 111.3 | 111.9 |
| | 年間訪問件数 | 7,479 | 6,940 | 7,198 | 6,951 | 6,784 |
| | 月間平均訪問件数 | 623.3 | 578.3 | 599.8 | 579.3 | 565.3 |
| | 1日平均訪問件数 | 30.7 | 28.3 | 29.4 | 28.6 | 28.0 |
| 居宅介護支援 | 年間ケアプラン作成数 | 776 | 479 | 262 | 192 | 166 |
| | 月平均プラン作成数 | 64.7 | 39.9 | 21.8 | 16.0 | 13.8 |

【資料 訪問看護ステーション】

80. 幼稚園の状況

5月1日現在

| | | 平成18年 | 平成19年 | 平成20年 | 平成21年 | 平成22年 |
|-----|--------|-------|-------|-------|-------|--------|
| 園 | 数 | 6 | 6 | 6 | 6 | 6 |
| 学 | 級数 | 17 | 17 | 17 | 18 | 16 (1) |
| 教 | 員数 (人) | 38 | 36 | 33 | 39 | 38 |
| 園児数 | 総数 (人) | 310 | 313 | 320 | 306 | 282 |
| | 3歳 (人) | 85 | 105 | 108 | 85 | 76 |
| | 4歳 (人) | 111 | 98 | 114 | 111 | 88 |
| | 5歳 (人) | 114 | 110 | 98 | 110 | 118 |

※私立幼稚園含む

※ () は在園者のいない学級数で内数

【資料 「学校基本調査」】

81. 小中高等学校の状況

(1) 小学校

5月1日現在

| | | 平成18年 | 平成19年 | 平成20年 | 平成21年 | 平成22年 |
|---------|---------|--------|--------|--------|--------|--------|
| 学 | 校数 | 19 (3) | 19 (3) | 18 (2) | 18 (2) | 18 (2) |
| 学 | 級数 | 150 | 153 | 151 | 148 | 147 |
| 教 | 員数 (人) | 233 | 242 | 237 | 230 | 226 |
| 生徒数 | 総数 (人) | 3,195 | 3,112 | 3,027 | 2,938 | 2,853 |
| | 1学年 (人) | 501 | 496 | 469 | 438 | 423 |
| | 2学年 (人) | 533 | 503 | 497 | 469 | 439 |
| | 3学年 (人) | 510 | 527 | 505 | 493 | 472 |
| | 4学年 (人) | 528 | 510 | 522 | 506 | 499 |
| | 5学年 (人) | 552 | 524 | 508 | 522 | 498 |
| 6学年 (人) | 571 | 552 | 526 | 510 | 522 | |

※ () は分校数で内数

(2) 中学校

5月1日現在

| | | 平成18年 | 平成19年 | 平成20年 | 平成21年 | 平成22年 |
|-----|---------|-------|-------|-------|-------|-------|
| 学 | 校数 | 6 | 6 | 6 | 6 | 6 |
| 学 | 級数 | 61 | 60 | 58 | 61 | 62 |
| 教 | 員数 (人) | 134 | 133 | 126 | 130 | 127 |
| 生徒数 | 総数 (人) | 1,691 | 1,675 | 1,632 | 1,613 | 1,548 |
| | 1学年 (人) | 535 | 558 | 540 | 515 | 496 |
| | 2学年 (人) | 586 | 535 | 560 | 539 | 514 |
| | 3学年 (人) | 570 | 582 | 532 | 559 | 538 |

(3) 高等学校

5月1日現在

| | | 平成18年 | 平成19年 | 平成20年 | 平成21年 | 平成22年 |
|-----|---------|-------|-------|-------|-------|-------|
| 学 | 校数 | 2 | 2 | 2 | 2 | 2 |
| 学 | 級数 | 49 | 46 | 44 | 41 | 40 |
| 教 | 員数 (人) | 132 | 126 | 122 | 114 | 117 |
| 生徒数 | 総数 (人) | 1,880 | 1,794 | 1,715 | 1,601 | 1,563 |
| | 1学年 (人) | 640 | 561 | 560 | 517 | 522 |
| | 2学年 (人) | 631 | 618 | 552 | 544 | 511 |
| | 3学年 (人) | 609 | 615 | 603 | 540 | 530 |

【資料 「学校基本調査」】

82. 特別支援学校の状況

5月1日現在

| | | 平成18年 | 平成19年 | 平成20年 | 平成21年 | 平成22年 |
|-------------|-------|-------|-------|-------|-------|-------|
| 学 | 校 数 | 1 | 1 | 1 | 1 | 1 |
| 学 | 級 数 | 23 | 21 | 21 | 19 | 19 |
| 教 | 員 数 | 50 | 40 | 44 | 42 | 42 |
| 生 徒 数 | 総 数 | 63 | 61 | 67 | 63 | 62 |
| | 小 学 部 | 17 | 20 | 18 | 16 | 12 |
| | 中 学 部 | 17 | 14 | 12 | 11 | 19 |
| | 高 等 部 | 30 | 27 | 37 | 36 | 31 |

【資料 滋賀県立新旭養護学校】

83. 図書館の利用状況

(1) 登録者数、貸出者数

| | 開館日数 (日) | 登 録 者 数 | | 貸 出 者 数 | |
|---------|-------------|------------|------------|-----------------|---------------|
| | | 個 人 (人) | 団 体 (件) | 1日平均貸出者数 (人) | 年間貸出者数 (人) |
| 平成17年度 | — | 37,164 | 189 | 701 | 170,289 |
| 平成18年度 | — | 39,876 | 224 | 715 | 178,407 |
| 平成19年度 | — | 37,394 | 324 | 935 | 268,694 |
| 平成20年度 | — | 18,706 | 222 | 769 | 225,266 |
| 平成21年度 | 1,624 | 20,781 | 182 | 727 | 213,224 |
| マキノ図書館 | 256 | 1,128 | 37 | 50 | 12,715 |
| 今津図書館 | 308 | 9,841 | 15 | 317 | 97,511 |
| 朽木図書サロン | 251 | 750 | 30 | 49 | 12,362 |
| 安曇川図書館 | 307 | 7,087 | 47 | 229 | 70,273 |
| 高島図書室 | 256 | 852 | 29 | 35 | 8,915 |
| 新旭図書室 | 246 | 1,123 | 24 | 47 | 11,448 |

(2) 貸出冊数

| | 1日平均 貸出冊数 | 一 般 書 | 児 童 書 | 雑 誌 | 視聴覚資料 | 総 数 |
|---------|--------------|---------|---------|--------|--------|---------|
| 平成17年度 | 2,914 | 375,670 | 233,004 | 38,026 | 71,032 | 707,732 |
| 平成18年度 | 3,058 | 413,216 | 241,721 | 40,674 | 68,498 | 764,109 |
| 平成19年度 | 3,135 | 501,976 | 297,043 | 45,842 | 77,544 | 922,405 |
| 平成20年度 | 3,243 | 522,106 | 316,326 | 46,478 | 66,339 | 951,249 |
| 平成21年度 | 3,325 | 543,109 | 323,442 | 47,701 | 61,764 | 976,016 |
| マキノ図書館 | 211 | 24,962 | 25,376 | 2,934 | 813 | 54,085 |
| 今津図書館 | 1,353 | 258,569 | 100,593 | 19,415 | 38,062 | 416,639 |
| 朽木図書サロン | 231 | 25,251 | 28,120 | 2,931 | 1,593 | 57,895 |
| 安曇川図書館 | 1,137 | 188,671 | 126,190 | 17,342 | 16,801 | 349,004 |
| 高島図書室 | 169 | 19,253 | 19,896 | 2,481 | 1,677 | 43,307 |
| 新旭図書室 | 224 | 26,403 | 23,267 | 2,598 | 2,818 | 55,086 |

(3) その他

| | 文 献 複 写 (枚) | 予約・リクエスト数 (件) | レファレンス (件) |
|-----------|----------------|------------------|---------------|
| 平成 17 年 度 | 5,726 | 20,165 | 256 |
| 平成 18 年 度 | 7,797 | 22,226 | 1,345 |
| 平成 19 年 度 | 4,845 | 55,839 | 1,178 |
| 平成 20 年 度 | 6,209 | 65,109 | 902 |
| 平成 21 年 度 | 7,342 | 68,869 | 1,804 |
| マキノ図書館 | 304 | 2,699 | 34 |
| 今津図書館 | 4,146 | 17,454 | 106 |
| 朽木図書サロン | 376 | 5,832 | 1,243 |
| 安曇川図書館 | 2,456 | 15,815 | 339 |
| 高島図書室 | 19 | 4,015 | 72 |
| 新旭図書室 | 41 | 3,047 | 10 |
| WEB予約 | 0 | 20,007 | 0 |

【市立図書館】

84. 図書館の蔵書数

(単位：冊)

| | 一 般 書 | 児 童 書 | 雑 誌 | 視聴覚資料 | 合 計 |
|-----------|---------|---------|--------|-------|---------|
| 平成 17 年 度 | 271,748 | 121,236 | 18,415 | 8,605 | 420,004 |
| 平成 18 年 度 | 281,132 | 124,294 | 21,750 | 8,481 | 435,657 |
| 平成 19 年 度 | 294,182 | 129,952 | 21,112 | 9,160 | 454,406 |
| 平成 20 年 度 | 308,827 | 136,214 | 21,630 | 9,590 | 476,261 |
| 平成 21 年 度 | 322,016 | 141,836 | 22,219 | 9,979 | 496,050 |
| マキノ図書館 | 41,148 | 21,671 | 3,071 | 164 | 66,054 |
| 今津図書館 | 104,066 | 29,363 | 7,340 | 4,931 | 145,700 |
| 朽木図書サロン | 25,724 | 18,326 | 2,172 | 578 | 46,800 |
| 安曇川図書館 | 102,549 | 45,452 | 6,269 | 2,585 | 156,855 |
| 高島図書室 | 29,357 | 10,124 | 1,943 | 767 | 42,191 |
| 新旭図書室 | 19,172 | 16,900 | 1,424 | 954 | 38,450 |

【市立図書館】



勉学に励む「よえもん君」

85. 公民館等利用状況

(1) 教室、受講者数

| | 平成17年度 | | 平成18年度 | | 平成19年度 | | 平成20年度 | | 平成21年度 | |
|----------|--------|--------|--------|-------|--------|-------|--------|-------|--------|-------|
| | 教室数 | 受講者数 | 教室数 | 受講者数 | 教室数 | 受講者数 | 教室数 | 受講者数 | 教室数 | 受講者数 |
| 総 数 | 93 | 14,196 | 71 | 9,739 | 65 | 9,026 | 64 | 9,261 | 65 | 9,614 |
| マキノ公民館 | 21 | 2,030 | 4 | 331 | 7 | 531 | 10 | 481 | 7 | 623 |
| 今津公民館 | 17 | 1,680 | 11 | 1,166 | 12 | 1,093 | 13 | 1,154 | 17 | 1,617 |
| 朽木公民館 | 2 | 23 | 3 | 221 | 2 | 158 | 2 | 263 | 4 | 507 |
| 安曇川公民館 | 12 | 1,530 | 8 | 855 | 7 | 988 | 5 | 421 | 5 | 342 |
| 世代交流センター | 12 | 2,083 | 13 | 2,207 | 10 | 1,962 | 8 | 1,302 | 6 | 1,330 |
| 高島公民館 | 11 | 4,161 | 8 | 2,656 | 7 | 1,948 | 7 | 2,145 | 7 | 1,603 |
| 新旭公民館 | 18 | 2,689 | 24 | 2,303 | 20 | 2,346 | 19 | 3,495 | 19 | 3,592 |

※教室数は開講数。受講者数は延べ人数

(2) 公民館等利用者数

(単位：人)

| | 総 数 | マキノ | 今津 | 朽木 | 安曇川 | 世代交流センター | 高島 | 新旭 |
|--------|---------|--------|--------|-------|--------|----------|--------|--------|
| 平成17年度 | 217,455 | 15,307 | 40,328 | 8,465 | 55,946 | 13,823 | 35,870 | 47,716 |
| 平成18年度 | 197,904 | 12,001 | 52,400 | 6,669 | 50,482 | 11,747 | 25,540 | 39,065 |
| 平成19年度 | 200,175 | 10,731 | 61,258 | 5,471 | 49,709 | 12,595 | 25,178 | 35,233 |
| 平成20年度 | 202,209 | 22,634 | 51,315 | 3,646 | 51,801 | 12,272 | 22,763 | 37,778 |
| 平成21年度 | 203,847 | 25,291 | 48,372 | 3,664 | 48,519 | 13,694 | 26,882 | 37,425 |

※マキノは、マキノ土に学ぶ里研修センターの利用者になる

※今津は今津公民館（北コミュニティセンター）、西分館、浜分館、東分館（東コミュニティセンター）の合計

※高島は高島公民館、黒谷分館の合計

【資料 公民館】

86. 資料館入館者数

(単位：人)

| | 平成17年度 | 平成18年度 | 平成19年度 | 平成20年度 | 平成21年度 |
|-----------|--------|--------|--------|--------|--------|
| 総 数 | 3,400 | 4,958 | 6,399 | 6,130 | 4,699 |
| マキノ資料館 | 551 | 1,294 | 1,625 | 1,286 | 827 |
| 朽木資料館 | 1,292 | 1,372 | 1,790 | 2,476 | 2,023 |
| 高島歴史民俗資料館 | 1,557 | 2,292 | 2,984 | 2,368 | 1,849 |

【資料 文化財課】

87. 指定文化財

(1) 国指定

平成22年12月末現在

| 種 | 別 | 件数 | (名称) |
|-----------|-------|-----|--------------|
| 史跡名勝天然記念物 | 史跡 | 2件 | 藤樹書院跡、清水山城館跡 |
| | 名勝 | 1件 | 旧秀隣寺庭園 |
| 有形文化財 | 重要文化財 | 彫刻 | 8件 |
| | | 書跡等 | 1件 |
| | | 絵画 | 2件 |
| | 重要美術品 | 建造物 | 2件 |
| | | 書跡等 | 2件 |
| 計 | | 18件 | |

(2) 国選定

平成22年12月末現在

| 種 | 別 | 件数 | (名称) |
|---------|---|----|--------------------------------|
| 重要文化的景観 | | 2件 | 高島市海津・西浜・知内の水辺景観、高島市針江・霜降の水辺景観 |
| | | 2件 | |

(3) 県指定

平成22年12月末現在

| 種 | 別 | 件数 | (名称) |
|-----------|------|------|-----------------------------------|
| 史跡名勝天然記念物 | 史跡 | 5件 | 王塚古墳、朽木陣屋跡、鶴川四十八体仏、稻荷山古墳、大溝藩分部家墓所 |
| | 名勝 | 1件 | 極楽寺庭園 |
| 有形文化財 | 絵画 | 1件 | |
| | 彫刻 | 2件 | |
| 民俗文化財 | 有形民俗 | 書跡等 | 3件 |
| | | 有形民俗 | 1件 |
| 計 | | 13件 | |

(4) 県選択

平成22年12月末現在

| 種 | 別 | 件数 | (名称) |
|-------|------|----|-----------------------------------|
| 民俗文化財 | 無形民俗 | 5件 | 川上祭りのサンヤレ、生見のシイラ祭り、針畑の六斎念仏、大溝祭、奴振 |
| 計 | | 5件 | |

(5) 市指定

平成22年12月末現在

| 種 | 別 | 件数 | (名称) |
|-----------|------|------|---------------------------------|
| 有形文化財 | 彫刻 | 43件 | |
| | 工芸品 | 11件 | |
| | 書跡 | 17件 | |
| | 絵画 | 11件 | |
| | 建造物 | 21件 | |
| | 典籍 | 1件 | |
| | 歴史資料 | 1件 | |
| | その他 | 1件 | |
| 民俗文化財 | 有形民俗 | 3件 | 保坂の道標、石造道標「石敢当」、石造庚申塔 |
| | 無形民俗 | 6件 | 針畑六斎念仏、足半祭、儒式祭典、大溝まつり、竹馬祭、高島音頭 |
| 史跡名勝天然記念物 | 史跡 | 5件 | 田中南堡跡、胞衣塚、近藤重蔵の墓、大溝城本丸跡、河原市一里塚跡 |
| | 名勝 | 2件 | 一本杉、八池(淵)の滝 |
| 計 | | 122件 | |

(6) 登録有形文化財

平成22年12月末現在

| 件数 | (名称) |
|----|---|
| 9件 | 大村家住宅主屋、大村家住宅土蔵、日本基督教団今津協会、今津ヴォーリズ資料館、丸八百貨店、福井三四郎家住宅主屋、福井三四郎家住宅土蔵、福井三四郎家住宅室、白鬚神社社務所 |

【資料 教育委員会文化財課】

88. 民事事件処理状況

(単位：件)

| | | 平成18年 | 平成19年 | 平成20年 | 平成21年 | 平成22年 |
|-------------|----|-------|-------|-------|-------|-------|
| 総 数 | 新受 | 365 | 374 | 381 | 366 | 283 |
| | 既済 | 349 | 376 | 377 | 352 | 307 |
| | 未済 | 36 | 34 | 38 | 52 | 28 |
| 訴 訟 事 件 | 新受 | 80 | 138 | 133 | 141 | 125 |
| | 既済 | 68 | 137 | 124 | 132 | 141 |
| | 未済 | 24 | 25 | 34 | 43 | 27 |
| 支 払 督 促 事 件 | 新受 | 172 | 140 | 155 | 106 | 97 |
| | 既済 | 170 | 144 | 155 | 106 | 97 |
| | 未済 | 4 | - | - | 0 | 0 |
| 調 停 事 件 | 新受 | 17 | 18 | 19 | 45 | 14 |
| | 既済 | 15 | 16 | 25 | 38 | 22 |
| | 未済 | 6 | 8 | 2 | 9 | 1 |
| その他の事件 | 新受 | 96 | 78 | 74 | 74 | 47 |
| | 既済 | 96 | 79 | 73 | 76 | 47 |
| | 未済 | 2 | 1 | 2 | 0 | 0 |

※高島簡易裁判所のみ

※平成22年の数値は速報値である

【資料 大津地方裁判所】

89. 刑事事件処理状況

(単位：件)

| | | 平成18年 | 平成19年 | 平成20年 | 平成21年 | 平成22年 |
|---------|----|-------|-------|-------|-------|-------|
| 総 数 | 新受 | 52 | 41 | 36 | 39 | 48 |
| | 既済 | 52 | 43 | 36 | 35 | 49 |
| | 未済 | 2 | 0 | - | 4 | 3 |
| 訴 訟 事 件 | 新受 | - | - | - | 0 | 0 |
| | 既済 | - | - | - | 0 | 0 |
| | 未済 | - | - | - | 0 | 0 |
| 略 式 事 件 | 新受 | 52 | 41 | 36 | 39 | 48 |
| | 既済 | 52 | 43 | 36 | 35 | 49 |
| | 未済 | 2 | - | - | 4 | 3 |
| その他の事件 | 新受 | - | - | - | 0 | 0 |
| | 既済 | - | - | - | 0 | 0 |
| | 未済 | - | - | - | 0 | 0 |

※高島簡易裁判所のみ

※平成22年の数値は速報値である

【資料 大津地方裁判所】

90. 家事事件処理状況

(単位：件)

| | | 平成18年 | 平成19年 | 平成20年 | 平成21年 | 平成22年 |
|---------|----|-------|-------|-------|-------|-------|
| 総 数 | 新受 | 337 | 305 | 246 | 336 | 309 |
| | 既済 | 340 | 308 | 247 | 342 | 296 |
| | 未済 | 33 | 30 | 29 | 23 | 36 |
| 審 判 事 件 | 新受 | 289 | 259 | 210 | 274 | 254 |
| | 既済 | 288 | 262 | 209 | 284 | 241 |
| | 未済 | 20 | 17 | 18 | 8 | 21 |
| 調 停 事 件 | 新受 | 42 | 39 | 29 | 51 | 43 |
| | 既済 | 44 | 40 | 30 | 48 | 42 |
| | 未済 | 13 | 12 | 11 | 14 | 15 |
| 共 助 事 件 | 新受 | - | - | - | 0 | 0 |
| | 既済 | - | - | - | 0 | 0 |
| | 未済 | - | - | - | 0 | 0 |
| その他の事件 | 新受 | 6 | 7 | 7 | 11 | 12 |
| | 既済 | 8 | 6 | 8 | 10 | 13 |
| | 未済 | - | 1 | - | 1 | 0 |

※大津家庭裁判所高島出張所のみ

※平成22年の数値は速報値である

【資料 大津家庭裁判所】

91. 交通事故と安全施設

(1) 交通事故発生件数

(単位：件)

| | 平成18年 | 平成19年 | 平成20年 | 平成21年 | 平成22年 |
|-----|-------|-------|-------|-------|-------|
| 総数 | 304 | 274 | 284 | 215 | 242 |
| 乗用 | 190 | 186 | 174 | 139 | 169 |
| 貨物 | 85 | 64 | 83 | 45 | 62 |
| 二輪 | 20 | 11 | 13 | 14 | 4 |
| 自転車 | 9 | 11 | 12 | 15 | 4 |
| 歩行者 | - | 2 | 1 | 0 | 1 |
| その他 | - | - | 1 | 2 | 2 |

※第1当事者の乗り物等区分による

(2) 死傷者数

(単位：人)

| | 平成18年 | 平成19年 | 平成20年 | 平成21年 | 平成22年 |
|-----|---------|---------|---------|---------|---------|
| 総数 | 434 (4) | 396 (5) | 373 (4) | 292 (0) | 327 (4) |
| 乗用 | 283 (1) | 283 (2) | 234 (3) | 201 (0) | 233 (1) |
| 貨物 | 121 (1) | 88 (2) | 112 (1) | 58 (0) | 84 (2) |
| 二輪 | 21 (0) | 13 (0) | 13 (0) | 16 (0) | 3 (1) |
| 自転車 | 9 (1) | 11 (0) | 12 (0) | 15 (0) | 4 |
| 歩行者 | 0 (1) | 1 (1) | 1 (0) | 0 (0) | 1 |
| その他 | 0 (0) | 0 (0) | 1 (0) | 2 (0) | 2 |

※第1当事者の乗り物等区分による

※()は死者外数

(3) 交通安全施設

(単位：基)

| | 平成18年 | 平成19年 | 平成20年 | 平成21年 | 平成22年 |
|-------|-------|-------|-------|-------|-------|
| 信号機 | 100 | 100 | 102 | 102 | 103 |
| 横断歩道橋 | 3 | 3 | 3 | 3 | 3 |

【資料 高島警察署】

92. 刑法犯の発生と検挙状況

| | | 平成18年 | 平成19年 | 平成20年 | 平成21年 | 平成22年 |
|-----|----------|-------|-------|-------|-------|-------|
| 総数 | 認知件数 (件) | 466 | 480 | 438 | 356 | 411 |
| | 検挙件数 (件) | 231 | 198 | 158 | 279 | 132 |
| | 検挙人員 (人) | 94 | 92 | 93 | 89 | 60 |
| 凶悪犯 | 認知件数 (件) | 5 | 2 | - | - | 1 |
| | 検挙件数 (件) | 6 | 2 | - | - | 1 |
| | 検挙人員 (人) | 6 | 2 | - | - | 1 |
| 窃盗犯 | 認知件数 (件) | 341 | 333 | 326 | 260 | 300 |
| | 検挙件数 (件) | 188 | 138 | 101 | 217 | 90 |
| | 検挙人員 (人) | 54 | 46 | 55 | 55 | 24 |
| 粗暴犯 | 認知件数 (件) | 17 | 15 | 14 | 5 | 22 |
| | 検挙件数 (件) | 15 | 12 | 13 | 5 | 16 |
| | 検挙人員 (人) | 15 | 12 | 13 | 9 | 16 |
| その他 | 認知件数 (件) | 103 | 130 | 98 | 91 | 88 |
| | 検挙件数 (件) | 22 | 46 | 44 | 57 | 25 |
| | 検挙人員 (人) | 19 | 32 | 25 | 25 | 19 |

【資料 高島警察署】

93. 少年刑法犯補導者数

(単位：人)

| | 平成18年 | 平成19年 | 平成20年 | 平成21年 | 平成22年 |
|---------|-------|-------|-------|-------|-------|
| 総数 | 37 | 36 | 42 | 29 | 18 |
| 殺人 | 1 | - | - | - | - |
| 強盗 | - | - | - | - | - |
| 放火 | - | 1 | - | - | - |
| 強姦 | - | - | - | - | - |
| 暴行 | - | 4 | - | - | - |
| 傷害 | 1 | - | 12 | - | 3 |
| 脅迫 | - | - | - | - | - |
| 恐喝 | 1 | 2 | - | 3 | - |
| 窃盗 | 30 | 17 | 19 | 14 | 7 |
| 詐欺 | - | - | - | 0 | - |
| 横領 | - | - | - | 0 | - |
| わいせつ | - | 2 | - | 0 | - |
| 占有離脱物横領 | 3 | 8 | 6 | 11 | 1 |
| その他の | 1 | 2 | 5 | 1 | 7 |

【資料 高島警察署】

94. 不良行為少年補導者数

(単位：人)

| | 平成18年 | 平成19年 | 平成20年 | 平成21年 | 平成22年 |
|---------|-------|-------|-------|-------|-------|
| 総数 | 193 | 333 | 351 | 129 | 135 |
| 飲酒 | 13 | 4 | - | - | - |
| 喫煙 | 84 | 207 | 198 | 29 | 26 |
| 薬物乱用 | - | - | - | - | - |
| 粗暴行為 | - | - | 8 | 3 | - |
| 刃物等所持 | - | - | 1 | - | - |
| 金品不正要求 | - | - | - | - | - |
| 金品持ち出し | - | - | - | - | - |
| 性的いたざ | - | - | - | - | - |
| 暴走行為 | 1 | - | 2 | 1 | - |
| 家出 | 6 | 5 | 1 | 6 | 4 |
| 無断外泊 | - | - | - | - | - |
| 深夜はいかい | 88 | 108 | 128 | 82 | 96 |
| 怠学 | 1 | 8 | 13 | 8 | 9 |
| 不健全性的行為 | - | 1 | - | - | - |
| 不良交友 | - | - | - | - | - |
| 不健全娯楽 | - | - | - | - | - |
| その他の | - | - | - | - | - |

【資料 高島警察署】

95. 火災状況

(1) 出火件数

| | 建物火災 | 林野火災 | 車両火災 | 船舶火災 | 航空機火災 | その他火災 | 計 | 損害額 (千円) |
|---------|------|------|------|------|-------|-------|----|-------------|
| 平成 17 年 | 20 | - | - | - | - | 3 | 23 | 223,425 |
| 平成 18 年 | 7 | - | 4 | - | - | 4 | 15 | 33,229 |
| 平成 19 年 | 13 | 1 | 7 | - | - | 19 | 40 | 87,196 |
| 平成 20 年 | 6 | - | 6 | - | - | 8 | 20 | 28,936 |
| 平成 21 年 | 6 | - | 1 | - | - | 8 | 15 | 11,607 |
| 平成 22 年 | 13 | - | 4 | - | - | 7 | 24 | 34,532 |
| 1 月 | 2 | - | 2 | - | - | - | 4 | 6,754 |
| 2 月 | 2 | - | - | - | - | - | 2 | 2,017 |
| 3 月 | - | - | - | - | - | - | - | - |
| 4 月 | 2 | - | - | - | - | 2 | 4 | 8,784 |
| 5 月 | - | - | - | - | - | 2 | 2 | 0 |
| 6 月 | - | - | - | - | - | 2 | 2 | 0 |
| 7 月 | - | - | - | - | - | - | - | - |
| 8 月 | 2 | - | - | - | - | - | 2 | 4,363 |
| 9 月 | 1 | - | 1 | - | - | 1 | 3 | 13 |
| 10 月 | - | - | - | - | - | - | - | - |
| 11 月 | 2 | - | - | - | - | - | 2 | 4,284 |
| 12 月 | 2 | - | 1 | - | - | - | 3 | 8,317 |

(2) 焼損状況

| | 焼損棟数 | | | | | 焼損面積 | | |
|---------|------|----|-----|----|----|------------|------------|-----------|
| | 全焼 | 半焼 | 部分焼 | ぼや | 計 | 延面積 (㎡) | 表面積 (㎡) | 林野 (a) |
| 平成 17 年 | 14 | 2 | 5 | 3 | 24 | 3,058 | 57 | - |
| 平成 18 年 | 1 | 1 | 2 | 3 | 7 | 83 | 17 | - |
| 平成 19 年 | 4 | 4 | 5 | 5 | 18 | 660 | 111 | - |
| 平成 20 年 | 1 | 1 | 2 | 3 | 7 | 9,507 | 39 | - |
| 平成 21 年 | 1 | - | 2 | 3 | 6 | 586 | 30 | - |
| 平成 22 年 | 3 | 2 | 3 | 5 | 13 | 362 | 7 | - |

(3) リ災状況

| | 死傷者 | | り災世帯数 | り災人員 | 月平均 火災件数 | 月平均 損害額 (千円) | 1件あたり の損害額 (千円) | 出火率 (%) |
|---------|-----|-----|-------|------|-------------|--------------------|-----------------------|------------|
| | 死者 | 負傷者 | | | | | | |
| 平成 17 年 | 3 | 1 | 12 | 25 | 2 | 18,619 | 9,714 | 4 |
| 平成 18 年 | - | 1 | 6 | 14 | 1.3 | 2,769 | 2,215 | 2.8 |
| 平成 19 年 | 2 | 3 | 11 | 22 | 3.3 | 7,266 | 2,180 | 7.3 |
| 平成 20 年 | 2 | 5 | 4 | 13 | 1.6 | 2,411 | 1,447 | 3.6 |
| 平成 21 年 | - | 1 | 3 | 9 | 1.3 | 967 | 774 | 2.8 |
| 平成 22 年 | 1 | 1 | 6 | 11 | 2.0 | 2,878 | 1,439 | 4.4 |

(4) 原因別火災発生状況

(単位: 件)

| | 計 | たばこ | 煙突 | 風呂かまど | 配線器具 | 放火 | その他 | 不明 |
|---------|----|-----|----|-------|------|----|-----|----|
| 平成 17 年 | 23 | 1 | - | 1 | 1 | 4 | 12 | 4 |
| 平成 18 年 | 15 | 1 | - | - | - | 1 | 12 | 1 |
| 平成 19 年 | 40 | 3 | - | 1 | - | 3 | 25 | 8 |
| 平成 20 年 | 20 | - | - | - | - | 3 | 14 | 3 |
| 平成 21 年 | 15 | 1 | - | - | 1 | - | 11 | 2 |
| 平成 22 年 | 24 | 1 | - | - | 1 | 2 | 13 | 6 |

※22年中1件は、原因調査中

【資料 消防本部】

96. 救急状況

(単位：件)

| | 計 | 火災 | 自然災害 | 水難事故 | 交通事故 | 労働災害 | 運動競技 | 一般負傷 | 加害 | 自損行為 | 急病 | その他 |
|---------|-------|----|------|------|------|------|------|------|----|------|-------|-----|
| 平成 17 年 | 2,409 | 2 | - | 2 | 300 | 35 | 20 | 384 | 10 | 22 | 1,424 | 210 |
| 平成 18 年 | 2,420 | 1 | - | 5 | 261 | 34 | 22 | 386 | 9 | 15 | 1,451 | 236 |
| 平成 19 年 | 2,246 | 3 | - | 2 | 260 | 27 | 23 | 362 | 10 | 18 | 1,336 | 205 |
| 平成 20 年 | 2,351 | 12 | - | 4 | 269 | 22 | 20 | 342 | 10 | 23 | 1,429 | 220 |
| 平成 21 年 | 2,222 | 7 | - | 7 | 207 | 18 | 18 | 369 | 4 | 15 | 1,371 | 206 |
| 平成 22 年 | 2,324 | 14 | - | 4 | 223 | 31 | 27 | 351 | 9 | 34 | 1,424 | 207 |
| 1 月 | 220 | 3 | - | - | 14 | 2 | - | 33 | 3 | 5 | 142 | 18 |
| 2 月 | 180 | 1 | - | - | 14 | 2 | 1 | 27 | 1 | 1 | 113 | 20 |
| 3 月 | 194 | - | - | 1 | 15 | - | 1 | 33 | - | 5 | 125 | 14 |
| 4 月 | 178 | 2 | - | - | 24 | 5 | 2 | 21 | 1 | 1 | 106 | 16 |
| 5 月 | 190 | 1 | - | - | 17 | 2 | 4 | 36 | 1 | 1 | 116 | 12 |
| 6 月 | 172 | - | - | 1 | 13 | 2 | 5 | 26 | - | 3 | 105 | 17 |
| 7 月 | 203 | - | - | 1 | 18 | 2 | 4 | 28 | - | 3 | 132 | 15 |
| 8 月 | 247 | 1 | - | 1 | 35 | 4 | 3 | 37 | 1 | 3 | 145 | 17 |
| 9 月 | 174 | 2 | - | - | 12 | 3 | 4 | 20 | - | 5 | 102 | 26 |
| 10 月 | 173 | - | - | - | 18 | 1 | 2 | 21 | 1 | 2 | 112 | 16 |
| 11 月 | 188 | 2 | - | - | 18 | 5 | - | 34 | 1 | 4 | 108 | 16 |
| 12 月 | 205 | 2 | - | - | 25 | 3 | 1 | 35 | - | 1 | 118 | 20 |

【資料 消防本部】

97. 救助状況

(単位：件)

| | 計 | 火災 | 交通事故 | 水難事故 | 自然災害 | 機械等の事故 | 建物等の事故 | ガス事故 | 爆発 | その他 |
|---------|----|----|------|------|------|--------|--------|------|----|-----|
| 平成 17 年 | 54 | 17 | 25 | 3 | - | 1 | 1 | - | - | 7 |
| 平成 18 年 | 45 | 12 | 18 | 4 | - | 1 | - | - | - | 10 |
| 平成 19 年 | 44 | 15 | 17 | 2 | - | 1 | - | - | - | 9 |
| 平成 20 年 | 46 | 11 | 18 | 2 | - | 1 | 2 | 1 | - | 11 |
| 平成 21 年 | 44 | 7 | 17 | 1 | - | - | 1 | - | - | 18 |
| 平成 22 年 | 58 | 14 | 24 | 2 | - | 1 | - | - | - | 17 |
| 1 月 | 5 | 3 | 2 | - | - | - | - | - | - | - |
| 2 月 | 4 | 1 | 3 | - | - | - | - | - | - | - |
| 3 月 | - | - | - | - | - | - | - | - | - | - |
| 4 月 | 3 | 2 | - | - | - | 1 | - | - | - | - |
| 5 月 | 2 | 1 | - | - | - | - | - | - | - | 1 |
| 6 月 | 8 | - | 5 | - | - | - | - | - | - | 3 |
| 7 月 | 8 | - | 2 | 1 | - | - | - | - | - | 5 |
| 8 月 | 5 | 1 | 3 | - | - | - | - | - | - | 1 |
| 9 月 | 3 | 2 | 1 | - | - | - | - | - | - | - |
| 10 月 | 7 | - | 3 | - | - | - | - | - | - | 4 |
| 11 月 | 5 | 2 | 1 | 1 | - | - | - | - | - | 1 |
| 12 月 | 8 | 2 | 4 | - | - | - | - | - | - | 2 |

【資料 消防本部】

98. 議会会議開催状況

(1) 本会議

| | | 平成18年 | 平成19年 | 平成20年 | 平成21年 | 平成22年 |
|-----|-----------|-------|-------|-------|-------|-------|
| 定例会 | 会 期 日 数 | 100 | 100 | 92 | 101 | 101 |
| | 本 会 議 日 数 | 22 | 21 | 20 | 20 | 20 |
| | 一 般 質 問 | 95 | 80 | 80 | 61 | 56 |
| | 傍 聴 人 数 | 238 | 168 | 171 | 226 | 136 |
| 臨時会 | 会 期 日 数 | 3 | 0 | 2 | 3 | 3 |
| | 本 会 議 日 数 | 3 | 0 | 2 | 3 | 3 |
| | 傍 聴 人 数 | 0 | 0 | 0 | 11 | 1 |

(2) 委員会

(単位:日)

| | | 平成18年 | 平成19年 | 平成20年 | 平成21年 | 平成22年 |
|---------------------|---------------------------|-------|-------|-------|-------|-------|
| 議 会 運 営 委 員 会 | | 16 | 11 | 13 | 15 | 17 |
| 常 委 員 会 | 総 務 常 任 委 員 会 | 11 | 10 | 7 | 7 | 7 |
| | 文 教 福 祉 環 境 常 任 委 員 会 | 11 | 10 | 11 | 7 | 10 |
| | 産 業 建 設 常 任 委 員 会 | 9 | 9 | 8 | 6 | 14 |
| | 予 算 常 任 委 員 会 | - | - | - | 9 | 8 |
| 特 別 委 員 会 | 予 算 特 別 委 員 会 | 9 | 8 | 7 | - | - |
| | 高 島 病 院 対 策 特 別 委 員 会 | 7 | 7 | 7 | - | - |
| | 新 庁 舎 建 設 対 策 特 別 委 員 会 | 5 | 5 | 3 | - | - |
| | 琵 琶 湖 環 状 線 対 策 特 別 委 員 会 | 11 | 1 | - | - | - |
| | 議 会 広 報 特 別 委 員 会 | 11 | 9 | 8 | 8 | 9 |
| | 饗 庭 野 基 地 特 別 委 員 会 | 9 | 4 | 2 | 3 | 6 |
| | 決 算 特 別 委 員 会 | 2 | 2 | 2 | 2 | 2 |
| | 交 通 対 策 特 別 委 員 会 | - | 4 | 3 | - | 11 |
| 行 財 政 改 革 特 別 委 員 会 | - | 4 | 4 | - | - | |
| 議 員 全 員 協 議 会 | | 31 | 26 | 22 | 20 | 19 |

琵琶湖環状線対策特別委員会は平成19年2月をもって廃止。

交通対策特別委員会・行財政改革特別委員会は平成19年2月に設置。平成21年2月をもって廃止。

高島病院対策特別委員会・新庁舎建設対策特別委員会は平成21年2月をもって廃止。

予算特別委員会は平成21年より予算常任委員会となった。

饗庭野基地対策特別委員会は平成21年2月より饗庭野基地特別委員会に変更。

【資料 議会事務局】

99. 議案等の処理状況

(1) 提出案件の分類

(単位:人)

| | | 平成18年 | 平成19年 | 平成20年 | 平成21年 | 平成22年 | |
|---------------|---------------|-----------|---------|---------|---------|---------|--------|
| 提 出 案 件 の 分 類 | 予 算 案 | 53 | 53 | 53 | 49 | 38 | |
| | 条 例 | 市 長 提 出 | 106 (2) | 65 (1) | 50 (1) | 37 | 45 (1) |
| | | 議 員 提 出 | 5 | 2 | 2 | 4 | - |
| | | 委 員 会 提 出 | - | - | - | - | 1 |
| | 契 約 議 案 | 6 | 5 | 4 | 4 | 4 | |
| | 単 行 議 決 | 93 | 60 | 16 (1) | 33 | 29 | |
| | 任 命 ・ 選 任 同 意 | 2 | 21 | 10 | 10 | 3 | |
| | 決 算 認 定 | 17 | 16 | 16 | 17 | 16 | |
| | 専 決 承 認 | 予 算 | 5 | 1 | 1 | 1 | - |
| | | 条 例 | 2 | 2 | 2 | 2 | 2 |
| そ の 他 | | - | - | 3 | - | - | |
| 諮 問 | 7 | 4 | 4 | 6 | 4 | | |
| 会 議 規 則 | - | 1 | 1 | - | - | | |
| 意 見 書 | 9 | 5 | 6 | 3 | 4 | | |
| 決 議 | 1 | 3 | - | 2 | 2 | | |
| 請 願 | 5 | 3 | 3 | 1 | 4 | | |
| 計 | | 311 (2) | 241 (1) | 172 (2) | 169 (0) | 152 (1) | |

()は継続審査分の外書き

(2) 議案の処理状況

(単位:件)

| 区分 | | | 平成18年 | 平成19年 | 平成20年 | 平成21年 | 平成22年 |
|--------|------|--------|---------|---------|---------|-------|---------|
| 市長提出 | 付託状況 | 総数 | 274 (2) | 212 | 143 (2) | 162 | 125 (1) |
| | | 委員会付託 | 231 | 165 | 111 | 112 | 101 |
| | | 付託省略 | 38 | 47 | 32 | 50 | 24 |
| | 処理状況 | 原案可決 | 256 | 184 (2) | 124 (1) | 161 | 124 |
| | | 一部修正可決 | 3 | 3 | 1 | 1 | 1 (1) |
| | | 同意 | 2 | 21 | 10 | - | - |
| | | 撤回 | 1 | - | - | - | - |
| | | 否決 | 1 | 1 | 2 (1) | - | - |
| 承認 | | 7 | - | - | - | - | |
| 議決に至らず | | 3 | 1 | 6 | - | - | |
| その他 | - | - | - | - | - | | |
| 議員提出 | 付託状況 | 総数 | 13 | 11 | 9 | 6 | 6 |
| | | 委員会付託 | 2 | - | 1 | - | - |
| | | 付託省略 | 11 | 11 | 8 | 6 | 6 |
| | 処理状況 | 原案可決 | 8 | 8 | 7 | 6 | 6 |
| | | 同意 | - | - | - | - | - |
| | | 撤回 | - | - | - | - | - |
| | | 否決 | 5 | 3 | 2 | - | - |
| | | 承認 | - | - | - | - | - |
| 議決に至らず | - | - | - | - | - | | |
| その他 | - | - | - | - | - | | |
| 委員会提出 | 付託状況 | 総数 | 13 | 11 | 9 | 6 | 1 |
| | | 委員会付託 | 2 | - | 1 | - | - |
| | | 付託省略 | 11 | 11 | 8 | 6 | 1 |
| | 処理状況 | 原案可決 | - | - | - | - | 1 |
| | | 同意 | - | - | - | - | - |
| | | 撤回 | - | - | - | - | - |
| | | 否決 | - | - | - | - | - |
| | | 承認 | - | - | - | - | - |
| 議決に至らず | - | - | - | - | - | | |
| その他 | - | - | - | - | - | | |

市長提出議案には認定・報告は含まれない

()は継続審査分の外数

(3) 請願の処理状況

(単位:件)

| 区分 | | | 平成18年 | 平成19年 | 平成20年 | 平成21年 | 平成22年 |
|------|--------|-------|-------|-------|-------|-------|-------|
| 付託状況 | 総数 | 5 (1) | 3 | 3 | 1 | 4 | |
| | 委員会付託 | 5 (1) | - | 3 | 1 | 4 | |
| | 付託省略 | - | 3 | - | - | - | |
| 処理状況 | 原案可決 | - (1) | - | - | - | - | |
| | 同意 | - | - | - | - | - | |
| | 撤回 | - | - | - | - | - | |
| | 否決 | 5 | 3 | 3 | 1 | 4 | |
| | 承認 | - | - | - | - | - | |
| | 議決に至らず | - | - | - | - | - | |
| | その他 | - | - | - | - | - | |

()は継続審査分の外数

【資料 議会事務局】

100. 職員数

4月1日現在

(単位:人)

| | 平成18年 | 平成19年 | 平成20年 | 平成21年 | 平成22年 |
|-----------------|-------|-------|-------|-------|-------|
| 総 数 | 1,065 | 1,007 | 977 | 941 | 934 |
| 議 会 事 務 局 | 6 | 6 | 6 | 5 | 5 |
| 市 長 部 局 | 537 | 521 | 487 | 458 | 440 |
| 上 下 水 道 部 | 29 | 29 | 33 | 36 | 35 |
| 消 防 本 部 | 95 | 95 | 100 | 100 | 103 |
| 公立高島病院・陽光の里 | 278 | 246 | 239 | 226 | 238 |
| 教育委員会事務局 | 112 | 101 | 103 | 108 | 105 |
| 選挙管理委員会事務局 | (6) | (6) | (6) | (6) | (5) |
| 監 査 委 員 事 務 局 | 3 | 3 | 3 | 3 | 3 |
| 農 業 委 員 会 事 務 局 | 5 | 6 | 6 | 5 | 5 |

()は兼務

【資料 職員課】

101. 男女共同参画状況

(1) 市議会議員

4月1日現在

| | 平成18年 | 平成19年 | 平成20年 | 平成21年 | 平成22年 |
|---------------|-------|-------|-------|-------|-------|
| 議 員 総 数 (人) | 29 | 28 | 28 | 20 | 20 |
| 女 性 議 員 数 (人) | 2 | 2 | 2 | 2 | 2 |
| 女 性 参 画 率 (%) | 6.9 | 7.1 | 7.1 | 10.0 | 10.0 |

(2) 行政委員会委員

3月31日現在

| | 平成18年 | 平成19年 | 平成20年 | 平成21年 | 平成22年 | |
|-----------------------------|---------------|-------|-------|-------|-------|------|
| 教 育 委 員 会 | 委 員 総 数 (人) | 5 | 5 | 5 | 8 | 8 |
| | 女 性 委 員 数 (人) | 2 | 2 | 2 | 3 | 3 |
| | 女 性 参 画 率 (%) | 40.0 | 40.0 | 40.0 | 37.5 | 37.5 |
| 選 挙 管 理 委 員 会 | 委 員 総 数 (人) | 4 | 4 | 4 | 4 | 4 |
| | 女 性 委 員 数 (人) | 2 | 2 | 2 | 2 | 2 |
| | 女 性 参 画 率 (%) | 50.0 | 50.0 | 50.0 | 50.0 | 50.0 |
| 人 事 委 員 会 又 公 平 委 員 会 | 委 員 総 数 (人) | 3 | 3 | 3 | 3 | 3 |
| | 女 性 委 員 数 (人) | 1 | 1 | 1 | 1 | 1 |
| | 女 性 参 画 率 (%) | 33.3 | 33.3 | 33.3 | 33.3 | 33.3 |
| 監 査 委 員 | 委 員 総 数 (人) | 2 | 2 | 2 | 2 | 2 |
| | 女 性 委 員 数 (人) | 0 | 0 | 0 | 0 | 0 |
| | 女 性 参 画 率 (%) | 0.0 | 0.0 | 0.0 | 0.0 | 0.0 |
| 農 業 委 員 会 | 委 員 総 数 (人) | 40 | 40 | 40 | 40 | 40 |
| | 女 性 委 員 数 (人) | 2 | 2 | 2 | 2 | 2 |
| | 女 性 参 画 率 (%) | 5.0 | 5.0 | 5.0 | 5.0 | 5.0 |
| 固 定 資 産 評 価 審 査 委 員 会 | 委 員 総 数 (人) | 3 | 4 | 3 | 3 | 3 |
| | 女 性 委 員 数 (人) | 0 | 0 | 0 | 0 | 0 |
| | 女 性 参 画 率 (%) | 0.0 | 0.0 | 0.0 | 0.0 | 0.0 |

(3) 審議会等

3月31日現在

| | 平成18年 | 平成19年 | 平成20年 | 平成21年 | 平成22年 |
|----------------------|-------|-------|-------|-------|-------|
| 審 議 会 数 | 16 | 20 | 22 | 25 | 24 |
| 女 性 委 員 の いる 審 議 会 数 | 13 | 18 | 21 | 23 | 23 |
| 委 員 総 数 (人) | 349 | 440 | 387 | 426 | 412 |
| 女 性 議 員 数 (人) | 131 | 152 | 146 | 150 | 144 |
| 女 性 参 画 率 (%) | 37.5 | 34.5 | 37.7 | 35.2 | 35.0 |

(4) 市管理職

4月1日現在

| | | 平成18年 | 平成19年 | 平成20年 | 平成21年 | 平成22年 |
|------------------|----------|-------|-------|-------|-------|-------|
| 市長部局 | 管理職総数(人) | 92 | 100 | 93 | 86 | 96 |
| | 女性管理職(人) | 11 | 8 | 8 | 7 | 8 |
| | 女性参画率(%) | 12.0 | 8.0 | 8.6 | 8.1 | 8.3 |
| 教 育 委 員 会 局 | 管理職総数(人) | 24 | 25 | 22 | 24 | 21 |
| | 女性管理職(人) | - | - | - | 1 | 0 |
| | 女性参画率(%) | 0.0 | 0.0 | 0.0 | 4.2 | 0.0 |
| 保 育 所 | 管理職総数(人) | 7 | 8 | 8 | 8 | 9 |
| | 女性管理職(人) | - | 1 | - | 1 | 1 |
| | 女性参画率(%) | 0.0 | 12.5 | 0.0 | 12.5 | 11.1 |
| 病 院 | 管理職総数(人) | 55 | 48 | 42 | 44 | 46 |
| | 女性管理職(人) | 18 | 14 | 15 | 17 | 15 |
| | 女性参画率(%) | 32.7 | 29.2 | 35.7 | 38.6 | 32.6 |
| そ の 他 行 政 機 関 | 管理職総数(人) | 15 | 17 | 19 | 20 | 22.0 |
| | 女性管理職(人) | - | - | - | - | 0 |
| | 女性参画率(%) | 0.0 | 0.0 | 0.0 | 0.0 | 0.0 |

(5) 各種団体における女性参画状況

4月1日現在

| | | 平成18年 | 平成19年 | 平成20年 | 平成21年 | 平成22年 |
|----------------------------|----------|-------|-------|-------|-------|-------|
| 区・自治会 | 区・自治会総数 | 195 | 196 | 196 | 199 | 199 |
| | 女性参画数(人) | 6 | 2 | 7 | 6 | 4 |
| | 女性参画率(%) | 3.1 | 1.0 | 3.6 | 3.0 | 2.0 |
| 地域農林水産業 振興組織 | 団体総数 | 169 | 169 | 236 | 282 | 218 |
| | 女性参画数(人) | - | - | - | - | - |
| | 女性参画率(%) | 0.0 | 0.0 | 0.0 | 0.0 | 0.0 |
| 公立幼稚園、 保育園PTA (保護者会) | 団体総数 | 14 | 14 | 14 | 10 | 10 |
| | 女性参画数(人) | 10 | 10 | 10 | 5 | 8 |
| | 女性参画率(%) | 71.4 | 71.4 | 71.4 | 50.0 | 80.0 |
| 公立小学校PTA (保護者会) | 団体総数 | 16 | 16 | 16 | 16 | 16 |
| | 女性参画数(人) | 12 | 12 | 12 | 14 | 13 |
| | 女性参画率(%) | 75.0 | 75.0 | 75.0 | 87.5 | 81.3 |
| 公立中学校PTA (保護者会) | 団体総数 | 6 | 6 | 6 | 6 | 6 |
| | 女性参画数(人) | 4 | 5 | 5 | 4 | 4 |
| | 女性参画率(%) | 66.7 | 83.3 | 83.3 | 66.7 | 66.7 |
| 子 ども 会 会 育 成 会 会 | 団体総数 | 108 | 108 | 103 | 104 | 103 |
| | 女性参画数(人) | 84 | 84 | 58 | 60 | 72 |
| | 女性参画率(%) | 77.8 | 77.8 | 56.3 | 57.7 | 69.9 |
| 老 人 会 | 団体総数 | 123 | 123 | 122 | 117 | 109 |
| | 女性参画数(人) | 29 | 16 | 32 | 25 | 33 |
| | 女性参画率(%) | 23.6 | 13.0 | 26.2 | 21.4 | 30.3 |

女性参画数は女性の代表もしくは副代表がいる団体数(女性の代表、副代表の合計ではない)

地域農水産業振興組織...農業実行委員会、農業実行組合、農事組合、農業組合、集落営農組合、生産組合等

老人会...老人クラブ、敬老会、長寿会等

平成18年については11月30日現在

【資料 市民活動支援課】

102. 選挙名簿登録者数

12月2日現在

(単位:人)

| | 平成17年 | 平成18年 | 平成19年 | 平成20年 | 平成21年 | 平成22年 |
|----|--------|--------|--------|--------|--------|--------|
| 総数 | 44,485 | 44,419 | 44,290 | 44,148 | 44,050 | 43,889 |
| 男 | 21,432 | 21,380 | 21,332 | 21,281 | 21,158 | 21,090 |
| 女 | 23,053 | 23,039 | 22,958 | 22,867 | 22,892 | 22,799 |

【資料 選挙管理委員会】

103. 選挙の状況

| 執行期日 | 選挙名 | 当選者数(人) | 立候補者数(人) | 投票率(%) |
|--------------------|--------------------------|---------|----------|--------|
| 平成17年 2月13日 | 高島市長選挙 | 1 | 4 | 81.77 |
| | 高島市議会議員一般選挙 | 30 | 44 | 81.76 |
| 平成17年 7月10日 | 高島市農業委員会委員第1選挙区一般選挙 | 5 | 5 | 無投票 |
| | 高島市農業委員会委員第2選挙区一般選挙 | 6 | 7 | 78.95 |
| | 高島市農業委員会委員第3選挙区一般選挙 | 8 | 8 | 無投票 |
| | 高島市農業委員会委員第4選挙区一般選挙 | 5 | 5 | 無投票 |
| | 高島市農業委員会委員第5選挙区一般選挙 | 6 | 6 | 無投票 |
| 平成17年 9月11日 | 衆議院小選挙区選出議員選挙(滋賀県第1区) | 1 | 3 | 73.97 |
| | 衆議院比例代表選出議員選挙 | - | - | 73.95 |
| | 最高裁判所裁判官国民審査 | - | - | 72.92 |
| 平成18年 7月 2日 | 滋賀県知事選挙 | 1 | 3 | 62.34 |
| | 滋賀県議会議員高島市選挙区補欠選挙 | 1 | 2 | 62.12 |
| 平成18年 9月14日 | 今津東部土地改良区総代第1選挙区選挙 | 10 | 10 | 無投票 |
| | 今津東部土地改良区総代第2選挙区選挙 | 5 | 5 | 無投票 |
| | 今津東部土地改良区総代第3選挙区選挙 | 8 | 8 | 無投票 |
| | 今津東部土地改良区総代第4選挙区選挙 | 11 | 11 | 無投票 |
| | 今津東部土地改良区総代第5選挙区選挙 | 10 | 10 | 無投票 |
| 平成19年 4月 8日 | 滋賀県議会議員一般選挙(高島市選挙区) | 2 | 3 | 66.63 |
| 平成19年 4月26日 | 安曇川沿岸土地改良区総代第1区選挙区選挙 | 7 | 7 | 無投票 |
| | 安曇川沿岸土地改良区総代第2区選挙区選挙 | 11 | 11 | 無投票 |
| | 安曇川沿岸土地改良区総代第3区選挙区選挙 | 7 | 7 | 無投票 |
| | 安曇川沿岸土地改良区総代第4区選挙区選挙 | 9 | 9 | 無投票 |
| | 安曇川沿岸土地改良区総代第5区選挙区選挙 | 6 | 6 | 無投票 |
| | 又千ノ町土地改良区総代選挙 | 32 | 32 | 無投票 |
| | 鴨川流域土地改良区総代第1選挙区選挙 | 15 | 15 | 無投票 |
| 鴨川流域土地改良区総代第2選挙区選挙 | 24 | 24 | 無投票 | |
| 平成19年 7月29日 | 参議院選挙区選出議員選挙(滋賀県) | 1 | 3 | 68.54 |
| | 参議院比例代表選出議員選挙 | - | - | 68.53 |
| 平成19年 9月13日 | 今津南部土地改良区総代第1区選挙区選挙 | 8 | 8 | 無投票 |
| | 今津南部土地改良区総代第2区選挙区選挙 | 9 | 9 | 無投票 |
| | 今津南部土地改良区総代第3区選挙区選挙 | 13 | 13 | 無投票 |
| 平成20年 3月 4日 | 新旭土地改良区総代選挙 | 30 | 30 | 無投票 |
| 平成20年 7月 6日 | 高島市農業委員会委員第1選挙区一般選挙 | 5 | 5 | 無投票 |
| | 高島市農業委員会委員第2選挙区一般選挙 | 6 | 6 | 無投票 |
| | 高島市農業委員会委員第3選挙区一般選挙 | 8 | 8 | 無投票 |
| | 高島市農業委員会委員第4選挙区一般選挙 | 5 | 5 | 無投票 |
| | 高島市農業委員会委員第5選挙区一般選挙 | 6 | 6 | 無投票 |
| 平成20年 7月31日 | 琵琶湖海区漁業調整委員会委員一般選挙(県内一区) | 6 | 6 | 無投票 |
| 平成21年 1月25日 | 高島市議会議員一般選挙 | 20 | 24 | 76.25 |
| | 高島市長選挙 | 1 | 2 | 76.25 |
| 平成21年 8月30日 | 衆議院小選挙区選出議員選挙(滋賀県第一区) | 1 | 4 | 75.78 |
| | 衆議院比例代表選出議員選挙 | - | - | 75.78 |
| | 最高裁判所裁判官国民審査 | - | - | 74.03 |
| 平成22年 7月11日 | 参議院選挙区選出議員選挙(滋賀県) | 1 | 4 | 68.69 |
| | 参議院比例代表選出議員選挙 | - | - | 68.71 |
| | 滋賀県知事選挙 | 1 | 3 | 69.44 |
| 平成22年9月14日 | 今津東部土地改良区総代選挙 | 44 | 44 | 無投票 |

【資料 選挙管理委員会】

104. 市税等収納状況

平成20年度

(単位：円)

| | | 予算額 | 調定額 | 収入済額 | 収入未済額 | 徴収率 (%) | |
|-------|-------|---------------|---------------|---------------|---------------|-------------|-------|
| 市税総額 | | 6,034,584,000 | 6,569,945,712 | 6,136,873,566 | 433,072,146 | 93.4 | |
| 市税現年分 | | 5,981,481,000 | 6,184,885,664 | 6,068,598,541 | 116,287,123 | 98.1 | |
| 市税滞納分 | | 53,103,000 | 385,060,048 | 68,275,025 | 316,785,023 | 17.7 | |
| 市民税 | 個人 | 現 | 2,135,800,000 | 2,211,693,800 | 2,168,385,543 | 43,308,257 | 98.0 |
| | | 滞 | 19,600,000 | 92,271,372 | 22,257,806 | 70,013,566 | 24.1 |
| | | 計 | 2,155,400,000 | 2,303,965,172 | 2,190,643,349 | 113,321,823 | 95.1 |
| | 法人 | 現 | 380,000,000 | 401,176,800 | 398,719,000 | 2,457,800 | 99.4 |
| | | 滞 | 600,000 | 5,159,000 | 721,184 | 4,437,816 | 14.0 |
| | | 計 | 380,600,000 | 406,335,800 | 399,440,184 | 6,895,616 | 98.3 |
| 計 | | 2,536,000,000 | 2,710,300,972 | 2,590,083,533 | 120,217,439 | 95.6 | |
| 固定資産税 | 固定資産税 | 現 | 3,048,400,000 | 3,149,918,000 | 3,082,467,034 | 67,450,966 | 97.9 |
| | | 滞 | 31,500,000 | 278,464,860 | 43,602,486 | 234,862,374 | 15.7 |
| | | 計 | 3,079,900,000 | 3,428,382,860 | 3,126,069,520 | 302,313,340 | 91.2 |
| | 交付金 | 現 | 16,681,000 | 16,681,200 | 16,681,200 | - | 100.0 |
| 合計 | | 3,096,581,000 | 3,445,064,060 | 3,142,750,720 | 302,313,340 | 91.2 | |
| 軽自動車税 | 現 | 118,000,000 | 123,178,100 | 120,108,000 | 3,070,100 | 97.5 | |
| | 滞 | 1,400,000 | 8,743,116 | 1,693,549 | 7,049,567 | 19.4 | |
| | 計 | 119,400,000 | 131,921,216 | 121,801,549 | 10,119,667 | 92.3 | |
| 市たばこ税 | 現 | 263,400,000 | 263,140,764 | 263,140,764 | - | 100.0 | |
| 特別土地税 | 現 | - | - | - | - | - | |
| | 滞 | 1,000 | 421,700 | - | 421,700 | 0.0 | |
| | 計 | 1,000 | 421,700 | - | 421,700 | 0.0 | |
| 入湯税 | 現 | 19,200,000 | 19,097,000 | 19,097,000 | - | 100.0 | |

平成21年度

(単位：円)

| | | 予算額 | 調定額 | 収入済額 | 収入未済額 | 徴収率 (%) | |
|-------|-------|---------------|---------------|---------------|---------------|-------------|-------|
| 市税総額 | | 5,808,509,000 | 6,323,749,167 | 5,880,645,855 | 443,103,312 | 93.0 | |
| 市税現年分 | | 5,745,006,000 | 5,918,620,600 | 5,811,535,568 | 107,085,032 | 98.2 | |
| 市税滞納分 | | 63,503,000 | 405,128,567 | 69,110,287 | 336,018,280 | 17.1 | |
| 市民税 | 個人 | 現 | 2,093,300,000 | 2,149,897,800 | 2,111,191,661 | 38,706,139 | 98.2 |
| | | 滞 | 20,600,000 | 109,727,193 | 23,978,306 | 85,748,887 | 21.9 |
| | | 計 | 2,113,900,000 | 2,259,624,993 | 2,135,169,967 | 124,455,026 | 94.5 |
| | 法人 | 現 | 243,000,000 | 274,691,700 | 272,511,900 | 2,179,800 | 99.2 |
| | | 滞 | 1,100,000 | 6,750,900 | 1,407,303 | 5,343,597 | 20.8 |
| | | 計 | 244,100,000 | 281,442,600 | 273,919,203 | 7,523,397 | 97.3 |
| 計 | | 2,358,000,000 | 2,541,067,593 | 2,409,089,170 | 131,978,423 | 94.8 | |
| 固定資産税 | 固定資産税 | 現 | 3,008,000,000 | 3,084,777,400 | 3,021,435,316 | 63,342,084 | 97.9 |
| | | 滞 | 40,000,000 | 278,540,707 | 41,682,847 | 236,857,860 | 15.0 |
| | | 計 | 3,048,000,000 | 3,363,318,107 | 3,063,118,163 | 300,199,944 | 91.1 |
| | 交付金 | 現 | 16,706,000 | 16,706,400 | 16,706,400 | 0 | 100.0 |
| 合計 | | 3,064,706,000 | 3,380,024,507 | 3,079,824,563 | 300,199,944 | 91.1 | |
| 軽自動車税 | 現 | 122,000,000 | 125,855,500 | 122,998,491 | 2,857,009 | 97.7 | |
| | 滞 | 1,800,000 | 9,688,067 | 2,041,831 | 7,646,236 | 21.1 | |
| | 計 | 123,800,000 | 135,543,567 | 125,040,322 | 10,503,245 | 92.3 | |
| 市たばこ税 | 現 | 245,900,000 | 250,512,600 | 250,512,600 | 0 | 100.0 | |
| 特別土地税 | 現 | - | - | - | - | - | |
| | 滞 | 1,000 | 421,700 | 0 | 421,700 | 0.0 | |
| | 計 | 1,000 | 421,700 | 0 | 421,700 | 0.0 | |
| 入湯税 | 現 | 16,100,000 | 16,179,200 | 16,179,200 | 0 | 100.0 | |

【資料 収納対策課】

105. 市民税業種別納税者数および課税額

(1) 納税義務者数

7月1日現在

(単位：人)

| | 平成18年 | 平成19年 | 平成20年 | 平成21年 | 平成22年 |
|-------------|--------|--------|--------|--------|--------|
| 総 数 | 26,200 | 26,282 | 26,139 | 26,186 | 25,571 |
| 給 与 所 得 者 | 19,032 | 19,082 | 19,009 | 19,095 | 18,529 |
| 営 業 所 得 者 | 1,617 | 1,601 | 1,535 | 1,440 | 1,342 |
| 農 業 所 得 者 | 123 | 135 | 107 | 150 | 157 |
| そ の 他 所 得 者 | 3,813 | 3,820 | 3,855 | 3,914 | 4,006 |
| 家 屋 数 | 1,615 | 1,644 | 1,633 | 1,587 | 1,537 |

(2) 業種別課税額

| | 均等割額 (千円) | 所得割額 (千円) | 計 (千円) | 構成比 (%) | 納税者1人当 たり税額(千円) |
|-------------|--------------|--------------|-----------|------------|--------------------|
| 平 成 18 年 | 75,362 | 1,562,024 | 1,637,386 | 100.0 | 62 |
| 給 与 所 得 者 | 56,522 | 1,318,020 | 1,374,542 | 84.0 | 72 |
| 営 業 所 得 者 | 4,573 | 103,744 | 108,317 | 6.6 | 67 |
| 農 業 所 得 者 | 321 | 1,886 | 2,207 | 0.1 | 18 |
| そ の 他 所 得 者 | 9,169 | 138,374 | 147,543 | 9.0 | 39 |
| 家 屋 数 | 4,777 | — | 4,777 | 0.3 | 3 |
| 平 成 19 年 | 77,355 | 2,145,035 | 2,222,390 | 100.0 | 85 |
| 給 与 所 得 者 | 57,009 | 1,801,297 | 1,858,306 | 83.7 | 97 |
| 営 業 所 得 者 | 4,670 | 119,772 | 124,442 | 5.6 | 78 |
| 農 業 所 得 者 | 365 | 3,060 | 3,425 | 0.1 | 26 |
| そ の 他 所 得 者 | 10,416 | 220,906 | 231,332 | 10.4 | 61 |
| 家 屋 数 | 4,895 | — | 4,895 | 0.2 | 3 |
| 平 成 20 年 | 78,417 | 2,077,596 | 2,156,013 | 100.0 | 82 |
| 給 与 所 得 者 | 57,027 | 1,751,455 | 1,808,482 | 83.9 | 95 |
| 営 業 所 得 者 | 4,605 | 110,040 | 114,645 | 5.3 | 75 |
| 農 業 所 得 者 | 321 | 4,204 | 4,525 | 0.2 | 42 |
| そ の 他 所 得 者 | 11,565 | 211,897 | 223,462 | 10.4 | 58 |
| 家 屋 数 | 4,899 | — | 4,899 | 0.2 | 3 |
| 平 成 21 年 | 78,558 | 2,021,204 | 2,099,762 | 100.0 | 80 |
| 給 与 所 得 者 | 57,285 | 1,732,405 | 1,789,690 | 85.3 | 94 |
| 営 業 所 得 者 | 4,320 | 96,535 | 100,855 | 4.8 | 70 |
| 農 業 所 得 者 | 450 | 6,395 | 6,845 | 0.3 | 46 |
| そ の 他 所 得 者 | 11,742 | 185,869 | 197,611 | 9.4 | 50 |
| 家 屋 数 | 4,761 | — | 4,761 | 0.2 | 3 |
| 平 成 22 年 | 76,713 | 1,856,260 | 1,932,973 | 100.0 | 76 |
| 給 与 所 得 者 | 55,587 | 1,586,091 | 1,641,678 | 84.9 | 87 |
| 営 業 所 得 者 | 4,026 | 83,452 | 87,478 | 4.6 | 65 |
| 農 業 所 得 者 | 471 | 6,867 | 7,338 | 0.3 | 47 |
| そ の 他 所 得 者 | 12,018 | 179,850 | 191,868 | 10.0 | 48 |
| 家 屋 数 | 4,611 | — | 4,611 | 0.2 | 3 |

【資料 税務課「市町村課税状況等の調」】

106. 市有財産の概要

3月31日現在

(単位：㎡)

| | | 平成20年度 | | | | 平成21年度 | | | | |
|--------|----------|------------|---------|---------|---------|------------|---------|---------|---------|---------|
| | | 土地 (地積) | 建物(延面積) | | | 土地 (地積) | 建物(延面積) | | | |
| | | | 計 | 木造 | 非木造 | | 計 | 木造 | 非木造 | |
| 総数 | | 8,657,392 | 381,010 | 35,108 | 345,902 | 8,630,920 | 378,098 | 32,783 | 345,315 | |
| 行政財産 | 本庁舎 | 16,610 | 8,477 | - | 8,477 | 16,610 | 8,477 | - | 8,477 | |
| | その他の行政機関 | 消防施設 | 19,276 | 4,558 | - | 4,558 | 19,312 | 4,558 | - | 4,558 |
| | | その他の施設 | 54,424 | 19,453 | 695 | 18,758 | 54,274 | 18,437 | 695 | 17,742 |
| | 公共用財産 | 学校 | 391,578 | 108,168 | 614 | 107,554 | 394,684 | 107,472 | 604 | 106,868 |
| | | 公営住宅 | 173,138 | 54,451 | 10,502 | 43,949 | 173,138 | 53,842 | 10,169 | 43,673 |
| | | 公園 | 755,514 | 10,960 | 742 | 10,218 | 755,514 | 10,960 | 742 | 10,218 |
| その他の施設 | | 3,967,065 | 167,530 | 20,234 | 147,296 | 3,939,043 | 166,939 | 18,252 | 148,687 | |
| 普通財産 | 宅地 | 146,508 | - | - | - | 146,207 | 0 | - | - | |
| | 田畑 | - | - | - | - | - | 0 | - | - | |
| | 山林 | 2,718,991 | - | - | - | 2,718,506 | 0 | - | - | |
| | その他 | 414,288 | 7,413 | 2,321 | 5,092 | 413,632 | 7,413 | 2,321 | 5,092 | |

※地方公営企業法適用事業に関する財産は除く

【資料 財政課】

107. 財政状況

(1) 普通会計決算収支の推移

(単位：千円)

| | 平成18年度 | 平成19年度 | 平成20年度 | 平成21年度 |
|-------------|------------|------------|------------|------------|
| 歳入総額 | 28,758,770 | 24,820,105 | 25,829,146 | 27,778,212 |
| 歳出総額 | 27,395,625 | 24,000,059 | 24,721,148 | 26,717,107 |
| 歳入歳出差引額 | 1,363,145 | 820,046 | 1,107,998 | 1,061,105 |
| 翌年度へ繰越すべき財源 | 115,139 | 57,343 | 225,202 | 308,022 |
| 実質収支 | 1,248,006 | 762,703 | 882,796 | 753,083 |
| 単年度収支 | 300,041 | △ 485,303 | 120,093 | △ 129,713 |
| 積立金 | 371,712 | 7,266 | 9,340 | 206,499 |
| 繰上償還額 | - | 12,916 | 147,848 | 247,905 |
| 積立金取崩額 | - | - | 280,000 | - |
| 実質単年度収支 | 671,753 | △ 465,121 | △ 2,719 | 324,691 |

(2) 普通会計決算分析指数等の推移

(単位：千円、%)

| | 平成18年度 | 平成19年度 | 平成20年度 | 平成21年度 |
|----------------|------------|------------|------------|------------|
| 標準財政規模 | 15,896,464 | 15,792,706 | 17,439,974 | 17,553,859 |
| 基準財政収入額 | 5,579,832 | 5,613,935 | 5,686,037 | 5,439,129 |
| 基準財政需要額 | 14,303,275 | 11,948,247 | 12,433,427 | 12,508,998 |
| 財政力指数(3ヵ年平均) | 0.440 | 0.460 | 0.462 | 0.454 |
| 積立金現在高 | 8,162,928 | 8,202,530 | 7,616,014 | 7,538,164 |
| 土地開発基金現在高 | 873,812 | 876,055 | 879,445 | 881,984 |
| 地方債現在高 | 37,993,069 | 35,863,018 | 33,415,936 | 31,601,399 |
| 債務負担行為額 | 1,383,706 | 1,262,558 | 1,478,483 | 994,134 |
| 実質収支比率 | 7.9 | 4.8 | 5.1 | 4.3 |
| 経常収支比率 | 93.8 | 97.5 | 93.7 | 91.9 |
| 公債費比率 | 16.4 | 18.4 | 15.3 | 14.0 |
| 起債制限比率(3ヵ年平均) | 11.1 | 11.6 | 11.8 | 11.6 |
| 公債費負担比率 | 18.4 | 20.5 | 20.5 | 19.2 |
| 実質公債費比率(3ヵ年平均) | 17.6 | 19.1 | 19.6 | 19.0 |
| 積立金現在高比率 | 51.4 | 51.9 | 43.7 | 42.9 |
| 地方債現在高比率 | 239.0 | 227.1 | 191.6 | 180.0 |

(3) 普通会計歳入決算額の推移

| | 平成 17 年 度 | | | 平成 18 年 度 | | |
|-----------------|-------------|------------|------------|-------------|------------|------------|
| | 決算額 (千円) | 構成比 (%) | 増減率 (%) | 決算額 (千円) | 構成比 (%) | 増減率 (%) |
| 合 計 | 29,542,677 | 100.0 | △ 7.5 | 28,758,770 | 100.0 | △ 2.7 |
| 自 主 財 源 計 | 10,365,285 | 35.1 | △ 22.5 | 8,986,495 | 31.2 | △ 13.3 |
| 市税 | 5,552,275 | 18.8 | 1.4 | 5,561,377 | 19.3 | 0.2 |
| 分担金及び負担金 | 165,558 | 0.6 | △ 23.3 | 141,421 | 0.5 | △ 14.6 |
| 使用料及び手数料 | 656,044 | 2.2 | △ 9.1 | 582,578 | 2.0 | △ 11.2 |
| 財産収入 | 53,204 | 0.2 | △ 75.0 | 140,848 | 0.5 | 164.7 |
| 寄附金 | | 0.0 | 皆減 | 4,015 | 0.0 | 皆増 |
| 繰入金 | 1,596,602 | 5.4 | △ 65.4 | 832,457 | 2.9 | △ 47.9 |
| 繰越金 | 1,637,112 | 5.5 | 46.1 | 1,120,621 | 3.9 | △ 31.5 |
| 諸収入 | 704,490 | 2.4 | △ 18.4 | 603,178 | 2.1 | △ 14.4 |
| 依 存 財 源 計 | 19,177,392 | 64.9 | 3.2 | 19,772,275 | 68.8 | 3.1 |
| 地方譲与税 | 520,680 | 1.8 | 22.9 | 731,350 | 2.5 | 40.5 |
| 利子割交付金 | 26,782 | 0.1 | △ 38.4 | 18,727 | 0.1 | △ 30.1 |
| 配当割交付金 | 11,536 | 0.0 | 53.6 | 18,290 | 0.1 | 58.5 |
| 株式等譲渡所得割交付金 | 18,048 | 0.1 | 128.8 | 16,981 | 0.1 | △ 5.9 |
| 地方消費税交付金 | 478,689 | 1.6 | △ 8.6 | 476,697 | 1.7 | △ 0.4 |
| ゴルフ場利用税交付金 | 11,112 | 0.0 | △ 3.2 | 12,536 | 0.0 | 12.8 |
| 特別地方消費税交付金 | | 0.0 | | | 0.0 | |
| 自動車取得税交付金 | 212,500 | 0.7 | △ 1.8 | 214,375 | 0.7 | 0.9 |
| 国有提供施設等所在市町村交付金 | 182,789 | 0.6 | 4.2 | 190,424 | 0.7 | 4.2 |
| 国庫支出金 | 2,762,505 | 9.4 | 37.4 | 1,598,617 | 5.6 | △ 42.1 |
| 県支出金 | 1,545,106 | 5.2 | △ 33.5 | 1,410,088 | 4.9 | △ 8.7 |
| 地方特例交付金 | 174,710 | 0.6 | △ 2.3 | 131,281 | 0.5 | △ 24.9 |
| 地方交付税 | 10,090,570 | 34.2 | 14.3 | 9,990,753 | 34.7 | △ 1.0 |
| 交通安全対策特別交付金 | 7,765 | 0.0 | 4.5 | 8,556 | 0.0 | 10.2 |
| 市債 | 3,134,600 | 10.6 | △ 18.2 | 4,953,600 | 17.2 | 58.0 |

(4) 普通会計性質別歳出決算額の推移

| | 平成 17 年 度 | | | 平成 18 年 度 | | |
|-----------|-------------|------------|------------|-------------|------------|------------|
| | 決算額 (千円) | 構成比 (%) | 増減率 (%) | 決算額 (千円) | 構成比 (%) | 増減率 (%) |
| 合 計 | 28,422,056 | 100.0 | △ 6.3 | 27,395,625 | 100.0 | △ 3.6 |
| 義務的経費計 | 11,596,195 | 40.8 | 2.3 | 11,583,879 | 42.3 | △ 0.1 |
| 人件費 | 5,527,847 | 19.5 | △ 3.6 | 5,469,958 | 20.0 | △ 1.0 |
| 扶助費 | 2,273,967 | 8.0 | 20.9 | 2,298,412 | 8.4 | 1.1 |
| 公債費 | 3,794,381 | 13.3 | 2.0 | 3,815,509 | 13.9 | 0.6 |
| 元利償還金 | 3,794,195 | 13.3 | 2.0 | 3,815,509 | 13.9 | 0.6 |
| 一時借入金 | 186 | 0.0 | 40.9 | | 0.0 | 皆減 |
| 一般行政経費計 | 6,334,236 | 22.3 | △ 11.4 | 5,564,732 | 20.3 | △ 12.1 |
| 物件費 | 4,116,144 | 14.5 | △ 8.8 | 3,329,859 | 12.1 | △ 19.1 |
| 維持補修費 | 148,447 | 0.5 | 4.0 | 215,504 | 0.8 | 45.2 |
| 補助費等 | 2,069,645 | 7.3 | △ 17.0 | 2,019,369 | 7.4 | △ 2.4 |
| 一部事務組合 | 2,036 | 0.0 | △ 58.4 | 3,475 | 0.0 | 70.7 |
| その他 | 2,067,609 | 7.3 | △ 16.9 | 2,015,894 | 7.4 | △ 2.5 |
| 投資的経費 | 6,274,436 | 22.1 | △ 23.8 | 2,420,809 | 8.8 | △ 61.4 |
| 積立金 | 714,550 | 2.5 | 216.6 | 4,351,364 | 15.9 | 509.0 |
| 投資・出資・貸付金 | 112,227 | 0.4 | △ 46.1 | 59,947 | 0.2 | △ 46.6 |
| 繰出金 | 3,390,412 | 11.9 | 7.4 | 3,414,894 | 12.5 | 0.7 |

| 平成 19 年 度 | | | 平成 20 年 度 | | | 平成 21 年 度 | | |
|-------------|------------|------------|-------------|------------|------------|-------------|------------|------------|
| 決算額 (千円) | 構成比 (%) | 増減率 (%) | 決算額 (千円) | 構成比 (%) | 増減率 (%) | 決算額 (千円) | 構成比 (%) | 増減率 (%) |
| 24,820,105 | 100.0 | △ 13.7 | 25,829,146 | 100.0 | 4.1 | 27,778,212 | 100.0 | 7.5 |
| 9,330,936 | 37.6 | 3.8 | 9,384,146 | 36.3 | 0.6 | 9,042,007 | 32.6 | △3.6 |
| 6,203,409 | 25.0 | 11.5 | 6,136,874 | 23.8 | △1.1 | 5,880,646 | 21.2 | △4.2 |
| 152,055 | 0.6 | 7.5 | 137,359 | 0.5 | △9.7 | 158,372 | 0.6 | 15.3 |
| 567,222 | 2.3 | △ 2.6 | 566,865 | 2.2 | △0.1 | 533,825 | 1.9 | △5.8 |
| 172,589 | 0.7 | 22.5 | 108,239 | 0.4 | △37.3 | 90,102 | 0.3 | △16.8 |
| 10,535 | 0.0 | 162.4 | 11,760 | 0.1 | 11.6 | 6,966 | 0.0 | △40.8 |
| 231,100 | 0.9 | △ 72.2 | 990,265 | 3.8 | 328.5 | 657,748 | 2.4 | △33.6 |
| 1,363,145 | 5.5 | 21.6 | 820,046 | 3.2 | △39.8 | 1,107,998 | 4.0 | 35.1 |
| 630,881 | 2.5 | 4.6 | 612,738 | 2.4 | △2.9 | 606,350 | 2.2 | △1.0 |
| 15,489,169 | 62.4 | △ 21.7 | 16,445,000 | 63.7 | 6.2 | 18,736,205 | 67.4 | 13.9 |
| 319,295 | 1.3 | △ 56.3 | 319,769 | 1.2 | 0.1 | 300,812 | 1.1 | △5.9 |
| 24,968 | 0.1 | 33.3 | 24,937 | 0.1 | △0.1 | 22,117 | 0.1 | △11.3 |
| 23,569 | 0.1 | 28.9 | 9,125 | 0.0 | △61.3 | 7,079 | 0.0 | △22.4 |
| 14,802 | 0.1 | △ 12.8 | 3,209 | 0.0 | △78.3 | 3,961 | 0.0 | 23.4 |
| 458,741 | 1.8 | △ 3.8 | 420,277 | 1.6 | △8.4 | 448,072 | 1.6 | 6.6 |
| 11,279 | 0.0 | △ 10.0 | 14,479 | 0.1 | 28.4 | 9,595 | 0.0 | △33.7 |
| - | - | - | - | - | - | - | - | - |
| 201,457 | 0.8 | △ 6.0 | 189,840 | 0.7 | △5.8 | 114,656 | 0.4 | △39.6 |
| 207,344 | 0.8 | 8.9 | 219,410 | 0.9 | 5.8 | 224,322 | 0.8 | 2.2 |
| 1,382,515 | 5.6 | △ 13.5 | 1,746,920 | 6.8 | 26.4 | 3,387,619 | 12.2 | 93.9 |
| 1,649,242 | 6.6 | 17.0 | 1,612,959 | 6.2 | △2.2 | 1,633,743 | 5.9 | 1.3 |
| 34,587 | 0.1 | △ 73.7 | 73,204 | 0.3 | 111.7 | 96,495 | 0.3 | 31.8 |
| 9,716,485 | 39.1 | △ 2.7 | 10,529,673 | 40.8 | 8.4 | 10,583,152 | 38.1 | 0.5 |
| 8,282 | 0.0 | △ 3.2 | 7,346 | 0.0 | △11.3 | 7,513 | 0.0 | 2.3 |
| 1,436,603 | 5.8 | △ 71.0 | 1,273,852 | 4.9 | △11.3 | 1,897,069 | 6.8 | 48.9 |

| 平成 19 年 度 | | | 平成 20 年 度 | | | 平成 21 年 度 | | |
|-------------|------------|------------|-------------|------------|------------|-------------|------------|------------|
| 決算額 (千円) | 構成比 (%) | 増減率 (%) | 決算額 (千円) | 構成比 (%) | 増減率 (%) | 決算額 (千円) | 構成比 (%) | 増減率 (%) |
| 24,000,059 | 100.0 | △ 12.4 | 24,721,148 | 100.0 | 3.0 | 26,717,107 | 100.0 | 8.1 |
| 12,108,972 | 50.5 | 4.5 | 12,175,747 | 49.3 | 0.6 | 11,870,657 | 44.4 | △2.5 |
| 5,462,783 | 22.8 | △ 0.1 | 5,406,922 | 21.9 | △1.0 | 5,101,690 | 19.1 | △5.6 |
| 2,434,386 | 10.1 | 5.9 | 2,443,411 | 9.9 | 0.4 | 2,508,131 | 9.4 | 2.6 |
| 4,211,803 | 17.5 | 10.4 | 4,325,414 | 17.5 | 2.7 | 4,260,836 | 15.9 | △1.5 |
| 4,211,803 | 17.5 | 10.4 | 4,325,116 | 17.5 | 2.7 | 4,260,836 | 15.9 | △1.5 |
| - | - | - | 298 | 0.0 | 皆増 | - | - | 皆減 |
| 5,752,688 | 24.0 | 3.4 | 5,997,836 | 24.3 | 4.3 | 7,092,653 | 26.5 | 18.3 |
| 3,497,504 | 14.6 | 5.0 | 3,425,874 | 13.9 | △2.0 | 3,418,854 | 12.8 | △0.2 |
| 264,449 | 1.1 | 22.7 | 286,693 | 1.2 | 8.4 | 264,230 | 1.0 | △7.8 |
| 1,990,735 | 8.3 | △ 1.4 | 2,285,269 | 9.2 | 14.8 | 3,409,569 | 12.8 | 49.2 |
| 16,159 | 0.1 | 365.0 | 6,494 | 0.0 | △59.8 | 7,046 | 0.0 | 8.5 |
| 1,974,576 | 8.2 | △ 2.0 | 2,278,775 | 9.2 | 15.4 | 3,402,523 | 12.7 | 49.3 |
| 2,271,617 | 9.5 | △ 6.2 | 2,124,749 | 8.6 | △6.5 | 3,197,077 | 12.0 | 50.5 |
| 270,702 | 1.1 | △ 93.8 | 403,749 | 1.6 | 49.1 | 579,898 | 2.2 | 43.6 |
| 50,290 | 0.2 | △ 16.1 | 38,800 | 0.1 | △22.8 | 17,100 | 0.1 | △55.9 |
| 3,545,790 | 14.8 | 3.8 | 3,980,267 | 16.1 | 12.3 | 3,959,722 | 14.8 | △0.5 |

(5) 公営事業会計決算額の推移

(単位：千円)

| | | 平成17年度 | 平成18年度 | 平成19年度 | 平成20年度 | 平成21年度 |
|--------------|----|-----------|-----------|-----------|-----------|-----------|
| 国民健康保険（事業勘定） | 歳入 | 4,584,453 | 5,103,992 | 5,435,780 | 5,348,175 | 5,709,447 |
| | 歳出 | 4,486,966 | 4,845,090 | 5,294,097 | 5,311,526 | 5,698,861 |
| 国民健康保険（直診勘定） | 歳入 | 91,503 | 83,092 | 84,463 | 78,455 | 73,318 |
| | 歳出 | 83,971 | 82,740 | 84,439 | 77,645 | 73,039 |
| 老人保健医療 | 歳入 | 5,170,063 | 5,076,393 | 5,187,812 | 568,308 | 19,547 |
| | 歳出 | 5,196,337 | 5,137,241 | 5,246,390 | 574,881 | 24,718 |
| 介護保険（保険事業勘定） | 歳入 | 3,175,490 | 3,386,919 | 3,478,522 | 3,524,428 | 3,678,827 |
| | 歳出 | 3,124,864 | 3,318,454 | 3,437,804 | 3,498,410 | 3,661,294 |
| 水道 | 歳入 | 558,841 | 571,750 | 526,800 | 546,272 | 1,224,197 |
| | 歳出 | 631,199 | 762,413 | 883,956 | 1,015,896 | 1,435,300 |
| 病院 | 歳入 | 4,038,259 | 3,952,561 | 3,755,313 | 4,329,505 | 4,503,052 |
| | 歳出 | 4,429,031 | 4,234,411 | 3,694,933 | 4,543,978 | 4,349,854 |
| 介護施設（法適） | 歳入 | 288,426 | 273,195 | 282,246 | 275,197 | 286,533 |
| | 歳出 | 325,242 | 323,787 | 323,059 | 344,403 | 323,512 |
| 簡易水道 | 歳入 | 507,740 | 648,546 | 810,947 | 571,806 | |
| | 歳出 | 436,803 | 599,297 | 796,949 | 622,673 | (水道に統合) |
| 公共下水道 | 歳入 | 3,805,060 | 4,086,599 | 4,001,141 | 3,472,058 | 3,256,783 |
| | 歳出 | 3,732,093 | 4,031,520 | 3,958,379 | 3,473,970 | 3,236,054 |
| 集落排水 | 歳入 | 726,165 | 651,256 | 655,614 | 747,396 | 694,382 |
| | 歳出 | 724,849 | 649,873 | 654,296 | 746,915 | 693,105 |
| 介護施設（非適） | 歳入 | 88,768 | 74,705 | 67,302 | 75,557 | 74,936 |
| | 歳出 | 82,314 | 65,464 | 60,326 | 77,303 | 69,492 |

※平成21年4月1日から「上水道」事業と「簡易水道」事業を統合して「水道」事業となっている。

【資料 財政課】



武道を習う「よえもん君」

高島市の地位(滋賀県内比較)

| | 単位 | 滋賀県 | 高島市 | 滋賀県内 順位 | 調査年 | 資料出所 |
|---------------|-------------------|-------------|-----------|------------|------|--------------|
| 面積 | km ² | 3,766.90 | 693.00 | 1 | H21 | 国土地理院 |
| 人口 | 人 | 1,380,361 | 53,950 | 11 | H17 | 国勢調査 |
| 人口増加率(対前年) | % | 2.8 | △ 2.7 | 27 | H17 | 国勢調査 |
| 人口密度 | 人/km ² | 363.8 | 105.5 | 28 | H17 | 国勢調査 |
| 世帯数 | 世帯 | 479,217 | 17,302 | 11 | H17 | 国勢調査 |
| 出生児数 | 人 | 13,151 | 412 | 12 | H21 | 人口動態調査 |
| 死亡者数 | 人 | 11,036 | 586 | 7 | H21 | 人口動態調査 |
| 婚姻件数 | 件 | 7,771 | 220 | 12 | H21 | 人口動態調査 |
| 離婚件数 | 件 | 2,470 | 98 | 11 | H21 | 人口動態調査 |
| 就業人口(15歳以上) | 人 | 680,478 | 26,634 | 10 | H17 | 国勢調査 |
| 農業 | 人 | 24,133 | 1,924 | 3 | H17 | 国勢調査 |
| 林業 | 人 | 366 | 59 | 2 | H17 | 国勢調査 |
| 漁業 | 人 | 646 | 67 | 3 | H17 | 国勢調査 |
| 鉱業 | 人 | 196 | 25 | 4 | H17 | 国勢調査 |
| 建設業 | 人 | 50,194 | 2,708 | 6 | H17 | 国勢調査 |
| 製造業 | 人 | 183,932 | 6,164 | 12 | H17 | 国勢調査 |
| 電気・ガス・熱供給・水道業 | 人 | 2,917 | 155 | 5 | H17 | 国勢調査 |
| 情報通信業 | 人 | 8,249 | 183 | 13 | H17 | 国勢調査 |
| 運輸業 | 人 | 29,911 | 846 | 10 | H17 | 国勢調査 |
| 卸売・小売業 | 人 | 107,326 | 3,873 | 10 | H17 | 国勢調査 |
| 金融・保険業 | 人 | 14,174 | 447 | 11 | H17 | 国勢調査 |
| 不動産業 | 人 | 5,808 | 129 | 13 | H17 | 国勢調査 |
| 飲食店、宿泊業 | 人 | 29,441 | 1,069 | 10 | H17 | 国勢調査 |
| 医療、福祉 | 人 | 56,555 | 2,516 | 9 | H17 | 国勢調査 |
| 教育、学習支援業 | 人 | 32,162 | 1,105 | 10 | H17 | 国勢調査 |
| 複合サービス事業 | 人 | 7,928 | 647 | 3 | H17 | 国勢調査 |
| サービス業 | 人 | 93,877 | 2,678 | 12 | H17 | 国勢調査 |
| 公務 | 人 | 23,038 | 1,926 | 2 | H17 | 国勢調査 |
| 事業所数 | 事業所 | 58,197 | 3,120 | 6 | H18 | 事業所・企業統計調査 |
| 従業者数 | 人 | 608,478 | 49,897 | 12 | H18 | 事業所・企業統計調査 |
| 農家数 | 戸 | 43,427 | 3,333 | 2 | 2005 | 農林業センサス |
| 自給的農家数 | 戸 | 11,884 | 850 | 4 | 2005 | 農林業センサス |
| 販売農家数 | 戸 | 31,543 | 2,483 | 2 | 2005 | 農林業センサス |
| 経営耕地面積 | a | 4,525,862 | 414,616 | 1 | 2005 | 農林業センサス |
| 田 | a | 4,318,842 | 388,573 | 1 | 2005 | 農林業センサス |
| 畑 | a | 145,265 | 18,191 | 1 | 2005 | 農林業センサス |
| 樹園地 | a | 61,775 | 7,852 | 2 | 2005 | 農林業センサス |
| 米作付面積 | ha | 33,200 | 3,320 | 2 | H20 | 滋賀農林水産統計年報 |
| 米収穫量 | t | 170,000 | 16,900 | 2 | H20 | 滋賀農林水産統計年報 |
| 林野面積 | ha | 202,015 | 36,966 | 2 | H21 | 滋賀県森林・林業統計要覧 |
| 製造業事業所数 | 事業所 | 2,976 | 193 | 8 | H21 | 工業統計調査 |
| 製造業従業者数 | 人 | 148,292 | 4,347 | 13 | H21 | 工業統計調査 |
| 製造品出荷額等 | 万円 | 611,596,810 | 9,399,288 | 18 | H21 | 工業統計調査 |
| 商業事業所数 | 事業所 | 14,008 | 686 | 9 | H19 | 商業統計調査 |
| 商業従業者数 | 人 | 103,138 | 4,105 | 10 | H19 | 商業統計調査 |
| 年間商品販売額 | 万円 | 251,657,496 | 6,763,344 | 12 | H19 | 商業統計調査 |

※いずれも調査実施年の順位である

市域の変遷（沿革）

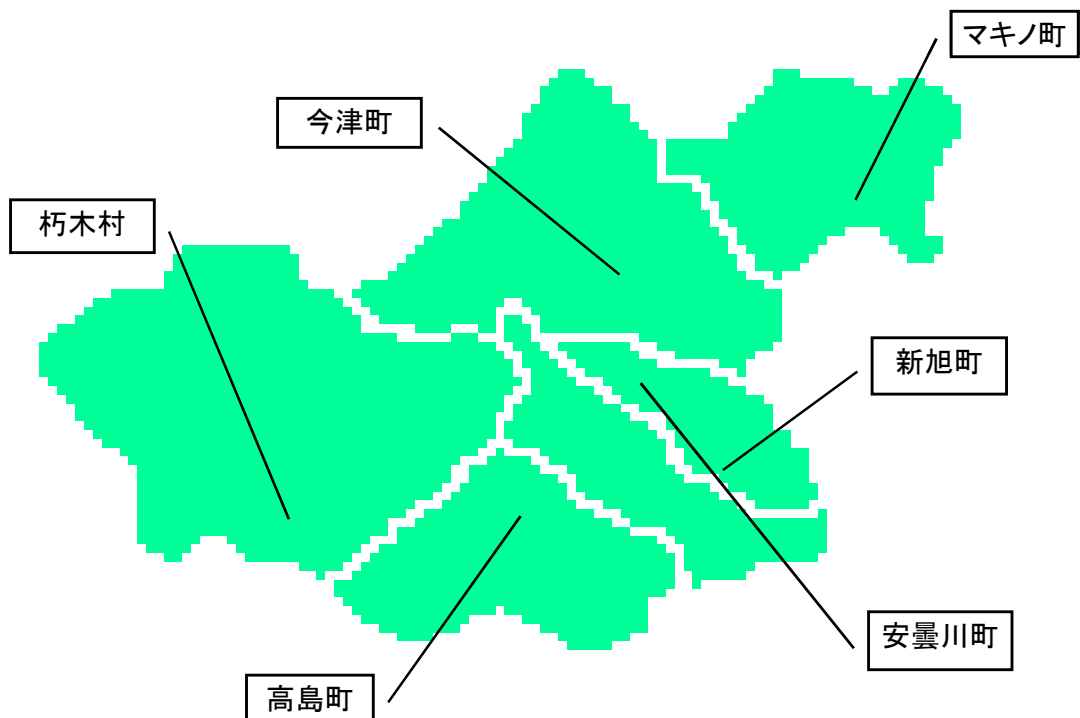

高島市年表

| 西 暦 | 和 暦 | 事 項 |
|------|---------|--|
| | 縄文時代早期 | 石器や土器、落とし穴を使って狩猟が行われる(鴨遺跡・日置前遺跡) |
| | 縄文時代中期 | 石鍬、石斧などが使用される(弘川B遺跡・大供遺跡) |
| | 縄文時代後・晩 | 長期間の定住生活を営むムラが成立する(北仰西海道遺跡・弘部野遺跡) |
| | 縄文時代晩期後 | 高島市域に水稻栽培が伝わる(針江遺跡) |
| | 弥生時代中期 | 玉造りや石製品作りが行われ墳丘墓が造られる(北仰西海道遺跡・弘川B遺跡) 高地性集落が出現する(熊野本遺跡) 渡来人との交流がうかがえる(南市東遺跡、鴨稻荷山古墳) |
| | 古墳時代中期 | 小型の前方後円墳や大型円墳を中心とする古墳群が築かれる(田中王塚古墳・妙山古墳群・平ヶ崎王塚古墳群・熊野本古墳群・下平古墳) |
| | 古墳時代後期 | 小型円墳が造られる(弘川友定遺跡) |
| 5C末 | | 継体天皇が高島郡三尾付近で誕生したという |
| 6C前半 | | 鴨稻荷山古墳が築造される |
| 570 | 欽明天皇31年 | 「越の国」について高句麗使節が、「近江の北山」から船で琵琶湖を南下して山背の相楽館へ赴く |
| 672 | 天武 1年 | 壬申の乱、大海人皇子軍が高島郡の三尾城(高島町三尾崎付近)を攻め、陥落させる |
| 7C~9 | | 日置前に官衙の機能をもつ建物が建てられる(日置前遺跡) |
| 759 | 天平宝字3年 | 高島山から奈良東大寺の用材を伐り出す |
| 764 | 天平宝字8年 | 恵美押勝(藤原仲麻呂)の乱、仲麻呂は勝野鬼江(乙女池)での戦いに敗れ、石村村主石楯に捕えられ斬首となる |
| 766 | 天平神護2年 | 恵美押勝の乱で功績のあった藁園寺の檀越に物を賜う |
| 833 | 天長 10年 | 高島郡が大嘗祭の悠紀国に選定される |
| 9C後期 | | このころ、鴨に官衙が造られる(鴨遺跡) |
| 985 | 永観 3年 | 高島郡が大嘗祭の悠紀国に選定される |
| 1001 | 長保 3年 | 音羽が太田庄として白川喜多院寂楽寺の荘園となる |
| 1068 | 治暦 4年 | 子田上庄と川上庄を平等院領とする太政官牒がだされる |
| 1138 | 保延 4年 | 木津庄が山門領となる |
| 1169 | 仁安 4年 | 延暦寺横川中堂再建に高島の木材が運ばれる |
| 1184 | 元暦 1年 | 悠紀の殿舎などの用材を採る地に高島郡の2カ所が選定される |
| 1203 | 建仁 3年 | 佐々木信綱が朽木庄を賜う |
| 1471 | 文明 3年 | 蓮如が湖西を通り、福井県吉崎へ向かう |
| 1505 | 永正 2年 | 高島玄蕃允が長法寺山に城を築く |
| 1507 | 4年 | 京を脱した將軍足利善澄が朽木谷に逃れる |
| 1528 | 享祿 1年 | 將軍足利義晴が朽木谷に滞在する |
| 1538 | 天文 7年 | 高島河上七頭の衆と饗庭氏が海津の田屋城を攻める |
| 1543 | 12年 | 朽木晴綱と田中頼綱が山木の伐採を巡って争いをおこす |
| 1551 | 20年 | 將軍足利義晴が朽木谷に滞在する |
| 1570 | 元龜 1年 | 織田信長が朝倉攻めのため九里半街道を通過して越前にむかう、途中田中の城に泊る |
| 1571 | 2年 | 磯野貞昌が新庄城主となる織田信長から高島郡を与えられる |
| 1572 | 3年 | 織田信澄が高島郡北部の寺院等を焼き討ちする |
| 1573 | 天正 1年 | 織田信長が大船で高島郡を攻撃する |
| 1578 | 6年 | 織田信澄が大溝城を築き城主となる |
| 1603 | 慶長 8年 | 豊臣秀頼が白鬚神社の社殿、末社を修造・整備する |
| 1608 | 13年 | 中江藤樹が上小川で誕生する |
| 1619 | 元和 5年 | 分部光信が大溝に入封し、大溝藩が成立する |
| 1648 | 慶安 1年 | 中江藤樹、上小川に藤樹書院を開設する |
| 1662 | 寛文 2年 | 大地震が起こり高島郡一帯に甚大な被害がでる |
| 1807 | 文化 4年 | 高島郡が大洪水に襲われ、大溝山王谷・愛宕山間で山崩れがおこる |
| 1829 | 文政 12年 | 大溝藩にお預けになっていた近藤重蔵が病没する |
| 1831 | 天保 2年 | 野田村の敦賀藩代官所に高島郡敦賀藩領の農民が乱入する 藤本太郎兵衛らが瀬田川浚渫工事を完成させる |
| 1859 | 安政 6年 | 高島郡内でコレラが流行する |
| 1864 | 元治 1年 | 一橋慶喜、天狗党追討のため敦賀へ向かう途中今津・海津に宿泊する |
| 1868 | 明治 1年 | 高島郡の神官が廃仏毀釈を行う |
| 1869 | 2年 | 蒸気船一番丸が海津一大津間の運航を開始する |
| 1871 | 4年 | 廃藩置県、市内の所屬県は大津・膳所・大溝・豊橋・小浜・福知山・郡山・金沢・伯太・川越県となる 近江国内は大津県と長浜県に2分され、高島郡は長浜県に所屬する |
| 1873 | 6年 | 市内各地に小学校が設立される |
| 1876 | 9年 | 敦賀郡・三方郡・遠敷郡・大飯郡が滋賀県に編入される |
| 1879 | 12年 | 今津に高島郡役所がおかれる |
| 1886 | 19年 | 饗庭野が陸軍演習地として買収される 最初の安曇川橋(木造)が建設される |
| 1889 | 22年 | 町村制施行により海津・剣熊・西庄・百瀬・川上・今津・三谷・新儀・饗庭・広瀬・安曇・青柳・本庄・高島・大溝・水尾・朽木各村が誕生する |

| 西 暦 | 和 暦 | 事 項 |
|------|--------|--|
| 1898 | 明治 31年 | 高島郡農会が発足する |
| 1902 | 35年 | 鴨稻荷山古墳が発見される |
| 1902 | 35年 | 大溝村が町制施行 |
| 1906 | 39年 | 今津村が町制施行 |
| 1917 | 大正 6年 | 第三高等学校水上部の小口太郎が、今津の宿で琵琶湖周航の歌を披露する |
| 1918 | 7年 | 高島郡連合青年団が発足する |
| 1920 | 9年 | 滋賀県立今津中学校が開校する |
| 1925 | 14年 | 萩の浜水泳場が開かれる |
| 1927 | 昭和 2年 | 高島郡誌発行 |
| 1931 | 6年 | 江若鉄道浜大津－近江今津間全通 |
| 1933 | 8年 | 安曇川大橋竣工 |
| 1936 | 11年 | 大溝町立実科高等女学校が滋賀県立藤樹実科高等女学校となる |
| 1940 | 15年 | 安曇村が町制施行 |
| 1941 | 16年 | 第四高等学校ボート部員 11 名が萩の浜沖で遭難する |
| 1942 | 17年 | 今津に県地方事務所が設置される |
| 1943 | 18年 | 大溝町・高島村・水尾村が合併して高島町となる |
| 1944 | 19年 | 市内小学校が大阪市の学童集団疎開を受け入れ |
| 1947 | 22年 | 県立今津中学校が高島高等学校に改称 |
| 1951 | 26年 | 天皇陛下高島市へ巡幸 |
| 1954 | 29年 | 安曇町・広瀬村・青柳村・本庄村が合併して安曇川町となる。 |
| 1955 | 30年 | 海津村・剣熊村・西庄村・百瀬村が合併してマキノ町、川上村・今津町・三谷村が合併して今津町、新儀村・饗庭村が合併して新旭町が誕生する |
| 1956 | 31年 | 志賀町大字鶴川が高島町に編入する |
| 1959 | 34年 | 饗庭野で第 2 回日本ジャンボリーが開催される |
| 1962 | 37年 | 箱館山スキー場営業開始 |
| 1965 | 40年 | 国境スキー場営業開始 |
| 1966 | 41年 | 県立高島高等学校安曇川分校開校 |
| 1967 | 42年 | 国鉄湖西線工事が着手される |
| 1969 | 44年 | 江若鉄道廃線、最後のお別れ列車が走る、江若バス始発式 |
| 1974 | 49年 | 国鉄湖西線開通、各駅で開通祝賀行事が行われる |
| 1981 | 56年 | びわこ国体、今津町では剣道競技会・銃剣道競技会、安曇川町でウェイトリフティング、高島町・朽木村では山岳競技が行われる |
| 1987 | 62年 | ガリバー村が開村する |
| 1988 | 63年 | グリーンパーク「思い出の森」オープン 近江聖人中江藤樹記念館開館 |
| 1991 | 平成 3年 | 第 1 回西びわこペーロン大会が開催される マキノサニービーチオープン |
| 1992 | 4年 | 高島郡森林組合が発足 |
| 1995 | 7年 | 「家族旅行村ピラデスト今津」がオープンする ピラデスト今津で第 19 回全国育樹祭式典が行われる くつき温泉「てんくう」がオープンする |
| 1996 | 8年 | びれっじー号館がオープンする |
| 2001 | 13年 | 打下古墳石棺から 5 世紀中ごろの人骨が出土する |
| 2002 | 14年 | 高島郡 6 町村合併検討協議会の初会合が開かれる 高島郡 5 町による法定の高島地域合併協議会が発足する |
| 2003 | 15年 | 新旭で地雷をなくそう全国こどもサミットが開催される |
| 2004 | 16年 | マキノ町・今津町・朽木村・安曇川町・高島町・新旭町による合併調印式が行われる |
| 2005 | 17年 | 1月 マキノ町・今津町・朽木村・安曇川町・高島町・新旭町 5 町 1 村が合併し、高島市が誕生する 5月 市内全域でチャレンジデーが開催される 9月 吹田市とフレンドシップ交流・災害応援協定が締結される 10月 ガリバーホールで第 12 回全国山城サミットが開催される 11月 高島市が景観法に基づく景観行政団体となる |
| 2006 | 18年 | 1月 朽木村井で土砂崩れ発生 2月 高島市全域が滋賀県経済振興特別区域「びわ湖・里山観光振興特別区域」の認定をうける 4月 守口市と友好交流・災害応援協定が締結される 6月 日本再発見塾 I N 高島が開催される 10月 北陸本線・湖西線直流化開業 |
| 2007 | 19年 | 2月 若狭町と災害時の相互協力に関する協定が締結される 3月 高島市総合計画を策定 6月 インターネットテレビ「高島みてねっと！」開設 7月 藤樹書院跡に「中江藤樹墓所」が追加指定される 9月 メール配信サービス「リアルタイム高島」開始 9月 継体天皇即位 1500 年記念事業『高島歴史フォーラム「継体天皇と古代高島」』が開催される |

| 西 暦 | 和 暦 | 事 項 |
|------|-----|---|
| 2007 | 19年 | 10月 藤樹先生生誕400年祭マスコットキャラクター「よえもん君」が完成 |
| | | 10月 全国トレイルサミットin高島2007が開催される |
| | | 11月 高島市地域SNS「高島きてねっと！」開設 |
| | | 11月 高島市が地方自治法施行60周年記念総務大臣表彰を受賞 |
| 2008 | 20年 | 3月 中江藤樹生誕400年祭が約7ヵ月間にわたり開催される |
| | | 4月 くつき温泉「てんくう」の来場者が300万人突破 |
| | | 4月 今津町椋川にECC学園高等学校が設立 |
| | | 7月 携帯電話のサービスが受けられない3つの集落（在原区、椋川区、畑自治会）に衛星携帯電話を貸与し、運用協定を締結 |
| | | 8月 福井県小浜市と災害時の相互応援に関する協定を締結 |
| | | 11月 若狭町、小浜市と連携・協力して、「琵琶湖と若狭湾を結ぶシンポジウム」を開催 |
| | | 12月 市民や市内で働く労働者の生活を守るため「高島市生活・雇用緊急対策会議」を設置 |
| | | 12月 JR湖西線の防風柵が完成 |
| 2009 | 21年 | 3月 マキノ高原温泉「さらさ」の来場者が100万人突破 |
| | | 3月 JR安曇川駅バリアフリー化工事完成 |
| | | 4月 たかしま市民協働交流センターの開設 |
| | | 4月 高島市都市農村交流施設「おっきん椋川交流館」竣工 |
| | | 8月 高島市国際協会設立 |
| | | 11月 (社)滋賀県トラック協会高島支部と災害時の応援復旧に関する協定を締結 |
| | | 11月 平成24年春開院に向け、公立高島病院整備事業の関係工事着手 |
| 2010 | 22年 | 2月 敦賀・長浜・高島三市議会協議会設立 |
| | | 3月 農林水産省の「ため池百選」に「淡海湖」が選定される。 |
| | | 3月 高島市医師会・高島市歯科医師会・高島市薬剤師会と災害時の医療救援活動に関する協定を締結 |
| | | 4月 高島市立小中一貫教育校「高島学園」開校【1】 |
| | | 5月 重要文化的景観に「高島市針江・霜降の水辺景観」が選定される。【2】 |
| | | 6月 社団法人滋賀県トラック協会湖西支部と災害時における物資等の輸送に関する協定を締結【3】 |
| | | 6月 高島市山岳遭難防止対策協議会設立 |
| | | 8月 第8回ラムサール条約登録湿地関係市町村長会議が開催される。 |
| | | 10月 吹田市・高島市産業経済交流会が開催される。 |
| | | 11月 高島市誕生5周年記念・高島市市民劇2010「琵琶湖治水の物語」が上演 |



【1】高島学園開校式典

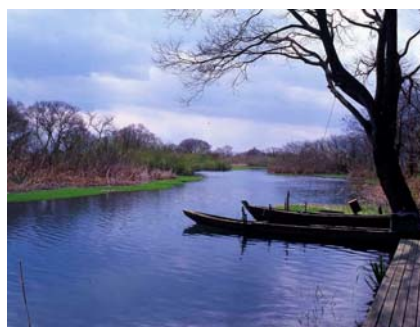

【2】針江大川河口付近



【3】高島市・社団法人滋賀県トラック協会湖西支部と災害時における物資等の輸送に関する協定調印式

高島市行政機構図

平成22年度高島市行政機構図(平成22年10月1日現在)

議会

議長—議会事務局—議事課

市長部局

市長
副市長

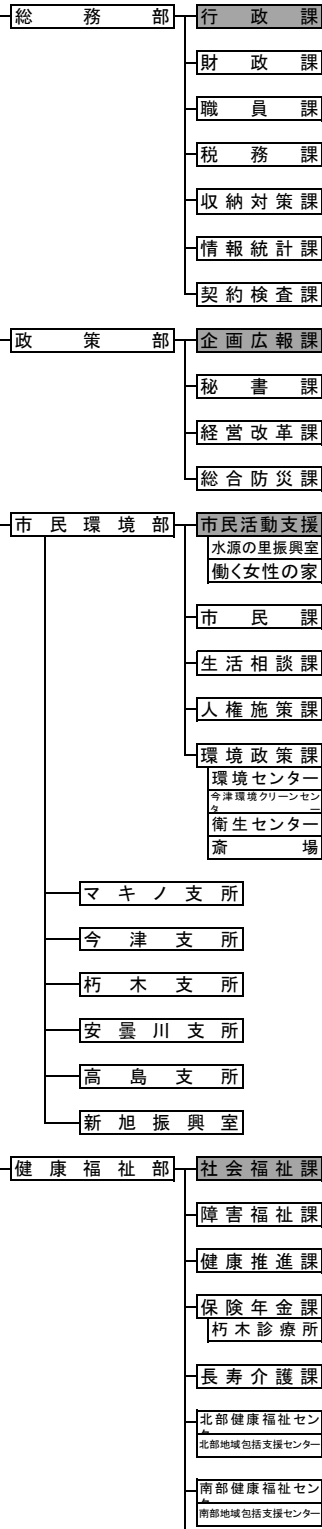

部内幹事課

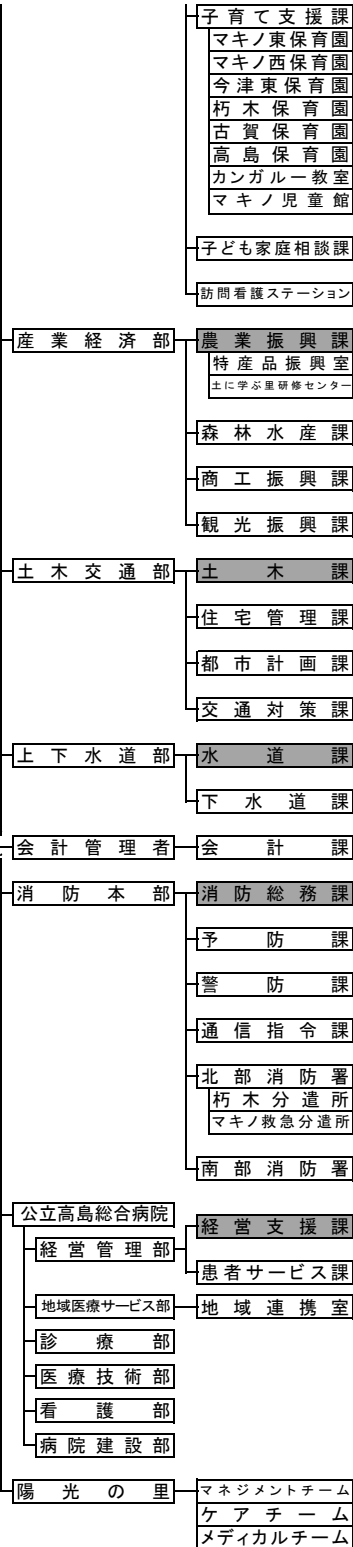

| | |
|----------------------|-------------------------|
| 高島市役所本庁舎 (旧新旭町役場) | 別館、安曇川支所以外の部 課と行政委員会 |
| 市役所別館(旧郡民会) | 土木交通部、上下水道部 |
| 市役所安曇川支所 | 教育委員会 |

教育委員会

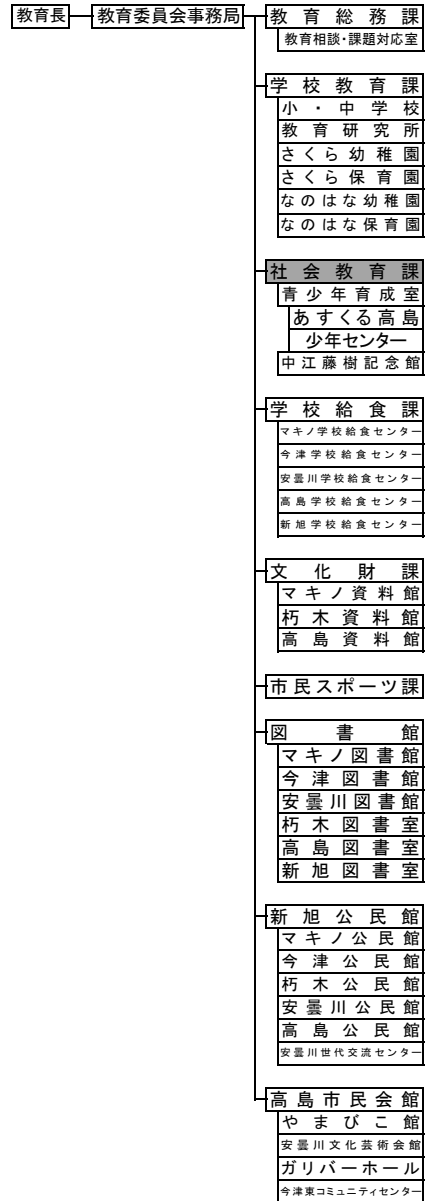

選挙管理委員会 事務局

監査委員 事務局

公平委員会 事務局

農業委員会 事務局

固定資産評価審査委員会 事務局

高島の「百選」

| | 百選名 | 名称 | 場所 | 選定年月 | 選定機関 |
|----|---------------------|----------------------|-----------------|----------|--------------------------------|
| 1 | 日本の白砂青松100選 | 湖西の松林 | 今津町～マキノ町 | 昭和62年 1月 | (社)日本の松の緑を守る会 |
| 2 | 日本のさくら名所100選 | 海津大崎の桜 | マキノ町 | 平成 2年 3月 | (財)日本さくらの会 |
| 3 | 日本の滝100選 | ハツ淵の滝 | (旧高島町)鹿ヶ瀬 | 平成 2年 4月 | 日本の滝選考会 |
| 4 | 新・日本街路樹100景 | メタセコイア並木 | マキノ町 | 平成 6年11月 | 読売新聞社 |
| 5 | 水の郷百選 | マキノ町全域 | マキノ町 | 平成 7年 3月 | 国土交通省 |
| 6 | 日本の渚100選 | 萩の浜 | (旧高島町) 永田～勝野 | 平成 8年 | 日本の渚百選中央委員会 |
| 7 | 日本の棚田百選 | 畑の棚田 | (旧高島町)畑 | 平成11年 7月 | 日本の棚田百選選定委員会・ 農林水産省 |
| 8 | 日本花の百名山 | 赤坂山 | マキノ町 | 平成14年 3月 | (株)山と渓谷社による決定版 「花の百名山」登山ガイド |
| 9 | 未来に残したい漁業漁村の歴史文化財百選 | 琵琶湖の伝統的漁法 ～築(やな)～ | 安曇川町北船木 | 平成18年 | 水産庁 |
| 10 | 快水浴場百選 | マキノサニービーチ | マキノ町 | 平成18年 5月 | 環境省 |
| 11 | 平成の名水百選 | 針江の生水 | 新旭町針江 | 平成20年 6月 | 環境省 |
| 12 | 日本の紅葉百選 | 生杉のブナ原生林 | 朽木生杉 | 不詳 | 不詳 |
| 13 | ため池百選 | 淡海湖 | 今津町深清水 | 平成23年3月 | 農林水産省 |

日本花の百名山の「赤坂山」については、(株)山と渓谷社による「決定版花の百名山登山ガイド」によるものであり、厳密には田中澄江 著の「花の百名山」とはいいがたいものがある。(山と渓谷社に確認済)

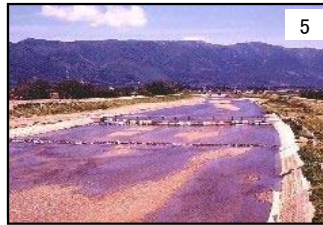

【資料 観光振興課】

高 島 市 統 計 書

平成 2 2 年（2 0 1 0 年）版

平成 2 3 年 3 月 発行

編集・発行

高島市役所総務部情報統計課

〒520-1592

高島市新旭町北畑 5 6 5 番地

電話 (0740) 25-8000(代表)

F A X (0740) 25-8156

<http://www.city.takashima.shiga.jp>