たかしまの人の動き 窓口だより

令和６年７月１日から７月31日までの届出分（敬称略）

本ページの掲載情報は、個人情報保護の観点から
承諾をいただいた方のみ掲載しています。

人の動き（人口と世帯）

令和６年７月末日現在

人　口	45,214人
・前月人口	…45,255人　（－41）
・前年同月人口	…45,979人（－765）
男	22,047人
女	23,167人
世帯数	20,808世帯

お誕生おめでとう！（出生）

氏　名	性別
マキノ	
今　津	
新　旭	

氏　名	性別
安曇川	

氏　名	性別

謹んでお悔やみ申し上げます（死亡）

氏　名	性別	年齢	ところ
マキノ			
今　津			

氏　名	性別	年齢	ところ
新　旭			
安曇川			

氏　名	性別	年齢	ところ
高　島			
朽　木			

9月 納付のお知らせ

項　目	期　別	納期限
固定資産税	第３期	9月30日
国民健康保険税（普通徴収）	第４期	
介護保険料（普通徴収）	第６期	
後期高齢者医療保険料（普通徴収）	第３期	
下水道使用料（6月～7月使用分）	９月期	

●バーコードが印刷された納付書は、コンビニでも納付できます。
●窓口延長業務（19時まで）を行っています。

㊐ 市役所本庁

- 納期限までに納めましょう。納期限までに納付されない場合は、督促手数料や延滞金が加算されます。
- 口座振替の方は預貯金残高の確認をお願いします。
- 税金や各種料金のお支払いには、納め忘れのない口座振替が便利です。

文化情報 ともしび

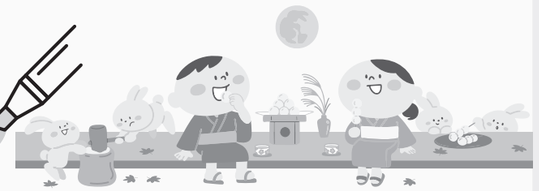

𝄞 高島市文化の支援事業 高島市内吹奏楽部 with 早稲田摂陵高等学校ウィンドバンド Joint Concert 2024

▶**日時**　11月４日㊊　13時開場・14時開演　▶**場所**　高島市民会館
▶**料金**　前売500円（当日1,000円）　▶**全席自由**
▶**チケット販売所**　高島市民会館、藤樹の里文化芸術会館、ガリバーホール（いずれも９月１日㊐ 午前９時～）
問 虹の街Harmony実行委員会　☎０８０（６１１７）０８０５　✉takashima.harmony@gmail.com

𝄞 昭和のうた♪ ピアノ弾き語りコンサート

音楽療法士、岡本 仁司さんによる「同質の原理」をテーマにしたピアノ弾き語りコンサートを開催します。
▶**日時**　９月10日㊋　13時30分開演
▶**場所**　藤樹の里文化芸術会館
▶**料金**　無料　▶**全席自由**
問 藤樹の里文化芸術会館　☎（３２）２４６１

𝄞 ガリバージュニア音楽祭2024 ～はばたけ!湖西のこどもたち～

市内ジュニア合唱団と市内中学校吹奏楽部の演奏会です。
▶**日時**　９月22日㊐　13時開場・13時30分開演
▶**場所**　ガリバーホール
▶**料金**　500円　▶**全席自由**
▶**チケット販売所**　高島市民会館、藤樹の里文化芸術会館、ガリバーホール
問 ガリバーホール　☎（３６）０２１９

湖西地域の文化情報

■オーケストラ・アンサンブル金沢 能登半島地震復興応援コンサート《祈り、安らぎ、勇気》

▶**日時**　10月12日㊏　14時15分開場・15時開演
▶**場所**　高島市民会館
▶**出演（敬称略）**
石崎 真弥奈（指揮）、中川 彩（フルート）、オーケストラ・アンサンブル金沢
▶**料金**　一般3,000円、高校生以下1,000円
※入場料の一部は、被災地で開催する復興コンサートの支援金とします。
▶**全席自由**
▶**チケット販売所**
トリイ楽器今津本店　☎（２２）２０６３
問 オーケストラ・アンサンブル金沢
☎０７６（２３２）０１７１

■ギャラリー藤乃井

武藤永二郎　竹紙水彩画展
▶**日時**　９月20日㊎～24日㊋　10時～16時
問 安曇川町田中426　☎（３２）０１５０

■森へ入ル

市内在住の木工家の工房で作品を展示します。
▶**日時**　10月４日㊎～６日㊐　10時～17時
▶**場所**　各工房
▶**作家（敬称略）**
マキノ地域　山本 雄次（木工）、Sunawo（アクセサリー）
安曇川地域　小田切 健一郎（木漆工芸）、小田切 裕美（木漆アクセサリー）
▶**料金**　無料
問 山本　☎（２０）５６２５
Sunawo　☎０９０（３０５４）８６１３
小田切　☎（３３）０２４２

■ギャラリー Cafe Cozy

“秋の装い” ～もう一人の私を探しましょう～
手ぬいサロン　chiku chiku
▶**日時**　９月16日㊊～30日㊊　10時～22時
※火曜休、最終日は14時まで
問 今津町舟橋2-8-10　☎（２２）１４１４

※公演中止や公演内容の変更が生じる可能性があります。